



XXVIII Congreso Nacional SEAP-IAP XXIII Congreso Nacional SEC IV Congreso Nacional SEPAF

24/26 Mayo 2017

Palacio de Congresos de Valencia

PROGRAMA FINAL

Sociedad Española de Anatomía Patológica
División española de la International Academy of Pathology

SeAP-IAP

Sociedad Española de Citología

 **sec**

Sociedad Española de
Patología Forense

SEPAF



Agilent Pathology Solutions

SEAP - 2017

Descubre nuestras soluciones en Patología y Genómica

VISITE NUESTRO STAND # 12



Agilent le invita a que sea parte de nuestra exposición en SEAP 2017, en la que daremos a conocer nuestras **soluciones de productos en Diagnóstico y Genómica**. Podrá actualizarse en todas las técnicas recientes que le ayudarán a gestionar su **laboratorio de forma más eficiente**.

Le animamos a que sea parte de nuestra **actividad especial sobre FISH**, y se lleve una grata sorpresa en nuestro stand #12, ¡No se la puede perder!

Participe y regístrese en la charla que dará nuestro experto en trazabilidad:
Trazabilidad en el laboratorio de Anatomía Patológica.



Fernando López-Cózar Ortiz-Tallo

Connectivity and Application Deployment,
Agilent Technologies
fernando.lopez@agilent.com

Durante esta charla se explicarán los conceptos de trazabilidad en un laboratorio de Anatomía Patológica, sus tipos y como un Servicio de AP gana en calidad sobre los diferentes procesos y seguridad diagnóstica mejorando la eficiencia del trabajo de laboratorio.

Lugar: Sala 8+9
(planta 1)
Fecha: 25-Mayo
Hora: 17:45
Tema: Guión para
alcanzar la calidad

- Importancia de la identificación única de cada elemento que se analiza en un laboratorio de AP.
- Eliminación del papel y las transcripciones manuales de los datos.
- Necesidad de la implicación de todo el personal del Servicio.
- Dependencia del LIS.
- Capacidad de explotación de los datos para encontrar áreas de mejora.

También se tratarán aquellos aspectos que obligatoriamente debe contemplar un sistema de trazabilidad y su incidencia en el flujo de trabajo del laboratorio analizando un ejemplo práctico, y por último, cómo un sistema de trazabilidad es una base fundamental para la acreditación en la Norma ISO- 15189.

!Esperamos verlos pronto en Valencia!



Agilent Technologies



3	ORGANIZACIÓN Y COMITÉS	8	ACTOS SOCIALES
6	INFORMACIÓN GENERAL	10	ESQUEMA GENERAL DEL PROGRAMA
7	INSCRIPCIÓN	16	PLANOS DEL PALACIO DE CONGRESOS
8	ALOJAMIENTO Y TRANSPORTE	18	PATROCINADORES

ORGANIZACIÓN

COMITÉ ORGANIZADOR

Enrique de Álava Casado, *Presidente SEAP*
Julio Rodríguez Costa, *Presidente SEC*
Joaquín Lucena Romero, *Presidente SEPAF*
Imanol Garamendi González, *Secretario SEPAF*

Miriam Cuatrecasas Freixas, *Tesorera SEAP*
Julián Sanz Ortega, *Vocal de Formación Continuada SEAP*

Javier Gómez Román, *Vocal de Comité Científico SEAP*

Eduardo Alcaraz Mateos, *Vocal de Comunicación y Proyección Social SEAP*
Cristina Terradez, *Secretaria SEAP*

COMITÉ CIENTÍFICO CONJUNTO

Javier Gómez Román (SEAP)
Rosario Granados Carreño (SEC)
Francesc Alameda (SEC)
M Paz Suarez Mier (SEPAF)
Beatriz Aguilera Tapia (SEPAF)

COMITÉ ASESOR LOCAL

Antonio Ferrández Izquierdo (SEAP)
Juan Giner (SEPAF)
Pilar Molina (SEPAF)
Jennifer Sancho (TEAP de SEPAF)

COMITÉ DE MEDIOS DE COMUNICACIÓN

Eduardo Alcaraz Mateos (SEAP)
Imanol Garamendi (SEPAF)
Julio Irigoyen (SEPAF)

SECRETARÍA SEAP-IAP

Sociedad Española de Anatomía Patológica
C/ Áncora, 3 2º B. 28045 Madrid
Teléfono: 91 539 86 28 / 628 155 640
e-mail: seap@seap.es

SECRETARÍA TÉCNICA

Cyex Congresos
Teléfono: 902 102 96
e-mail: seap2017@cyex.es
www.congresoseap2017.com

COMITÉS DE EVALUADORES

COMITÉ EVALUADORES SEAP-IAP 2017

Abengoza Muela, Marta
Alberola Ferranti, Margarita
Alfaro Ferreres, Luis
Álvarez Alegret, Ramiro
Antúnez Plaza, Patricia
Bella Cueto, María Rosa
Calatrava Fons, Ana
Cameselle Teijeiro, José M.
Cannata Ortiz, Pablo Javier
Córdoba Iturriagagoitia, Alicia
Corominas Torres, José M^a
Cuesta Díaz De Rada, Ana
de Lucas López, Virginia
Ferreres Piñas, Joan Carles
Fraga Rodríguez, Máximo
Gómez Mateo, María del Carmen
Gómez Román, José Javier
González Obeso, Elvira
González Peramato Gutiérrez, Pilar
Guarch, Rosa
Hermida Romero, María Teresa
Ibarrola de Andrés, Carolina
Idoate Gastearena, Miguel Ángel
López Ríos Moreno, Fernando

Madrigal Rubiales, Beatriz
Martín Fragueiro, Luz María
Martínez Lorente, Antonio
Martínez, Antonio
Mayayo Artal, Emilio
Montes Moreno, Santiago
Moro Rodríguez, José Ernesto
Navarro Fos, Samuel
Ortega Salas, Rosa
Ortiz Durán, Rosa
Pérez Rojas, Judith
Perna Monroy, Cristian
Rábano Gutiérrez del Arroyo, Alberto
Regojo Zapata, Rita María
Ríos Martín, Juan José
Romagosa Pérez Portabella, Cleofé
Ruiz Díaz, Irune
Salas Antón, Clara
Salas Valián, José Santos
Santos-Briz Terrón, Ángel

COMITÉ EVALUADORES SEC 2017

Alameda Quitllet, Francesc
Eizaguirre Zarza, Beatriz
Granados Carreño, Rosario
Lozano Escario, María Dolores

COMITÉ EVALUADORES SEPAF 2017

Aguilera Tapia, Beatriz
Bañón González, Rafael
Casadesús i Valbí, Josep María
Galtés Vicente, Ignasi
Garamendi González, Pedro Manuel
González Fernández, Jorge
Hernández del Rincón, Juan Pedro
Irigoyen Alba, Julio
Lucena Romero, Joaquín
Molina Aguilar, Pilar
Morentín Campillo, Benito
Sánchez de León Robles, María Soledad
Serrulla Rech, Fernando
Suárez Mier, María Paz



Bristol-Myers Squibb

**LIDERANDO EL CAMINO
DE LA INMUNO-ONCOLOGÍA**



Queridos amigos y compañeros:

Bienvenidos a nuestro congreso conjunto SEAP-IAP, SEC y SEPAF. Agradecemos desde ahora el intenso trabajo del Comité Organizador, del Comité Asesor local y de CYEX, así como el apoyo de nuestros patrocinadores.

Queremos que sea un evento científico y educacional del mayor nivel. Deberá ser además un punto de encuentro y debate del que surjan propuestas y proyectos innovadores en un clima de trabajo agradable. Por último, va a ser una oportunidad de proyectar de manera clara a la sociedad cuál es el papel y el trabajo que realizan los servicios de Anatomía Patológica.

Quizás os llame la atención el lema y el diseño del logo. En este congreso queremos estar centrados en nuestros pacientes. Son los que dan sentido a nuestro trabajo. Por supuesto hablaremos de las nuevas tecnologías y de los nuevos retos en biomarcadores y en gestión pero siempre teniendo en cuenta nuestro horizonte final, que no puede ser otro que ayudar al paciente y a todo su entorno. En este sentido dedicaremos una parte significativa del programa al cáncer heredo-familiar, a las nuevas clasificaciones de la OMS, y a la fase preanalítica, entre otros temas.

Por otra parte es difícil comprender en estos tiempos de incertidumbre hacia dónde se dirige nuestra especialidad si no conocemos nuestras raíces y quiénes han sido nuestros compañeros de camino, así que dedicaremos tiempo a nuestra historia y a nuestros mayores. Haremos también un esfuerzo especial en acercar el programa a los intereses de los patólogos más jóvenes, a los técnicos de Anatomía Patológica, a los biólogos moleculares y a todos los profesionales que trabajan en nuestros servicios.

¿Y qué decir de Valencia?. Una ciudad radiante, acogedora, bien comunicada, en la que hace muchos años no celebrábamos un Congreso. Cuenta con un magnífico Palacio de Congresos que nos está ya esperando con los brazos abiertos.

¿A que no te puedes resistir?



Enrique de Álava
Presidente SEAP-IAP



Julio Rodríguez Costa
Presidente SEC



Joaquín Lucena
Presidente SEPAF



SEDE Y FECHAS

Palacio de Congresos de Valencia
Avd. Cortes Valencianas, 60. 46015 Valencia
24/26 de mayo de 2017

HORARIO DE SECRETARÍA

Miércoles, 24 de mayo: de 07:30 a 14:00 y de 15:00 a 20:00 h.
Jueves, 25 de mayo: de 07:30 a 14:00 y de 15:00 a 20:00 h.
Viernes, 26 de mayo: de 07:30 a 14:00 y de 15:00 a 20:00 h.

EXPOSICIÓN Y PATROCINIO

La exposición comercial estará situada en la planta 0 del Palacio de Congresos y permanecerá abierta según el siguiente horario
Miércoles, 24 de mayo: de 8:30 a 14:00 y de 15:00 a 20:00 h.
Jueves, 25 de mayo: de 8:30 a 14:00 y de 15:00 a 20:00 h.
Viernes, 26 de mayo: de 8:30 a 14:00 y de 15:00 a 18:00 h.

ALMUERZOS BUFFET

En la cuota de inscripción de participante se incluyen los almuerzos buffet que tendrán lugar el miércoles 24, el jueves 25 y el viernes 26 de mayo en el **Hotel Sorolla-Palace** ubicado frente al Palacio de Congresos.

CERTIFICADOS DE ASISTENCIA, PRESENTACIÓN DE COMUNICACIONES, POSTER, PONENCIAS Y CRÉDITOS

El certificado de asistencia se enviará por correo electrónico a todos los inscritos en el momento en el que recojan su documentación. Los demás certificados (ponentes, moderadores, poster y acreditación en formación continuada) se enviarán por correo electrónico después del congreso.

ACREDITACIÓN EN FORMACIÓN CONTINUADA DEL CONGRESO

La Sociedad Española de Anatomía Patológica tramita con el Sistema Nacional de Salud la concesión de acreditación oficial para las sesiones del Congreso. Los asistentes **deberán evaluar las sesiones** a las que asistan para recibir los créditos en FC, para ello recibirán un correo electrónico con un enlace a su portal personal a través del cual podrán realizar la evaluación. El SNS no acredita sesiones de comunicaciones orales, poster y simposios satélite

APP DEL CONGRESO

App Oficial del Congreso disponible para Iphone y Android.
SEAP2017

Patrocinada por



HASHTAG DEL CONGRESO

Interacción en red social Twitter **#SEAP2017V**

COMUNICACIONES LIBRES ACEPTADAS

Presentaciones orales

Las presentaciones orales se programarán en espacios de 15 minutos. Tendrá 10 minutos para la presentación y el moderador destinará 5 minutos para la discusión de cada trabajo.

Presentaciones póster moderado

En las sesiones de Póster Moderado los trabajos se presentarán desde una pantalla de plasma (en vertical) de gran formato disponiendo de 5 minutos para la presentación oral de cada trabajo. Un moderador coordinará todas las presentaciones.

Presentaciones póster

Durante todo el Congreso será posible visualizar los posters en pantallas de plasma de gran formato vertical situadas en la zona póster (entreplanta)

SALA DE PONENTES. AUDIOVISUALES

Entrega de presentaciones:

Dispondrá del avanzado sistema de gestión de presentaciones **logispeech** totalmente compatible PC/Mac que le permitirá subir presentaciones **PowerPoint, Keynote, Pdf, Msword, Msexcel y Prezi**, así como **vídeos en formato AVI/MP4/MPEG/MOV**. Le rogamos que compruebe su presentación en la Sala de Ponentes con un técnico **al menos 2 horas antes** del inicio de su sesión, o el día anterior si su sesión empieza a las 08:30h. También, y para su comodidad podrá subir su presentación a través de la web. Para ello recibirá un correo quince días antes del Congreso con indicaciones detalladas. En la Sala de Ponentes le atenderá personal especializado que le ayudará a cargar, confirmar y comprobar su presentación. **No podrá hacer uso de su propio ordenador ni entregar su presentación en la sala de conferencias.**

Características de las presentaciones:

El tamaño máximo de las presentaciones no debe exceder el tamaño de 1GB. No recomendamos subir presentaciones de más de 20 Mb a través de la web. Si su presentación utiliza sonidos, vídeos o cualquier otro tipo de elementos además del documento de PowerPoint, le rogamos lo entregue todo junto en una única carpeta para verificar el correcto funcionamiento de todos los enlaces.

En la sala de conferencias:

Mediante una cómoda interfaz, abrirá directamente su presentación a pantalla completa y la controlará con el ratón. Recomendamos encarecidamente el uso del puntero del ratón, en lugar de punteros láser (que no se facilitan). El moderador podrá seguir la presentación mediante un monitor.

WIFI DEL CONGRESO

Red: **seap2017werfen**
Contraseña: **xpert2017**

Con la colaboración de  **Werfen**



INSCRIPCIÓN

Tiene las siguientes opciones para inscribirse:

Internet: Puede inscribirse desde la página www.congresoseap2017.com. Disponible formulario online (individual y grupos).

A partir del 17 de mayo la inscripción deberá realizarse en el Palacio de Congresos de Valencia.

FECHA LÍMITE PARA ACOGERSE A LAS CUOTAS REDUCIDAS

12 de mayo de 2017. Cuota intermedia. Antes de esa fecha deberá recibirse tanto el formulario de inscripción como el pago

FECHA LÍMITE PARA INSCRIBIRSE ANTES DEL CONGRESO

17 de mayo de 2017. A partir de esa fecha la inscripción deberá realizarse en el Palacio de Congresos de Valencia, en el mostrador de inscripción.

FORMA DE PAGO

Podrá realizar los pagos de las cuotas de inscripción de las siguientes formas:

Transferencia bancaria: A nombre de Cyex Congresos, S.L a la cuenta: ES56 0182 5673 4501 0150 2404 de BBVA. Una copia de la transferencia debe ser remitida junto con el formulario de inscripción. No envíe transferencias después del miércoles 17 de mayo, por el riesgo de no ser recibidas antes del congreso.

Tarjeta de crédito: Rellene el apartado correspondiente del formulario de inscripción. No olvide indicar el nombre del titular de la tarjeta, la fecha de caducidad y el código de control. Se aceptan únicamente tarjetas Visa y MasterCard.

Efectivo

CANCELACIONES Y CAMBIOS

A partir del 24 de abril no se tramitarán devoluciones.

Cada cambio en el nombre del participante inscrito tendrá un coste de 30 € (IVA no incluido) en concepto de gastos administrativos. Los cambios de nombre solo se podrán realizar dentro de las mismas cuotas.

CURSOS Y TALLERES

La asistencia a cursos y talleres está incluida en la cuota de inscripción. No requiere solicitud previa, excepto la siguiente sesión por tener plazas limitadas (20 plazas para técnicos y 30 para patólogos/forenses):

Taller: Disección y patología cardiovascular

Viernes 26 de 08:15 a 10:30 h.

Las plazas están garantizadas hasta 5 minutos después de la hora programada para el inicio de la sesión. Pasados estos 5 minutos, en caso de existir plazas vacantes, se permitirá la entrada, por riguroso orden de llegada a la sala, a los participantes que deseen asistir a la sesión y que no se hayan inscrito previamente.

PROGRAMA FINAL

El programa final estará disponible en el mes de mayo en la web, y se entregará durante el congreso a todos los participantes inscritos.

CUOTAS DE INSCRIPCIÓN

SOCIO (SEAP-IAP, SEC, SEPAF)

		Hasta el 12/05/2017	Desde el 13/05/2017
1	Patólogos, citopatólogos, forenses, oncólogos y otros especialistas	485 €	710 €
2	Patólogos con ejercicio en Latinoamérica, Biólogos y Residentes AP ¹	340 €	510 €
3	Citotécnicos y Técnicos AP ¹	340 €	510 €
4	Socio jubilado	0 €	0 €

NO SOCIO (SEAP-IAP, SEC, SEPAF)

		Hasta el 12/05/2017	Desde el 13/05/2017
5	Patólogos, citopatólogos, forenses, oncólogos y otros especialistas	650 €	710 €
6	Patólogos con ejercicio en Latinoamérica, Biólogos y Residentes AP ¹	410 €	510 €
7	Citotécnicos y Técnicos AP ¹	410 €	510 €

IVA 21% incluido en todas las cuotas

¹ Indispensable adjuntar documento acreditativo en papel oficial que certifique la condición necesaria para acogerse a esta cuota

TODAS LAS CUOTAS INCLUYEN: Acceso a las sesiones científicas y a la exposición comercial - Acceso a cursos y talleres - Almuerzos de trabajo del miércoles 24, jueves 25 y viernes 26 - Acto Inaugural y Cóctel de Bienvenida - Cena de Clausura - Documentación del congreso



La Secretaría Técnica del congreso ha reservado habitaciones en los hoteles detallados a continuación (Hoteles Oficiales). Todos ellos se encuentran situados muy próximos al Palacio de Congresos.

HOTELES OFICIALES DEL CONGRESO: TARIFAS Y SERVICIOS

Hotel	H. Doble ⁽¹⁾	H. DUI ⁽²⁾	Restaurante	S. Hab.	C. Internet	Gimnasio	Piscina	Parking
Eurostars Gran Valencia****	158 €	147 €	Sí	Sí	Sí	Sí	Sí	Sí
Ilunion Valencia 4****	140 €	128 €	Sí	Sí	Sí	Sí	Sí	Sí
Ilunion Valencia 3***	122 €	111 €	Sí	Sí	Sí	Sí	Sí	Sí
Meliá Valencia****	163 €	151 €	Sí	Sí	Sí	Sí	Sí	Sí
NH Valencia Center****	96 €	84 €	Sí	Sí	Sí	Sí	Sí	Sí
Sercotel Sorolla Palace****	151 €	140 €	Sí	Sí	Sí	Sí	Sí	Sí

⁽¹⁾ Desayunos e IVA incluidos.

CÓMO LLEGAR A VALENCIA

En avión. Aeropuerto de Valencia

El aeropuerto está situado en las afueras de Valencia, junto a la localidad de Manises, a una distancia de 8 km. del Palacio de Congresos. El tiempo de traslado en taxi es de 8-10 minutos y el coste de unos 20 € aproximadamente.

En AVE. Estación Valencia Joaquín Sorolla

Desde la estación de Alta Velocidad, los trenes AVE unen la ciudad con Madrid (estación de Atocha) con 13 servicios diarios y con una duración aproximada de trayecto de 1 hora y 40 min.

Además, los trenes Talgo y Euromed con 13 servicios diarios también, enlazan Valencia con Barcelona con una duración aproximada de trayecto de 3 h. 35 min.

La venta de billetes de AVE se abre con dos meses de antelación a las fechas del Congreso.

TRANSPORTISTAS OFICIALES

La Secretaría Técnica ha establecido un acuerdo de colaboración con Renfe e Iberia. Consulte en la web del congreso los descuentos ofrecidos.



TRASLADO HOTELES OFICIALES - AEROPUERTO DE VALENCIA – ESTACIÓN VALENCIA JOAQUÍN SOROLLA

No están previstos por la Secretaría Técnica traslados entre los hoteles oficiales y el Aeropuerto de Valencia y la Estación de AVE Valencia Joaquín Sorolla.

Cómo llegar de la estación del AVE “Joaquín Sorolla” de Valencia al Palacio de Congresos.

Diríjase a la parada de metro “Jesús” (a 4 minutos caminando de la estación del AVE) y bájese en la parada “Empalme” de la línea 1 (a 7 minutos caminando del Palacio de Congresos)

Como llegar desde el Aeropuerto de Valencia al Palacio de Congresos

Diríjase a la parada “Aeroport” de la línea 3 de Metro Valencia (4 minutos) vaya a la estación “Ángel Guimerá” y coja la línea 2 hasta la Estación “Empalme” (a 7 minutos caminando del Palacio de Congresos)

ACTOS SOCIALES

INAUGURACIÓN

Miércoles 24 de mayo, Auditorio 1

18:15. Conferencia. Hacia una nueva especialidad

Aurelio Ariza Fernández

18:45. Conferencia. El pasado es presente

María Merino

19:30. Coloquio. Una visión desde el otro lado

Manuel Toharia, Natacha Bolaños Fernández y Carmen González de Meneses

20:15. Acto de Apertura

Enrique de Álava, Presidente SEAP-IAP
Julio Rodríguez Costa, Presidente SEC
Joaquín Lucena, Presidente SEPAF
Carmen Montón Giménez, Consejera de Sanidad Universal y Salud Pública, Generalitat Valenciana

Actuación musical del patólogo y guitarrista

Samuel Navarro Fos

21:00. Cóctel-Cena de Bienvenida

CENA DE CLAUSURA

Viernes 26 de mayo. 21:30 h.

L'Hemisfèric

Ciudad de las Artes y las Ciencias

Av. del Professor López Piñero, 3, 46013 Valencia

Será necesario realizar reserva de mesa en el departamento de Cena de Clausura del Área de Acreditación.

Horario de reserva:

Miércoles de 10:30 a 18:30 h. y Jueves de 10:30 a 19:00 h.

TRASLADO PARA LA CENA DE CLAUSURA

Se establecerán servicios de traslado en autobús para la Cena de Clausura (**viernes 26 de mayo**) con salida exclusivamente desde los Hoteles Oficiales del Congreso.

Salida: desde todos los hoteles oficiales a las 21:00h.

Regresos: a las 00:30 h., 01:30 h. y 02:30 h.

CALIDAD, FLEXIBILIDAD Y FIABILIDAD.

Amplia gama de anticuerpos primarios para Inmunohistoquímica

Palex Medical ofrece una amplia gama de anticuerpos monoclonales y policlonales de ratón y conejo para el diagnóstico de patologías

- Patología mamaria y ginecológica
- Citopatología
- Dermatopatología
- Patología Gastrointestinal (GI)
- Patología Genitourinaria (GU)
- Hematopatología
- Neuropatología
- Patología pediátrica
- Patología pulmonar
- Patología de tejidos blandos

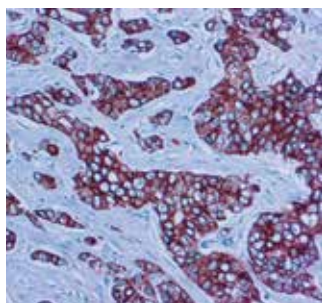

Tejido de mama humano incrustado en parafina. Fijado con formalina. Teñido con Cam 5.2 (Mob 469).

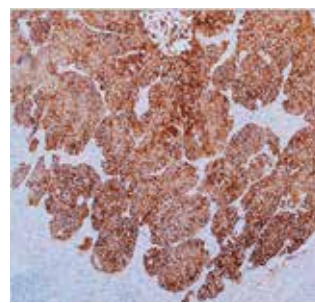

Carcinoma de células escamosas de pulmón. Tinción con desmoglein 3.



DIVISIÓN DIAGNÓSTICO IN VITRO Y ONCOLOGÍA

Jesús Serra Santamans, 5
08174 Sant Cugat del Vallès (Barcelona)
T: +34 93 400 65 27 F: +34 93 400 65 01
palexmedical@palex.es

palexmedical.com



Palex



	Auditorio 1 (planta 0)	Auditorio 2 (planta 0)	Auditorio 3A (planta 0)	Sala 1+2 (planta 1)	Sala 3+4 (planta 1)
07:30					
07:45					
08:00					
08:15					
08:30	2020 Presentación	101 Reunión Club	102 Reunión Club	103 Reunión Club	104 Reunión Club
08:45	08:30 - 10:30 pág. 20	08:30 - 10:30 pág. 20	08:30 - 10:30 pág. 20	08:30 - 10:30 pág. 20	08:30 - 10:30 pág. 20
09:00	Libro Blanco 2017	Patología Ginecológica. Seminario	Inmunohistoquímica y Patología Molecular	Dermatopatología. Seminario de Casos	Seminario de endocrino. Tumores raros de la glándula tiroidea y otras lesiones endocrinas
09:15	I. Guerra Merino	R. Guarch	F. López Ríos Moreno / J. Sanz Ortega / L. Pijuan Andújar	J. J. Ríos Martín	J. M. Cameselle Teijeiro / M. Sobrinho-Simões
09:30	J. J. Ríos Martín / A. Ferrández Izquierdo / B. Madrigal Rubiales / J. C. Tardío Dovao / D. Azorín Cuadrillero / A. Martínez Lorente	A. Vidal i Bel / I. Costa Trachsel / J. S. Salas Valián / B. Vieites Pérez Quintela / D. A. Hardisson Hernaez / I. Ruiz Díaz / E. Gimeno Esteras / R. Guarch	F. López Ríos Moreno / J. Sanz Ortega / L. Pijuan Andújar	C. Saus Sarrias / A. García Herrera / P. Gonzalvo Rodríguez / A. Córdoba Iturriagaioitia / V. Sabater Marco / I. Eraña Tomás / A. Santos Briz Terrón / M. T. Fernández Figueras / J. L. Rodríguez Peralto / J. J. Ríos Martín	G. Vázquez Benítez / A. M. Petit / C. Iglesias Felip / M. T. Ribas Ariño / I. Amendoeira / F. J. Caneiro Gómez / J. M. Cameselle / M. Sobrinho-Simões / P. Meseguer García / R. Bella Cueto
09:45					
10:00			Con la colaboración de ROCHE		
10:15					
10:30					
10:45					
11:00	Pausa Café en Zona de Exposición Comercial				
11:15					
11:30					
11:45	108 Reunión Club	109 Reunión Club	110 Reunión Club	112 Reunión Club	111 Reunión Club
12:00	11:30 - 13:00 pág. 22	11:30 - 13:00 pág. 22	11:30 - 13:30 pág. 22	11:30 - 13:30 pág. 22	11:30 - 13:30 pág. 22
12:15	Seminario de Patología Mamaria. ¡¡Uff!!...esto no parece un carcinoma	Uropatología	Partes Blandas. "Sarcomas everywhere" Lo mínimo que tenemos que saber de sarcomas	Historia de la Patología	Patología Infecciosa
12:30	R. Granados Carreño	J. Sanz Ortega	S. Bague Rosell / S. Ramón y Cajal Agüeras	E. Poblet Martínez / L. Alfaro Ferreres	E. Mayayo Artal
12:45	A. Córdoba Iturriagaioitia / L. Vicioso Recio / I. Ruiz Díaz / V. Peg Camara / B. Vieites Pérez / R. Granados	J. Sanz Ortega / A. Azueta Etxebarria / P. Antúñez Plaza / R. J. Luque Barona / I. Trias Puig Sureda / F. Algaba	C. Romagosa Pérez Portabella / S. Bague Rosell / J. C. Tardío Dovao / S. Ramón y Cajal Agüeras	M. Merino / J. Forteza Vila / M. Fraga Rodríguez / A. Llombart Bosch / A. Ferrández Izquierdo	C. Perna Monroy / J. M. Mellado Soria / J. M. García Hirschfeld / E. Mayayo Artal / C. Klock / I. Pacheco / D. Parada / M. Ponce
13:00		Con la colaboración de ROCHE			
13:15					
13:30					
13:45					
14:00					
14:15					
14:30					
14:45	ALMUERZO BUFFET Hotel Sorolla Palace de 14:30 a 16:00 h				
15:00					
15:15					
15:30	116 Reunión Club	117 Reunión Club	120 Reunión Club	119 Reunión Club	121 Reunión Club
15:45	15:15 - 17:15 pág. 24	15:15 - 17:15 pág. 24	15:15 - 17:15 pág. 24	15:15 - 17:15 pág. 25	15:15 - 17:15 pág. 25
16:00	Spanish Lymphoma Club (CEL). Case Seminar	Patología Pulmonar	Patología Osteoarticular	Patología Digestiva	Patología de cabeza y cuello. Seminario de casos
16:15	S. Montes Moreno	C. Salas Antón	S. Bague Rosell	A. Ferrández Izquierdo	L. Alós Hernández
16:30	M. Fraga Rodríguez / E. Mayordomo Aranda / M. Mollejo Villanueva / J. F. García García / L. Colomo / S. M. Rodríguez Pinilla	C. Montironi / N. Mancheño Franch / G. T. Vázquez Benítez / A. Zucchiatti Llanos / C. Rivero Colmenarez / R. M. Regajo Zapata / N. Alonso Orcajo / M. L. Plaza Pérez / S. Soto García / C. López Peña	J. Martín Broto / I. Gracia Alegría / D. Bernabeu Taboada / J. C. Cruz Mojarrieta / E. Mayordomo Aranda / X. Sanjuán Garriga / M. C. Gómez Mateo / L. Ortega Medina / C. Agra Pujol	M. C. Gómez Mateo / B. Madrigal Rubiales / T. Serrano Piñol / S. Landolfi / A. Reguera Arias / M. Cuatrecasas Freixas	A. Cardesa García / J. Escobar / E. Ruiz / M. S. García Sánchez / L. Alós Hernández
16:45					
17:00					
17:15					
17:30	Inauguración de la exposición				
17:45					
18:00					
18:15					
18:30	INAUGURACIÓN				
18:45	18:15 Conferencia. Hacia una nueva especialidad				
19:00	A. Ariza Fernández				
19:15	18:45 Conferencia. El pasado es presente				
19:30	M. Merino				
19:45	19:30 Coloquio. Una visión desde el otro lado. El paciente				
20:00	M. Toharía				
20:15	N. Bolaños Fernández				
20:30	C. González de Meneses				
20:45	20:15 Acto de Apertura pág. 26				

**Pausa
Café en Zona
de Exposición
Comercial**

**A LAS 21:00 H. EN EL
PALACIO DE CONGRESOS
CÓCTEL CENA
DE BIENVENIDA**

17:15-18:15 SESIONES POSTER MODERADO. Zona Póster (entreplanta)

- Otras Patologías (Pantalla 1) Pág 49
- Dermatopatología (Pantalla 4) Pág 51
- Neuropatología y Oftálmica (Pantalla 2) Pág 50
- Digestivo y Hepatobiliar (Pantalla 5) Pág 52
- Técnicos (Pantalla 3) Pág 89
- Autopsias e Infecciosas (Pantalla 6) Pág 52

- Programa SEAP-IAP**
- Programa SEC**
- Programa SEPAP**
- Programa TÉCNICOS**



Auditorio 3B (planta 0)

Sala 8+9 (planta 1)

Sala 6+7 (planta 1)

Sala 5 (planta 1)

Zona PÓSTER (entreplanta)

300 Curso Largo

08:30 - 10:30

pág. 83

Asfixias mecánicas. Parte 1 de 2

S. Carnicero Cáceres

M. S. Sánchez de León Robles / M. D. Pérez Cárceles

105 Reunión Club

08:30 - 10:30

pág. 21

Neuropatología

M. A. Idoate Gastearena / E. Rivas Infante

I. Aldecoa Ansoregui / J. Ferrer Lozano / A. Hernández-Lain / C. Carrato Moñino / F. García-Bragado Acín / A. Rábano Gutiérrez / E. Sola Vendrell / M. A. Idoate Gastearena

106 Reunión Club

08:30 - 10:30

pág. 21

Nefrología. Casos clínico-patológicos y revisión actualizada de las evidencias

R. Ortega Salas

L. Yébenes Gregorio / C. Zac Romero / M. León Fradejas / M. Gomà Gállego / P. J. Cannata Ortiz / A. Serte Fortanet / R. Ortega Salas

107 Reunión Club

08:30 - 10:30

pág. 21

Patología Ocular

L. Alfaro Ferreres

S. Kennedy / R. Proença / M. A. Saornill / M. R. Bella Cueto / M. C. Dinarés I Fernández / E. Roselló Sastre / C. García / L. Alfaro Ferreres / E. García Lagarto

POSTERS

Disponibles durante todo el congreso para visualización en pantalla de plasma. (Zona póster, entreplanta)

- Cabeza y Cuello Pág 72
- Dermatopatología Pág 72
- Digestivo y Hepatobiliar Pág 73

• Endocrino Pág 73

• Gestión Pág 74

• Ginecología Pág 74

• Hematopatología Pág 75

• Infecciosas Pág 75

• Inmunohistoquímica y Patología Molecular Pág 75

• Mama Pág 75

• Neuropatología y Oftálmica Pág 76

• Osteo y Partes Blandas Pág 76

• Otras Patologías Pág 77

• Patología Digital Pág 77

• Patología Pediátrica Pág 77

• Pulmón Pág 78

• Uropatología Pág 78

• Poster XXIII Congreso Nacional SEC Pág 81

• Técnicos Pág 91

**Pausa
Café en Zona
de Exposición
Comercial**

10:30-11:30 SESIONES POSTER MODERADO. Zona Póster (entreplanta)

• Mama (Pantalla 1) Pág 44

• Ginecología (Pantalla 2) Pág 45

• Endocrinología (Pantalla 3) Pág 46

• Digestivo y Hepatobiliar (Pantalla 4) Pág 46

• Inmunohistoquímica y Patología Molecular (Pantalla 5) Pág 47

• Patología Digital y Gestión (Pantalla 6) Pág 48

301 Curso Largo

11:30 - 13:30

pág. 83

Asfixias mecánicas. Parte 2 de 2

M. S. Sánchez de León Robles

P. Hevia Ruiz / S. Díaz Ruiz / P. M. Garamendi González / M. López Alcaraz

113 Reunión Club

11:30 - 13:30

pág. 23

Patología Hepatobiliar

B. Madrigal Rubiales

J. Aliaga Patiño / J. L. García Pérez / B. Madrigal Rubiales / P. I. González Márquez / T. P. Guastella / A. G. Gonzales Sejas / D. Roldán Cortes / S. Álvarez Díaz

114 Reunión Club

11:30 - 13:30

pág. 23

Ultraestructural. Seminario de casos a cargo de residentes: Una perspectiva electrónica de la patología

J. Lloreta Trull / M. Alonso Riaño

A. Lloret / S. Marcos / L. Díaz / C. Arean / I. Sánchez / C. Alfaro / P. Rodríguez / C. Zac / J. I. Neissa / M. Ayala / T. P. Guastella

123 Reunión Club

11:30 - 13:30

pág. 23

Patología Digital

J. Ruiz Martín

ALMUERZO BUFFET. Hotel Sorolla Palace de 14:30 a 16:00 h

1000 Taller

15:15 - 17:00

pág. 25

GCP. Poniendo "in situ" la hibridación: valor de los estudios de FISH en los tiempos de la secuenciación masiva

A. Martínez Pozo

C. Teixido Febrero / M. Salido Galeote / O. Balagué Ponz

Con la colaboración de MENARINI

115 Reunión Club

15:15 - 17:15

pág. 87

Técnicos. Reunión Administrativa Conferencia: Historia y evolución de los técnicos de Anatomía Patológica - Citología

J. Corominas Torres

J. Rodríguez Costa

122 Reunión Club

15:15 - 17:15

pág. 25

Autopsias. La autopsia del SXXI: Nuevas perspectivas y retos. Consentimiento informado, bioseguridad y biobancos

M. T. Hermida

S. Carnicero / R. M. Regajo / J. D. Prieto / R. Sánchez / I. Ruz / J. Forteza / T. Argente / L. Sobrino / J. L. Sanz / A. Álvarez

118 Reunión Club

15:15 - 17:15

pág. 26

Patología Pediátrica. Seminario de casos clínico-patológicos

D. Azorín Cuadrillero

A. Navarro Jiménez / O. Balagué Ponz / C. Alfaro Cervelló / T. Ribalta Farres / C. Jou Muñoz / M. Garrido Pontnou / J. C. Ferreres Piñas

17:15-18:15 SESIONES POSTER MODERADO. Zona Póster (entreplanta)

• Otras Patologías (Pantalla 1) Pág 49

• Neuropatología y Oftálmica (Pantalla 2) Pág 50

• Técnicos (Pantalla 3) Pág 89

• Dermatopatología (Pantalla 4) Pág 51

• Digestivo y Hepatobiliar (Pantalla 5) Pág 52

• Autopsias e Infecciosas (Pantalla 6) Pág 52

900 Speaker's Corner

17:15 - 18:15

pág. 26

La patología en la medicina privada

A. Ferrández Izquierdo / J. L. Alcácer García / L. Alfaro Ferreres / A. Cremades Mira

**A LAS 21:00 H. EN EL
PALACIO DE CONGRESOS
CÓCTEL CENA
DE BIENVENIDA**

Los números de página se refieren a la versión desarrollada del programa disponible en pdf en www.congresoseap2017.com. Programa también disponible en la App

Programa SEAP-IAP

Programa SEC

Programa SEPAF

Programa TÉCNICOS



	Auditorio 1 (planta 0)	Auditorio 2 (planta 0)	Auditorio 3A (planta 0)	Sala 1+2 (planta 1)	Sala 3+4 (planta 1)
07:30	7:15 - 7:45 Despertar consciente: ejercicios de conciencia corporal, José Antonio Gimenez Mas (Palacio de Congresos. Puerta principal) pág. 37				
08:00					
08:15				200 Curso Corto 08:00 - 10:30 pág. 27	
08:30	302 Curso Largo. Módulo 1 de 4 08:30 - 10:30 pág. 27	303 Curso Largo. Parte 1 de 3 08:30 - 10:30 pág. 28	201 Curso Corto 08:30 - 10:30 pág. 28	Nuevos desafíos y perspectivas en la patología del trasplante de órganos sólidos R. Ortega Salas A. M. García Martínez / M. Cuatrecasas Freixas / J. J. Gómez Román / M. E. Sánchez Frías / T. Serrano Piñol / J. Ramírez Ruz / C. Ibarrola De Andrés / R. Sánchez Sánchez	202 Curso Corto 08:30 - 10:30 pág. 79
08:45	Patología Molecular. Conceptos básicos (dirigido a patólogos) J. Sanz Ortega J. Sanz Ortega / S. Ramón y Cajal / J. Hernández Losa / F. López Ríos Moreno / A. Martínez Pozo / A. Martínez Lorente	Actualizaciones en la OMS. "Update on the 2016 who Classification of Haematopoietic and Lymphoid Tumors" S. Montes Moreno. M. Rozman / L. Quintanilla de Fend / E. Campo Guerri / S. Montes Moreno / P. Gaulard. Organized under the auspices of the European Association for Haematopathology	Patología pediátrica: Lo que todo patólogo debería conocer sobre los tumores en edad pediátrica (los niños no son adultos pequeños) D. Azorín Cuadrillero D. Azorín Cuadrillero / J. C. Ferreres Piñas / T. Ribalta Farres / O. Balagué Ponz / D. Marcilla Plaza / S. Navarro Fos		Seminario PAAF J. Rodríguez Costa E. Sola Vendrell / B. Lloveras Rubio / A. Pérez Barrios / F. J. Santos Salas / M. Prieto Rodríguez / I. Arias-Camison Montero / E. Tejerina González / E. Mayayo Artal
09:00					
09:15					
09:30					
09:45					
10:00					
10:15					
10:30	Patrocinado por ASTRAZENECA				
10:45	10:30-11:30 SESIONES POSTER MODERADO. Zona Póster (entreplanta)				
11:00	<ul style="list-style-type: none"> • Técnicos (Pantalla 1) Pág 90 • Digestivo y Hepatobiliar (Pantalla 2) Pág 53 • Inmunohistoquímica y Patología Molecular (Pantalla 3) Pág 54 • Digestivo, Hepatobiliar, Uropatología, Nefropatología y Endocrino (Pantalla 4) Pág 55 • Osteo y Partes Blandas y Dermatopatología (Pantalla 5) Pág 56 • Pulmón y Neuropatología y Oftálmica (Pantalla 6) Pág 56 				
11:15					
11:30	305 Curso Largo. Módulo 2 de 4 11:30 - 13:30 págs. 28/87	306 Curso Largo. Parte 2 de 3 11:30 - 13:00 pág. 29	205 Curso Corto 11:30 - 13:15 pág. 29	206 Curso Corto 11:30 - 13:00 pág. 29	3017 Comunicaciones Orales 11:30 - 13:00 pág. 29
11:45	Patología Molecular. Aplicaciones y algoritmos en el diagnóstico molecular S. Ramón y Cajal Agüeras S. Ramón y Cajal Agüeras / V. Peg Camara / J. J. Gómez Román / M. A. Idoate Gastearena / M. Iglesias Coma / J. L. Rodríguez Peralto / J. Sanz Ortega	Actualizaciones de la OMS. Nueva clasificación de los tumores tiroideos de la OMS-2017 J. M. Cameselle Teixeira / M. Sobrinho-Simões / I. Abdulkader Nallib X. Matias-Guiu Guia / I. Amendoeira	Biopsias renales y vías urinarias. Correlación con pruebas de imagen J. Sanz Ortega M. Merino / V. Reuter / J. Barrera	Nuevos retos en patología mamaria L. Bernet Vegue O. Burgués Gasión / G. Peiro Cabrera / J. Palacios Calvo / F. Rojo Todo	Sesión Presidencial mejores comunicaciones orales E. de Álava Casado / J. J. Gómez Román
12:00					
12:15					
12:30					
12:45					
13:00					
13:15					
13:30	SEAP / TEAP	803 Simposio Satélite 13:15 - 14:30 pág. 31 Medicina personalizada basada en secuenciación genómica J. Palacios Calvo / H. Moch / I. Wolff Patrocinado por ROCHE	804 Simposio Satélite 13:15 - 14:30 pág. 31 Biomarcadores en la era de la Inmuno-Oncología. Aspectos clave J. Ramírez Ruz / M. Provencio / F. Rojo Todo Patrocinado por BRISTOL-MYERS	805 Simposio Satélite 13:15 - 14:30 pág. 31 Actualizaciones en cáncer de mama y digestivo M. Rodrigo / V. Peg / B. Vieites / L. Bernet / M. Cuatrecasas / E. de Álava Patrocinado por SYSMEX	
13:45					
14:00					
14:15					
14:30					
14:45					
15:00	ALMUERZO BUFFET Hotel Sorolla Palace de 14:00 a 16:00 h				
15:15	308 Curso Largo. Módulo 3 de 4 15:00 - 16:00 págs. 31/87	309 Curso Largo. Parte 3 de 3 15:30 - 16:45 pág. 31	209 Curso Corto 15:30 - 16:45 pág. 79	3000 Comunicaciones Orales 15:30 - 16:45 pág. 32	703 Sesión 15:30 - 16:45 pág. 32
15:30	Patología Molecular. Pitfalls analíticos y de interpretación... F. Rojo / J. Castellvi / S. Zazo / S. Roel Pérez	Actualizaciones en la OMS. Pulmón, mediastino y pleura A. B. Enguita Vallis / M. D. Lozano / C. Salas / J. J. Gómez / M. Saiz-Pardo / F. Rojo / J. Ramírez / I. Sansano Con la colaboración de ROCHE	Citología urinaria. Clasificación París R. Granados Carreño N. Tallada Serra / F. Alameda Quittlet / R. Granados Carreño	Infeciosas y Autopsias E. Mayayo Artal / M. T. Hermida Romero	Los secretos de la SEAP L. Alfaro Ferreres / E. Poblet Martínez C. Terrádez Soria
15:45					
16:00	311 Curso Largo. Módulo 4 de 4 16:00 - 17:00 págs. 33/87				
16:15	Patología Molecular. Perspectivas futuras F. López Ríos / I. Wistuba / G. Troncón				
16:30	SEAP / TEAP				
16:45					
17:00					
17:15					
17:30					
17:45					
18:00	CONFERENCIAS 17:45 - 19:30 págs. 33/36/37 17:45 La atención al cáncer familiar en el marco del programa organizado de la Comunitat Valenciana, D. Salas 18:30 Acerca de privilegios y tolerancia: Papel actual de la inmunoterapia oncológica e inmunopatología diagnóstica, K. Shalpert 19:00 Plasticidad morfológica en tumores uroteliales; correlación con la biología molecular y el seguimiento clínico, V. Reuter	3006 Comunicaciones Orales 17:45 - 19:45 pág. 33 Inmunohistoquímica y Patología Molecular F. Rojo Todo / M. D. Lozano Escario	3005 Comunicaciones Orales 17:45 - 18:45 pág. 79 Citología D. de Agustín Vázquez / F. Alameda Quittlet Sesión 18:45 - 20:45 pág. 79 Asamblea de la Sociedad Española de Citología	204 Curso Corto 17:15 - 19:45 pág. 84 Revisión de criterios que definen vitalidad J. de la Higuera Hidalgo M. Vargas Sanabria / M. S. Sánchez de León Robles / A. I. Hernández Guerra / S. Carnicero Cáceres / R. A. Barbella Aponte	3007 Comunicaciones Orales 17:45 - 19:45 pág. 34 Mama y Ginecología R. Guarch / A. Córdoba Iturriaga
18:15					
18:30					
18:45					
19:00					
19:15					
19:30					
19:45					
20:00					
20:15					
20:30					
20:45					



Auditorio 3B (planta 0)		Sala 8+9 (planta 1)		Sala 6+7 (planta 1)		Sala 5 (planta 1)		Zona PÓSTER (entreplanta)	
 7:15 - 7:45 Despertar consciente: ejercicios de conciencia corporal , José Antonio Gimenez Mas (Palacio de Congresos. Puerta principal) <i>pág. 37</i>									
 Desayunos con el profesor 07:45-08:15		Cómo mejorar la formación de nuestros residentes A. Ariza Fernández <i>pág. 27</i>		¿Cómo se organiza una estancia formativa en otro centro, que sea útil y fructífera? A. Mariño Enriquez <i>pág. 27</i>		Cómo implementar la tecnología molecular en un servicio J. Palacios Calvo <i>pág. 27</i>			
1001 Taller 08:30 - 10:30 <i>pág. 28</i> GCP. Garantía de calidad en la interpretación de biomarcadores en cáncer: nuevos módulos ISO15189 MIB mama y MIB pulmón A. Martínez Pozo M. Iglesias Coma / B. Pérez Mies / C. Salas Antón Con la colaboración de PFIZER		203 Curso Corto 08:30 - 10:30 <i>pág. 28</i> Cuantificación de biomarcadores en patología digital J. Ruiz Martín J. Ruiz Martín / G. Bueno / M. Iglesias Coma / M. García Rojo / J. Ruiz		304 Curso Largo. Módulo 1 de 4 08:30 - 10:30 <i>pág. 87</i> Patología molecular: Conceptos básicos y fase preanalítica (dirigido a técnicos) V. de Lucas López J. M. Corominas Torres / D. De Pablo Velasco / V. Marqués Larraz / N. Pérez González / V. de Lucas López Módulos 2 a 4 en el Auditorio 1		3004 Comunicaciones Orales 08:30 - 10:30 <i>pág. 83</i> Sesión SEPAF J. P. Hernández del Rincón		POSTERS <i>Disponibles durante todo el congreso para visualización en pantalla de plasma. (Zona póster, entreplanta)</i> • Cabeza y Cuello <i>Pág 72</i> • Dermatopatología <i>Pág 72</i> • Digestivo y Hepatobiliar <i>Pág 73</i> • Endocrino <i>Pág 73</i> • Gestión <i>Pág 74</i> • Ginecología <i>Pág 74</i> • Hematopatología <i>Pág 75</i> • Infecciosas <i>Pág 75</i> • Inmunohistoquímica y Patología Molecular <i>Pág 75</i> • Mama <i>Pág 75</i> • Neuropatología y Oftálmica <i>Pág 76</i> • Osteo y Partes Blandas <i>Pág 76</i> • Otras Patologías <i>Pág 77</i> • Patología Digital <i>Pág 77</i> • Patología Pediátrica <i>Pág 77</i> • Pulmón <i>Pág 78</i> • Uropatología <i>Pág 78</i> • Poster XXIII Congreso Nacional SEC <i>Pág 81</i> • Técnicos <i>Pág 91</i>	
10:30-11:30 SESIONES POSTER MODERADO. Zona Póster (entreplanta)									
• Técnicos (Pantalla 1) <i>Pág 90</i> • Digestivo, Hepatobiliar, Uropatología, Nefropatología y Endocrino (Pantalla 4) <i>Pág 55</i> • Digestivo y Hepatobiliar (Pantalla 2) <i>Pág 53</i> • Osteo y Partes Blandas y Dermatopatología (Pantalla 5) <i>Pág 56</i> • Inmunohistoquímica y Patología Molecular (Pantalla 3) <i>Pág 54</i> • Pulmón y Neuropatología y Oftálmica (Pantalla 6) <i>Pág 56</i>									
700 Sesión 11:30 - 13:00 <i>pág. 30</i> Adaptación de la norma UNE-EN-ISO15189 a los Servicios de Anatomía Patológica. Perspectiva ENAC A. Martínez Lorente I. de la Villa / M.D. Vélez Velázquez / A. Calatrava / A. Martínez Lorente		307 Curso Largo. Parte 1 de 2 11:30 - 13:30 <i>pág. 84</i> Muertes en el agua M. P. Suárez Mier J. L. Gómez Márquez / A. Luna Maldonado / G. Vallejo de Torres		208 Curso Corto 11:30 - 13:30 <i>pág. 30</i> Patología de cabeza y cuello L. Alós Hernández A. Cardesa García / L. Alós Hernández / M. Gomà Gállego / R. Carrillo Gijón / M. Alberola Ferranti / M. R. Bella Cueto		207 Curso Corto 11:30 - 13:30 <i>pág. 30</i> Patología hepática C. Ibarrola De Andrés / Y. Rodríguez Gil / J. Pérez Rojas / B. Madrigal Rubiales / C. Zac Romero			
ALMUERZO BUFFET Hotel Sorolla Palace de 14:00 a 16:00 h									
3002 Comunicaciones Orales 15:30 - 16:45 <i>pág. 32</i> Hematopatología S. Montes Moreno / A. Martínez		310 Curso Largo. Parte 2 de 2 15:30 - 16:45 <i>pág. 84</i> Muertes en el agua. Muertes en el buceo: más allá del ahogamiento E. Zaragoza Pérez / F. Aguirre Lirón / J. M. Casadesús i Valbí		3003 Comunicaciones Orales 15:30 - 16:45 <i>pág. 33</i> Nefropatología y Uropatología P. González Peramato Gutiérrez / E. Roselló Sastre		8001 Workshop PHILIPS 15:45 - 16:45 <i>pág. 33</i> La patología digital no es el final sino el comienzo...de la patología computacional R. García del Moral			
<div><div><div>Pausa Café en Zona de Exposición Comercial</div></div><div>16:45-17:45 SESIONES POSTER MODERADO. Zona Póster (entreplanta) • Ginecología (Pantalla 1) <i>Pág 57</i> • Digestivo y Hepatobiliar (Pantalla 4) <i>Pág 60</i> • Nefropatología (Pantalla 2) <i>Pág 58</i> • Técnicos (Pantalla 5) <i>Pág 90</i> • Dermatopatología (Pantalla 3) <i>Pág 59</i> • Otras patologías, Pediátrica y Hematopatología (Pantalla 6) <i>Pág 60</i></div></div>									
3008 Comunicaciones Orales 17:45 - 19:45 <i>pág. 35</i> Digestivo E. González Obeso / B. Madrigal Rubiales		701 Sesión 17:45 - 19:45 <i>pág. 88</i> Guión para alcanzar la calidad A. Martínez Lorente / J. M. Corominas Torres A. Martínez Lorente / D. Martínez García / M. D. Server Penosa / M. Más Asencio / F. López-Cózar / A. Fernández Moreno / E. Rico Alcolea / D. Almécija Furió / A. Martínez Lorente		3009 Comunicaciones Orales 17:45 - 19:45 <i>pág. 35</i> Dermatopatología Á. Santos-Briz Terrón / J. J. Ríos Martín		8002 Workshop FERRER 17:45 - 18:45 <i>pág. 36</i> IHQ en tumores de origen desconocido: ¿panacea o caja de pandora? El test Epicup... A. Concha / X. Matias-Guiu / J. Sanz 3001 Comunicaciones Orales 18:45 - 20:00 <i>pág. 36</i> Patología digital R. Álvarez Alegret			
<div><div>Los numeros de página se refieren a la versión desarrollada del programa disponible en pdf en www.congresoseap2017.com. Programa también disponible en la App</div><div><div>Programa SEAP-IAP</div><div>Programa SEC</div><div>Programa SEPAF</div><div>Programa TÉCNICOS</div></div></div>									



	Auditorio 1 (planta 0)	Auditorio 2 (planta 0)	Auditorio 3A (planta 0)	Sala 1+2 (planta 1)	Sala 3+4 (planta 1)
07:30	7:15 - 7:45 Despertar consciente: ejercicios de conciencia corporal , José Antonio Gimenez Mas (Palacio de Congresos. Puerta principal) pág. 27				
08:00					
08:15					Poster Moderado 08:00 - 09:30 pág. 80
08:30	312 Curso Largo. Parte 1 de 2 08:30 - 10:30 pág. 37 Cáncer hereditario X. Matías-Guiu Guia / G. Capellá C. Lázaro / G. Capellá / E. Musulen Palet / I. Chirivella / J. Palacios Calvo / M. Merino Patrocinado por ASTRAZENECA	210 Curso Corto 08:30 - 10:30 pág. 38 Patología pulmonar ocupacional (incluyendo el formol) C. Salas Antón A. Montero - Fernández / J. Majó / A. Peiró / A. Ruano Raviña / R. Álvarez Alegret	211 Curso Corto 08:30 - 10:00 pág. 38 Actualización en dermatopatología J. J. Ríos Martín M. J. Beato Merino / C. Santonja Garriga / T. Zulueta Dorado / J. C. Monteagudo Castro / M. Garrido Ruiz / F. Pinedo Moraleda	3011 Comunicaciones Orales 08:30 - 09:30 pág. 38 Osteo y Partes blandas y Gestión M. C. Gómez Mateo / A. Martínez Lorente	Citología. Poster discutido en sala D. de Agustín Vázquez / F. Alameda Quintlet
08:45					
09:00					
09:15					
09:30					
09:45					
10:00				3014 Comunicaciones Orales 09:30 - 10:30 pág. 39 Pulmón y Neuropatología y Oftálmica A. B. Enguita Valls / M. Á. Idoate Gastearena	702 Sesión 09:30 - 10:30 pág. 40 Pros y contras. ¿Superespecialistas o patólogos generales? E. de Álava / E. Rivas / V. Peg / J. Pareja / J. Sola
10:15					
10:30	10:30 - 11:30. SESIONES POSTER MODERADO. Zona Póster (entreplanta)				
10:45	<div> <div> Pausa Café en Zona de Exposición Comercial </div> <div> <ul style="list-style-type: none"> • Neuropatología y Oftálmica (Pantalla 1) Pág 61 • Autopsias (Pantalla 2) Pág 62 • Cabeza y Cuello (Pantalla 3) Pág 63 </div> <div> <ul style="list-style-type: none"> • Pulmón (Pantalla 4) Pág 64 • Digestivo y Hepatobiliar (Pantalla 5) Pág 64 • Ginecología y Mama (Pantalla 6) Pág 65 </div> </div>				
11:00					
11:15					
11:30	313 Curso Largo. Parte 2 de 2 11:30 - 13:15 pág. 40 Cáncer hereditario X. Matías-Guiu Guia / G. Capellá L. Alfaro Ferreres / M. Robledo / X. Matías-Guiu Guia / M. Pané Foix Patrocinado por ASTRAZENECA	400 Casos Clínicos Interactivos 11:30 - 13:00 pág. 40 Concurso de residentes J. Ramírez Ruz C. Romagosa Pérez Portabella / M. Saiz Camín / X. Sanjuán Garriga / M. Garrido Ruiz	212 Curso Corto 11:30 - 13:00 pág. 79 EUS/ EBUS M. D. Lozano Escario R. Granados Carreño / J. Pijuan Andújar / J. Echeveste / M. T. Hermida Romero / M. D. Lozano Escario	213 Curso Corto 11:30 - 13:30 pág. 41 Trampas, perlas y conocimientos en partes blandas S. Bagué Rosell / E. de Álava Casado C. Antonescu / A. Mariño Enríquez	214 Curso Corto 11:30 - 13:30 pág. 41 Actualización en patología ginecológica R. Guarch X. Matías-Guiu Guia / M. Merino / E. Oliva / J. Palacios Calvo
11:45					
12:00					
12:15					
12:30					
12:45					
13:00					
13:15					
13:30	806 Simposio Satélite 13:15 - 14:30 pág. 41 El déficit de Lipasa Ácida Lisosomal (LAL-D) en el servicio de anatomía patológica B. Madrigales / A. Navarro Jiménez / I. Victoria / A. Navarro Jiménez Patrocinado por ALEXION	807 Simposio Satélite 13:15 - 14:30 pág. 42 Anatomía patológica del S. XXI X. Matías-Guiu Guia J. L. Rodríguez Peralto / B. Espinet Solà / M. García Rojo Patrocinado por LEICA			
13:45					
14:00					
14:15					
14:30					
14:45					
15:00	ALMUERZO BUFFET Hotel Sorolla Palace de 14:00 a 16:00 h				
15:15					
15:30	5050 Seminario 15:30 - 16:45 pág. 42 Casos (Sesión conjunta SEAP/ SLAP) J. Sanz Ortega / E. Mayayo Artal H. Argüello / I. Pacheco / M. Ponce / C. Klock / D. Parada / F. Nogales	401 Casos Clínicos Interactivos 15:45 - 16:45 pág. 43 Casos reales en la vida real J. J. Gómez Román J. L. Rodríguez Peralto / E. Roselló Sastre / J. J. Gómez Román	1005 Taller 15:30 - 16:45 pág. 42 Enfermedad psicósomática y patología J. A. Giménez Más / M. Salvador Artal	217 Curso Corto 15:30 - 16:45 pág. 42 Patología ósea. Más allá de la HE: ¿hasta qué punto son útiles y/o necesarias las nuevas herramientas diagnósticas? A. Llombart / S. Bagué / A. Llombart / E. Mayordomo / D. Marcilla / I. Machado	218 Curso Corto 15:30 - 16:45 pág. 80 Cribado de cáncer de cérvix con test de VPH. Escenarios de futuro F. Alameda Quintlet B. Lloveras Rubio / I. Arias-Camison
15:45					
16:00					
16:15					
16:30					
16:45					
17:00	16:45-17:45 SESIONES POSTER MODERADO. Zona Póster (entreplanta)				
17:15	<div> <div> Pausa Café en Zona de Exposición Comercial </div> <div> <ul style="list-style-type: none"> • Hematopatología (Pantalla 1) Pág 66 • Osteo y Partes Blandas (Pantalla 2) Pág 67 • Nefropatología (Pantalla 3) Pág 68 </div> <div> <ul style="list-style-type: none"> • Uropatología (Pantalla 4) Pág 68 • Inmunohistoquímica y Patología Molecular (Pantalla 5) Pág 69 • Dermatopatología y Mama (Pantalla 6) Pág 70 </div> </div>				
17:30					
17:45					
18:00	Sesión 17:45 - 20:00 pág. 43 • Asamblea de la SEAP • Entrega de premios institucionales de la SEAP • Clausura				
18:15					
18:30					
18:45					
19:00					
19:15					
19:30					
19:45					
20:00					
20:15					
20:30					
20:45					

A LAS 21:30 H. EN
L'HEMISFERIC CENA DE CLAUSURA
(ENTREGA DE PREMIOS DEL CONGRESO)
RESERVA DE MESA:
MIÉRCOLES DE 10:30 A 18:30 H
JUEVES DE 10:30 A 19:00 H
MAS INFORMACIÓN EN PÁG 8

- Programa SEAP-IAP
- Programa SEC
- Programa SEPAF
- Programa TÉCNICOS



Auditorio 3B (planta 0)		Sala 8+9 (planta 1)		Sala 6+7 (planta 1)		Sala 5 (planta 1)		Zona PÓSTER (entreplanta)	
7:15 - 7:45 Despertar consciente: ejercicios de conciencia corporal, José Antonio Gimenez Mas (Palacio de Congresos. Puerta principal) pág. 27									
 Desayunos con el profesor 07:45-08:15		Cómo mejorar la docencia de nuestros adjuntos E. Rodríguez Zarco pág. 37		Mantener la sostenibilidad del sistema sanitario A. Martínez Lorente pág. 37		Ask me anything about Twitter & Facebook (sesión en inglés) J. M. Gardner pág. 37			
1002 Taller SEPAF / Técnicos 08:15 - 10:30 pág. 85/88 Dissección y patología cardiovascular J. Sancho Jiménez J. Sancho Jiménez / B. Aguilera Tapia / M. P. Suárez Mier / J. Lucena Romero / B. Morentín Campillo / C. Dasi Martínez / P. Molina Aguilar Plazas limitadas 20 plazas para técnicos 30 plazas para patólogos/forenses Necesaria preinscripción		3012 Comunicaciones Orales 08:30 - 09:30 pág. 38 Cabeza y cuello, Pediatría y Otras R. Ortiz Durán / J. C. Ferreres Piñas 3015 Comunicaciones Orales 09:30 - 10:30 pág. 88 TEAP J. M. Corominas Torres / V. de Lucas López		3013 Comunicaciones Orales 08:30 - 10:30 pág. 39 Inmunohistoquímica y Patología Molecular J. J. Gómez Román / J. Hernández Losa		8004 Workshop SYSMEX 09:30 - 10:30 pág. 40 Herramientas digitales para optimizar el trabajo del patólogo A. Calatrava / J. Temprana / M. García / M. Áviles		<div>POSTERS</div> <div>Disponibles durante todo el congreso para visualización en pantalla de plasma. (Zona póster, entreplanta)</div> <div><ul style="list-style-type: none">• Cabeza y Cuello Pág 72• Dermatopatología Pág 72• Digestivo y Hepatobiliar Pág 73• Endocrino Pág 73• Gestión Pág 74• Ginecología Pág 74• Hematopatología Pág 75• Infecciosas Pág 75• Inmunohistoquímica y Patología Molecular Pág 75• Mama Pág 75• Neuropatología y Oftálmica Pág 76• Osteo y Partes Blandas Pág 76• Otras Patologías Pág 77• Patología Digital Pág 77• Patología Pediátrica Pág 77• Pulmón Pág 78• Uropatología Pág 78• Poster XXIII Congreso Nacional SEC Pág 81• Técnicos Pág 91</div>	
<div>Pausa</div> <div>Café en Zona de Exposición Comercial</div>		Poster Moderado 10:30 - 11:30 pág. 85 SEPAF. Poster discutido en sala J. L. Laborda Gálvez		10:30-11:30 SESIONES POSTER MODERADO. Zona Póster (entreplanta) Pág. 61 a 65 • Neuropatología y Oftálmica (Pantalla 1) • Pulmón (Pantalla 4) • Autopsias (Pantalla 2) • Digestivo y Hepatobiliar (Pantalla 5) • Cabeza y Cuello (Pantalla 3) • Ginecología y Mama (Pantalla 6)					
1003 Taller 11:30 - 12:30 pág. 41 Simulación clínica en Punción Aspiración con Aguja Fina para estudiantes E. Alcaraz Mateos		215 Curso Corto 11:30 - 13:30 pág. 86 Armas de fuego J. González Fernández / F. J. Díaz / J. González Fernández / J. M. Ortiz Criado		216 Curso Corto TEAP 11:30 - 13:00 pág. 88 Los nuevos retos I. Macroscopía y tallado C. Corzo / R. Cañadas / M. Domínguez / E. González / L. Sánchez		8005 Workshop PFIZER 11:30 - 12:30 pág. 41 Determinación de ROS1 en cáncer de pulmón F. Rojo / I. Abdulkader / A. Santón			
1004 Taller 12:30 - 13:30 pág. 41 Why should pathologists use Twitter & Facebook? J. M. Gardner Esta sesión se desarrollará en inglés									
ALMUERZO BUFFET Hotel Sorolla Palace de 14:00 a 16:00 h									
1006 Taller 15:30 - 17:30 pág. 42 GCP. Aplicación de la patología digital a la teleconsulta: Digital CD30 como modelo de mejora de la calidad diagnóstica en Hematopatología A. Martínez Pozo C. Montoto / A. F. Conde Martín / E. Yeo / N. Fournier / E. Alcaraz Mateos Patrocinado por TAKEDA		219 Curso Corto 15:30 - 17:30 pág. 43 Neuropatología. Avances en Patología Molecular y en Inmuno-Oncología en Neuropatología M. Á. Idoate Gastearena K. Schalper / A. Von Deimling / J. Seoane / E. Martínez Sáez / M. A. Idoate Gastearena		220 Curso Corto 15:30 - 16:45 pág. 89 Los nuevos retos II. Patología digital: la función del técnico S. Tena / L. Gómez / J. M. Corominas Torres		Sesión 15:30 - 16:45 pág. 86 Asamblea de la Sociedad Española de Patología Forense			
				16:45-17:45 SESIONES POSTER MODERADO. Zona Póster (entreplanta) Pág. 66 a 70 • Hematopatología (Pantalla 1) • Uropatología (Pantalla 4) • Osteo y Partes Blandas (Pantalla 2) • Inmunohistoquímica y PM (Pantalla 5) • Nefropatología (Pantalla 3) • Dermatopatología y Mama (Pantalla 6)					
<div>A LAS 21:30 H. EN L'HEMISFERIC CENA DE CLAUSURA (ENTREGA DE PREMIOS DEL CONGRESO) RESERVA DE MESA: MIÉRCOLES DE 10:30 A 18:30 H JUEVES DE 10:30 A 19:00 H MAS INFORMACIÓN EN PÁG 8</div>									
Los numeros de página se refieren a la versión desarrollada del programa disponible en pdf en www.congresoseap2017.com . Programa también disponible en la App									
								<div><div></div>Programa SEAP-IAP</div> <div><div></div>Programa SEC</div> <div><div></div>Programa SEPAF</div> <div><div></div>Programa TÉCNICOS</div>	



PLANTA 1

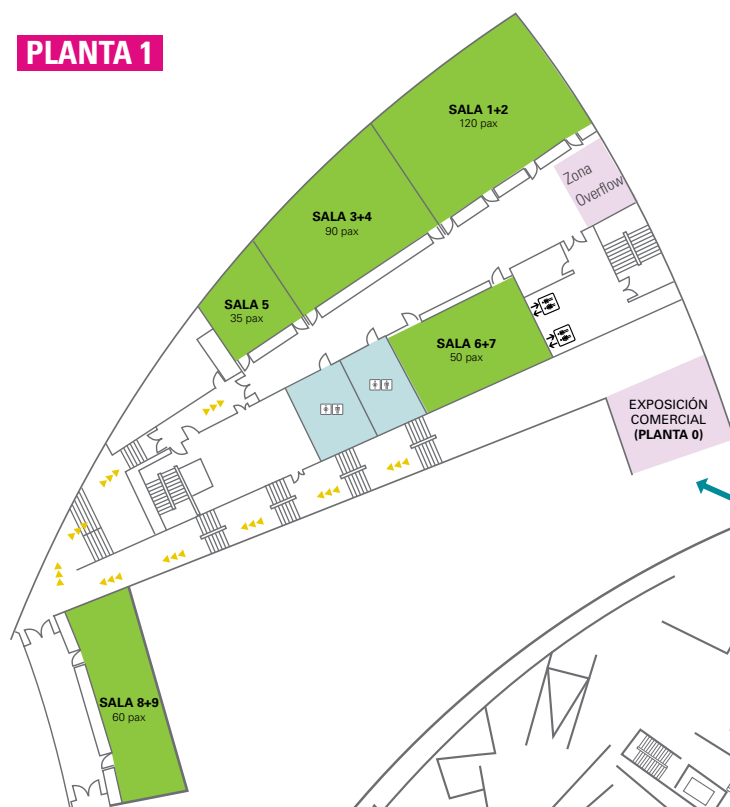

PLANTA 0



LISTA DE EXPOSITORES

EXPOSITOR	STAND	EXPOSITOR	STAND	EXPOSITOR	STAND
AGILENT TECHNOLOGIES SPAIN, S.L.	12	GENOMICA S.A.U.	9	PANGAEA BIOTECH	21
ALEXION PHARMA SPAIN, S.L.	10	GRUPO TAPER, S.A.	8	PHILIPS	27
BIOCARTIS NV	13	HOLOGIC	20	QIAGEN IBERIA, S.L.	19
CIVAGEN, S.A.	4	ICSA	25	ROCHE DIAGNOSTIC S.L	23
COMERCIAL HOSPITALARIA GRUPO 3, S.L.	29	INFOLOGIC - SANTE	11	TAKEDA FARMACÉUTICA ESPAÑA, S.A.	26
DGH Technological Solutions S.L.	22	LIFE TECHNOLOGIES Ltd.	6A	VITRO, S.A.	5
ESBLADA MEDICAL	6B	MENARINI DIAGNOSTICOS S.A.	14	ZMWAY IBERICA	28
GENETRACER BIOTECH	24	OLYMPUS IBERIA, S.A.U.	15-16-17-18		

Maxwell® RSC System

Automated Nucleic Acid Extraction



DNA Extraction from ccfDNA Plasma Samples

The Maxwell® RSC ccfDNA Plasma kit, in combination with the Maxwell® RSC Instrument, purifies high-quality ccfDNA from plasma that is ready for use in demanding downstream applications including qPCR and next generation sequencing. The kit contains all the necessary reagents for ccfDNA extraction from plasma in a convenient prefilled cartridge format.

Features & Benefits:

- Purifies ccfDNA from up to 1ml of plasma
- Yields high-quality amplifiable DNA
- Uses a simple 3-step protocol with no preprocessing

DNA Extraction from FFPE Samples

The Maxwell® RSC DNA FFPE Kit is used with the Maxwell® RSC Instrument (Cat.# AS4500) to rapidly extract DNA from formalin-fixed, paraffin-embedded (FFPE) mammalian tissue samples. Designed for optimal purification from 5µm thin FFPE sections, the Maxwell® RSC DNA FFPE Purification Kit generates concentrated DNA, maximizing yield and eliminating the need to concentrate eluates prior to amplification. After simple preprocessing to deproteinize and reverse crosslinks in the sample, lysates are placed into the kit cartridges and amplification-ready DNA is obtained in approximately 60 minutes. The kit does not use any hazardous organic solvents for deparaffinization, providing an easier, safer method than many other commercially available kits. Additionally, the kit chemistry is optimized to minimize carryover of inhibitors and ensure optimal amplification of the extracted DNA.

Features & Benefits:

- Purifies DNA with no xylene or organic solvents
- Range of 0,1 mm3 to 2,0 mm3
- RNase A treatment included

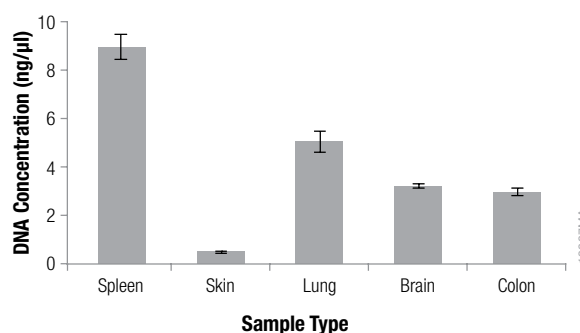

Dependable Extraction from Easy and Difficult FFPE Tissues

Figure 1. Concentration of DNA purified from various tissue types. DNA was purified from spleen, skin, lung, brain and colon FFPE sections. Six samples of each type (two 5µm sections for each skin sample, and one 5µm section per sample for all other tissue types) were preprocessed using the Maxwell® RSC DNA FFPE kit. Samples were pooled by sample type, split into six purifications and purified on the Maxwell® RSC Instrument using a 50µl elution volume. DNA concentration was determined using the GoTaq® qPCR system with B2M primers (RNaseP for colon) and a DNA standard.

For more information about the Maxwell® RSC kits, visit:

www.promega.es/RSC

PATROCINADORES

PATOLOGÍA
CENTRADA EN
EL PACIENTE



Agilent Technologies

ALEXION

AstraZeneca



BIOCARTIS



Bristol-Myers Squibb



Casa Álvarez
Material Científico desde 1912

civagen
Biomedical Group



Esblada Medical



dgh
Technological Solutions



Comercial
Hospitalaria
Grupo-3, S.L.

ferrer

ELSEVIER

GENETRACER
BIOTECH

GENOMICA

HOLOGIC
The Science of Sure



ICSA
SINCE 1984



INFOLOGIC-SALUD
Avancemos juntos

Leica

BIOSYSTEMS



A.MENARINI
diagnostics

MERCK



MSD

OLYMPUS

Your Vision, Our Future

Palex



Pangaea
ONCOLOGY

Pfizer

Pharma Mar

PHILIPS

Promega

QIAGEN

Roche



SAKURA



sysmex

Takeda

taper
TECNOLOGÍA + INNOVACIÓN + PERSONAS

ThermoFisher
SCIENTIFIC

vitro

Werfen

zm way
lab. solutions!

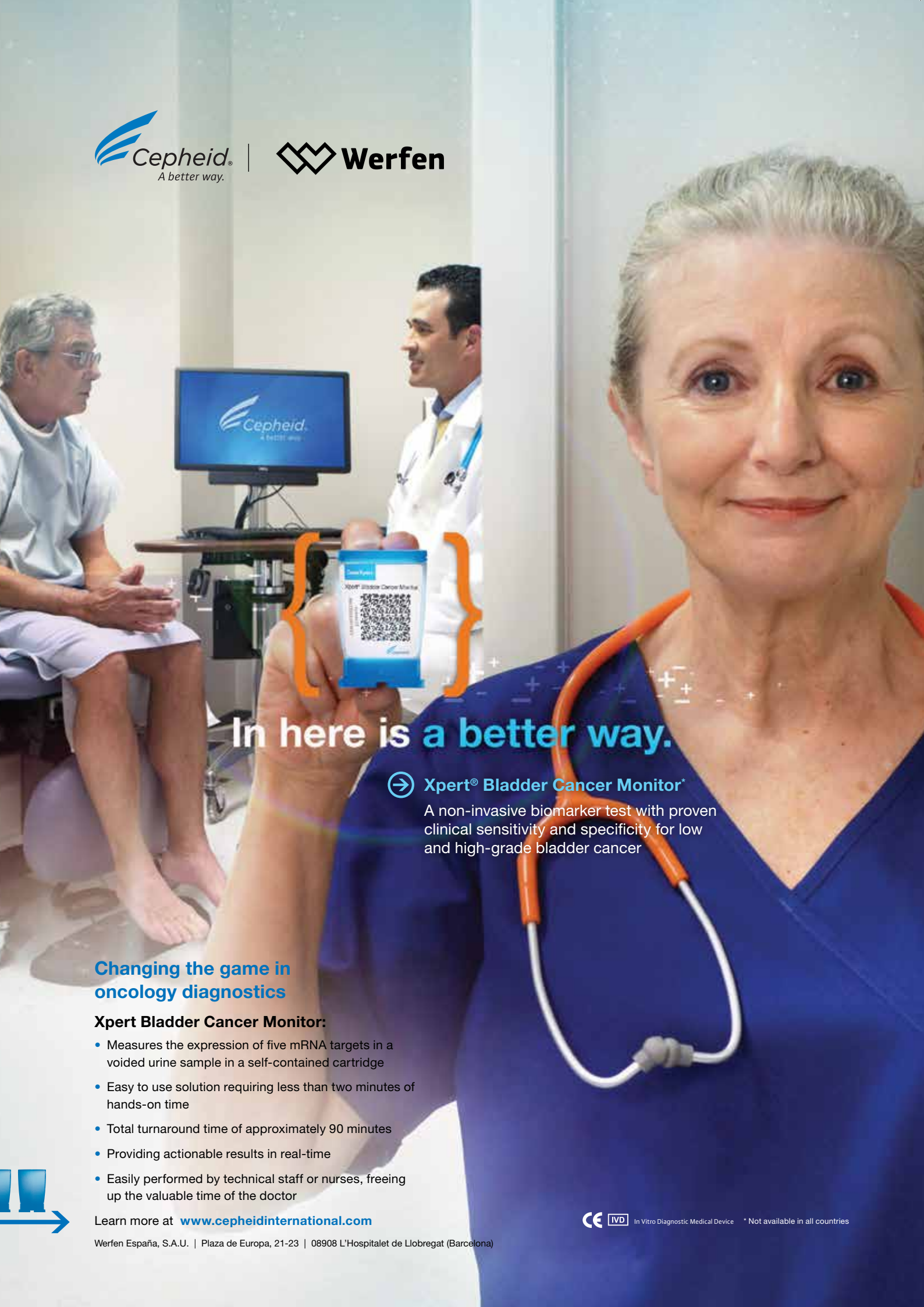

In here is a better way.



Xpert® Bladder Cancer Monitor*

A non-invasive biomarker test with proven clinical sensitivity and specificity for low and high-grade bladder cancer

**Changing the game in
oncology diagnostics**

Xpert Bladder Cancer Monitor:

- Measures the expression of five mRNA targets in a voided urine sample in a self-contained cartridge
- Easy to use solution requiring less than two minutes of hands-on time
- Total turnaround time of approximately 90 minutes
- Providing actionable results in real-time
- Easily performed by technical staff or nurses, freeing up the valuable time of the doctor

Learn more at www.cepheidinternational.com

Werfen España, S.A.U. | Plaza de Europa, 21-23 | 08908 L'Hospitalet de Llobregat (Barcelona)



In Vitro Diagnostic Medical Device

* Not available in all countries



2020 Presentación LIBRO BLANCO 2017

miércoles 24 de mayo 8:30 10:30

Auditorio 1 (planta 0)

Presentación

Isabel Guerra Merino, Hospital Universitario de Araba, Vitoria-Gasteiz
Juan José Ríos Martín, Hospital Universitario Virgen Macarena, Sevilla
Antonio Ferrández Izquierdo, Hospital Clínico Universitario, Valencia
Beatriz Madrigal Rubiales, Hospital Río Hortega, Valladolid
Juan Carlos Tardío Dovao, Hospital Universitario de Fuenlabrada, Madrid
Daniel Azorín Cuadrillero, Hospital Infantil Universitario Niño Jesús, Madrid
Antonio Martínez Lorente, Hospitales Universitarios de Torrevieja y Elche-Crevillente Vinalopó, Alicante

101 Reunión Club PATOLOGÍA GINECOLÓGICA. SEMINARIO

miércoles 24 de mayo 8:30 10:30

Auditorio 2 (planta 0)

Moderadora

Rosa Guarch, Complejo Hospitalario de Navarra, Pamplona (Navarra)
8:30 - August Vidal i Bel, Hospital Universitario de Bellvitge, L'Hospitalet de Llobregat (Barcelona)
8:42 - Irmgard Costa Trachsel, Corporació Parc Taulí, Barcelona
8:54 - José Santos Salas Valián, Complejo Asistencial Universitario de León
9:06 - Begoña Vieites Pérez Quintela, Hospital Universitario Virgen del Rocío, Sevilla
9:18 - David Alonso Hardisson Hernaez, Hospital Universitario La Paz, Madrid
9:30 - Irune Ruiz Díaz, Hospital Universitario Donostia, San Sebastián (Guipúzcoa)
9:42 - Esther Gimeno, Hospital Universitario Miguel Servet, Zaragoza
9:54 - Rosa Guarch, Complejo Hospitalario de Navarra, Pamplona (Navarra)
10:06 - **Discusión**

102 Reunión Club INMUNOHISTOQUÍMICA Y PATOLOGÍA MOLECULAR

miércoles 24 de mayo 8:30 10:30

Auditorio 3A (planta 0)

Con la colaboración de ROCHE

Moderadores

Fernando López Ríos Moreno, Hospital HM Sanchinarro, Madrid
Julián Sanz Ortega, Hospital Clínico San Carlos, Madrid
Lara Pijuan Andújar, Hospital del Mar, Barcelona

8:30 - Introducción

Fernando López Ríos Moreno, Hospital HM Sanchinarro, Madrid

8:45 - Teoría: valoración de PD-L1 en carcinoma de pulmón

Lara Pijuan Andújar, Hospital del Mar, Barcelona

9:00 - Tutorial práctico de PD-L1 en carcinoma de pulmón. Autovaloración individualizada y anónima con televoto

Lara Pijuan Andújar, Hospital del Mar, Barcelona

9:30 - Teoría: valoración de PD-L1 en carcinoma de vejiga

Julián Sanz Ortega, Hospital Clínico San Carlos, Madrid

9:45 - Tutorial práctico de PD-L1 en carcinoma de vejiga. Autovaloración individualizada y anónima con televoto

Julián Sanz Ortega, Hospital Clínico San Carlos, Madrid

10:15 - Conclusiones. ¿Cómo incluir la información de PD-L1 en los informes?

Fernando López Ríos Moreno, Hospital HM Sanchinarro, Madrid

103 Reunión Club DERMATOPATOLOGÍA. SEMINARIO DE CASOS

miércoles 24 de mayo 8:30 10:30

Sala 1+2 (planta 1)

Moderador

Juan José Ríos Martín, Hospital Universitario Virgen Macarena, Sevilla

Caso 1

Carlos Saus Sarrias, Hospital Universitari Son Espases, Palma de Mallorca (Illes Balears)

Caso 2

Adriana García Herrera, Hospital Clinic, Barcelona

Caso 3

Pablo Gonzalvo Rodríguez, Hospital Universitario de Cabueñes, Gijón (Asturias)

Caso 4

Alicia Córdoba Iturriaga, Complejo Hospitalario de Navarra, Pamplona (Navarra)

Caso 5

Vicente Sabater Marco, Consorcio Hospital General Universitario, Valencia

Caso 6

Itziar Eraña Tomas, Hospital Universitario de Guadalajara, Guadalajara

Caso 7

Ángel Santos-Briz Terrón, Hospital Universitario de Salamanca, Salamanca

Caso 8

M^a Teresa Fernández Figueras, Hospital Universitari General de Catalunya, Barcelona

Caso 9

José Luis Rodríguez Peralto, Hospital Universitario 12 de Octubre, Madrid

Caso 10

Juan José Ríos Martín, Hospital Universitario Virgen Macarena, Sevilla

104 Reunión Club SEMINARIO DE ENDOCRINO. TUMORES RAROS DE LA GLÁNDULA TIROIDES Y OTRAS LESIONES ENDOCRINAS

miércoles 24 de mayo 8:30 10:30

Sala 3+4 (planta 1)

Moderadores

José M. Cameselle Teijeiro, Hospital Clínico Universitario de Santiago de Compostela (A Coruña)
Manuel Sobrinho-Simões, IPATIMUP, Porto (Portugal)

8:30 - Greissy Tibisay Vázquez Benítez, Hospital 12 de Octubre, Madrid



8:40 - Ana María Petit Montserrat, Hospital Universitari de Bellvitge, Barcelona
 8:50 - Carmela Iglesias Felip, Hospital Vall d'Hebron, Barcelona
 9:00 - M^a Teresa Ribas Ariño, Hospital Universitario de León, León
 9:10 - Isabel Amendoeira, Centro Hospitalar de São João, Porto (Portugal)
 9:20 - Francisco Javier Caneiro Gómez, Hospital Lucus Augusti, Lugo
 9:30 - José M. Cameselle Teijeiro, Hospital Clínico Universitario de Santiago de Compostela (A Coruña)
 9:40 - Manuel Sobrinho-Simões, IPATIMUP, Porto (Portugal)
 9:50 - Pascual Meseguer García, Xàtiva (Valencia)
 10:00 - María Rosa Bella Cueto, Parc Taulí Hospital Universitari, Sabadell (Barcelona)
 10:10 - **Comentarios / preguntas de la audiencia**

105 Reunión Club NEUROPATOLOGÍA

miércoles 24 de mayo 8:30 10:30

Sala 8+9 (planta 1)

Moderadores

Miguel Ángel Idoate Gastearena, Clínica Universidad de Navarra. Facultad de Medicina, Pamplona (Navarra)

Eloy Rivas Infante, Hospital Universitario Virgen del Rocío, Sevilla

8:30 - Conferencia. Estudio de la alfa-sinucleína en glándula submandibular y sistema nervioso autónomo en la enfermedad de Parkinson y en el trastorno de conducta del sueño REM

Iban Aldecoa Ansoregui, Hospital Clinic, Barcelona

8:50 - Conferencia. Histopatología de la epilepsia refractaria

Jaime Ferrer Lozano, Hospital Universitario la Fe, Valencia

9:10 - Conferencia. Valor de la biopsia muscular en la enfermedades de Duchenne y otras distrofinopatías

Aurelio Hernández-Lain, Hospital 12 de Octubre, Madrid

9:30 - SEMINARIO: COMO PROCEDÍ PARA RESOLVER ESTE CASO COMPLEJO.

Caso 1

Cristina Carrato Moñino, Hospital Germans Trias i Pujol, Badalona (Barcelona)

9:42 - Caso 2

Federico García-Bragado Acin, Complejo Hospitalario Navarra, Pamplona (Navarra)

9:54 - Caso 3

Alberto Rábano Gutiérrez del Arroyo, Fundación CIEN, Madrid

10:06 - Caso 4

Emma Sola Vendrell, Hospital General Universitario Gregorio Marañón, Madrid

10:18 - Caso 5

Miguel Ángel Idoate Gastearena, Clínica Universidad de Navarra. Facultad de Medicina, Pamplona (Navarra)

106 Reunión Club

NEFROLOGÍA. CASOS CLÍNICO-PATOLÓGICOS Y REVISIÓN ACTUALIZADA DE LAS EVIDENCIAS

miércoles 24 de mayo 8:30 10:30

Sala 6+7 (planta 1)

Moderadora

Rosa Ortega Salas, Hospital Universitario Reina Sofía, Córdoba

Niño de 9 años con oliguria en postrasplante

L. Yébenes Gregorio, M.E. García-Fernández, Á. Alonso-Melgar, C. Fernandez-Cambor, Hospital Universitario La Paz, Madrid

Enfermedad de Alport : Diagnóstico mediante IF para las fracciones del colágeno IV

C. Zac Romero, A. M. García-Martínez, A. Vilar, J. Sanchis Aldas. Hospital Universitario y Politécnico La Fe y Consorcio Hospital General Universitario, Valencia

Paciente tuberculoso con fallo renal y depósitos de IgA

M. León Fradejas, J. Dávila Guerra, E. Prieto Sanchez, Hospital Carlos Haya, Málaga

Glomeruloesclerosis nodular en paciente no diabética

M. Gomà, T. Serrano, M.R. Taco, M.L. Riasol, I. Giménez, X. Matias-Guiu, Hospital de Bellvitge, Barcelona

Glomerulonefritis proliferativa con depósito monoclonal de IgG

P. Cannata, J. Merino, B. Fernández, C. Gracia Iguacel, Fundación Jiménez Díaz, Madrid

Glomerulopatía en paciente con artritis reumatoide en tratamiento con Etanercept

A. Serte, E. Mengual, E. Roselló-Sastre, Hospital General Universitario de Castellón

Nefropatía por citomegalovirus en trasplante renal

R. Ortega, R. Sanchez-Sanchez, D. Navarro, A. Rizo, A. Martínez-López, A. Sanz, M. Medina, Hospital Universitario Reina Sofía, Córdoba

107 Reunión Club

PATOLOGÍA OCULAR

miércoles 24 de mayo 8:30 10:30

Sala 5 (planta 1)

Moderador

Luis Alfaro Ferreres, Hospital NISA 9 de Octubre, Valencia

8:30 - Caso

Susan Kennedy, Royal Victoria Eye & Ear Hospital. Dublin (Irlanda)

8:50 - Caso

Rui Proença, Centro Hospitalar e Universitario de Coimbra (Portugal)

9:10 - Caso

M^a Antonia Saornill, Hospital Clínico Universitario de Valladolid

9:30 - Caso

María Rosa Bella Cueto, Parc Taulí Hospital Universitari, Sabadell (Barcelona)

9:40 - Caso

M^a Carme Dinarés I Fernández, Hospital Universitari Vall d'Hebron, Barcelona

9:50 - Caso

Esther Roselló Sastre, Hospital General Universitario de Castellón



10:00 - Caso

Ciro García, Hospital Clínico Universitario de Valladolid

10:10 - Caso

Luis Alfaro Ferreres, Hospital NISA 9 de Octubre, Valencia

10:20 - Caso

Elena García Lagarto, Hospital Clínico Universitario de Valladolid, Valladolid

108 Reunión Club

SEMINARIO DE PATOLOGÍA MAMARIA. ¿¡ UF!...ESTO NO PARECE UN CARCINOMA

miércoles 24 de mayo 11:30 13:00

Auditorio 1 (planta 0)

Moderadora

Rosario Granados Carreño, Hospital Universitario de Getafe, Madrid

11:30 - Alicia Córdoba Iturriagagoitia, Complejo Hospitalario de Navarra, Pamplona (Navarra)

11:43 - Luis Vicioso Recio, Hospital Universitario Virgen de la Victoria, Málaga

11:56 - Irune Ruiz Díaz, Hospital Universitario Donostia, San Sebastián (Guipúzcoa)

12:09 - Vicente Peg Camara, Hospital Universitari Vall d'Hebron, Barcelona

12:22 - Begoña Vieites Pérez Quintela, Hospital Universitario Virgen del Rocío, Sevilla

12:35 - Rosario Granados Carreño, Hospital Universitario de Getafe, Madrid

12:48 - **Claves para recordar**

109 Reunión Club

UROLOGÍA

miércoles 24 de mayo 11:30 13:30

Auditorio 2 (planta 0)

Con la colaboración de ROCHE

Moderador

Julián Sanz Ortega, Hospital Clínico San Carlos, Madrid

11:30 - **Discusión iniciativas y actividades del club**

Julián Sanz Ortega, Hospital Clínico San Carlos, Madrid

11:45 - **Seminario interactivo vejiga**

Ainara Azueta Etxebarria, Hospital Universitario Marqués de Valdecilla, Santander (Cantabria)

Patricia Antúnez Plaza, Complejo Asistencial Universitario de Salamanca, Salamanca

12:20 - **Seminario Interactivo tumores eosinofílicos renales**

Rafael J. Luque Barona, Complejo Hospitalario de Jaén, Jaén

Isabel Trias Puig Sureda, Hospital Plató. Fundació Privada, Barcelona.

Histopat Laboratoris, Barcelona

Ferrán Algaba, Fundació Puigvert. Universitat Autònoma de Barcelona

110 Reunión Club

PARTES BLANDAS. "SARCOMAS EVERYWHERE" LO MÍNIMO QUE TENEMOS QUE SABER DE SARCOMAS

miércoles 24 de mayo 11:30 13:30

Auditorio 3A (planta 0)

Moderadores

Sílvia Bagué Rosell, Hospital de la Santa Creu i Sant Pau, Barcelona
Santiago Ramón y Cajal Agüeras, Hospital Vall d'Hebron, Barcelona

11:30 - **Sarcomas en cavidad torácica/mama**

Cleofé Romagosa Pérez Portabella, Hospital Vall d'Hebron, Barcelona

11:55 - **Discusión y preguntas**

12:00 - **Sarcomas en cavidad abdominal y retroperitoneo**

Sílvia Bagué Rosell, Hospital de la Santa Creu i Sant Pau, Barcelona

12:25 - **Discusión y preguntas**

12:30 - **Sarcomas en tejidos superficiales (subcutáneo y dermis)**

Juan Carlos Tardío Dovao, Hospital Universitario de Fuenlabrada, Madrid

12:55 - **Discusión y preguntas**

13:00 - **Pitfalls más frecuentes en el diagnóstico de sarcomas (segundas opiniones)**

Santiago Ramón y Cajal Agüeras, Hospital Vall d'Hebron, Barcelona

13:25 - **Discusión y preguntas**

112 Reunión Club

HISTORIA DE LA PATOLOGÍA

miércoles 24 de mayo 11:30 13:30

Sala 1+2 (planta 1)

Moderadores

Enrique Poblet Martínez, Murcia

Luis Alfaro Ferreres, Hospital NISA 9 de Octubre, Valencia

Ponentes

María Merino Neumann, Bethesda - Estados Unidos

Jerónimo Forteza Vila, Instituto Valenciano de Patología de la Universidad Católica de Valencia, Valencia

Máximo Fraga Rodríguez, Hospital Clínico Universitario de Santiago de Compostela (A Coruña)

Antonio Llombart Bosch, Real Academia de Medicina de la Comunidad Valenciana, Valencia

Antonio Ferrández Izquierdo, Hospital Clínico Universitario, Valencia

111 Reunión Club

PATOLOGÍA INFECCIOSA

miércoles 24 de mayo 11:30 13:30

Sala 3+4 (planta 1)

Moderador

Emilio Mayayo Artal, Hospital Universitario Juan XXIII, Tarragona

Caso 1. Patología bacteriana

Cristian Perna Monroy, Hospital Universitario Ramón y Cajal, Madrid

Caso 2. Patología viral

José Manuel Mellado Soria, Hospital Regional Universitario de Málaga

Caso 3. Patología parasitaria

Juan María García Hirschfeld, Málaga

Caso 4. Patología fúngica

Emilio Mayayo Artal, Hospital Universitario Juan XXIII, Tarragona

Caso 5. EBV y cáncer gástrico

Presidente de la Sociedad Brasileña de Patología. São Paulo, 22 Brasil
Clovis Klock, Brasil



Caso 6. Actinomicosis torácica simulando una neoplasia

Ivette Pacheco, Yamila Maradiaga, Haydee González, Julio Zapata

Caso 7. Paciente diabético condiscusión multiorgánica. Hallazgos de autopsia

David Parada

Caso 8. Listteriosis neonatal

Marco Ponce

113 Reunión Club

PATOLOGÍA HEPATOBILIAR

miércoles 24 de mayo 11:30 13:30

Sala 8+9 (planta 1)

Moderadora

Beatriz Madrigal Rubiales, Hospital Río Hortega, Valladolid

Síndrome antifosfolipídico catastrófico. Presentación de un caso con lesiones hepáticas

Jessica Aliaga Patiño, Antonio Ferrández Izquierdo, Hospital Clínico Universitario, Valencia

Hígado con vasculopatía en paciente con hipertensión portal

Juan Luis García Pérez, Guadalupe López Alonso, Carolina Ibarrola de Andrés, Hospital 12 de Octubre, Madrid

Síndrome de Budd Chiari inexplicable en paciente joven

Beatriz Madrigal Rubiales, Tomás Zamora Martínez, Hospital Universitario Río Hortega, Valladolid

Colangitis de repetición, dilatación sistema biliar intrahepático y hepatolitis. Causa poco frecuente de trasplante hepático

Pilar Isabel González Márquez, Beatriz Madrigal Rubiales, Hospital Universitario Río Hortega, Valladolid

Variante de hepatocarcinoma infrecuente ¿Qué hacer?

Ticiano Pablo Guastella, Carlos Zac Romero, Judith Pérez Rojas, Hospital Universitario la Fe, Valencia

Hepatocolangiocarcinoma. Presentación de un caso

Ariel Gonzalo Gonzales Sejas, M^a José Morandeira García, Hospital Clínico Universitario Lozano Blesa, Zaragoza

Hepatocarcinoma infantil: revisión de casuística del Hospital La Paz

David Roldán Cortes, Laura Guerra Pástran, M^a Carmen Méndez Díaz, Ana Margarita Rodríguez García, Gabriel Olmedilla Arregui, Hospital La Paz, Madrid

Coexistencia de hamartoma mesenquimal y sarcoma indiferenciado (embrionario) hepático. ¿Es el espectro de una misma entidad?

Silvia Álvarez Díaz, Yolanda Ruano, Amly Luz, Francisco Javier Salamanca Santamaría, Yolanda Rodríguez Gil, Hospital 12 de Octubre, Madrid

114 Reunión Club

ULTRAESTRUCTURAL. SEMINARIO DE CASOS A CARGO DE RESIDENTES: UNA PERSPECTIVA ELECTRÓNICA DE LA PATOLOGÍA

miércoles 24 de mayo 11:30 13:30

Sala 6+7 (planta 1)

Moderadores

Josep Lloreta Trull, Hospital del Mar, Barcelona

Marina Alonso Riaño, Hospital 12 de Octubre, Madrid

11:30 - Caso 1

Adriá Lloret Daga, Hospital del Mar, Barcelona

11:40 - Caso 2

Sara Marcos González, Hospital Universitario Marqués de Valdecilla, Santander (Cantabria)

11:50 - Caso 3

Lorena Díaz Sánchez, Hospital del Mar, Barcelona

12:00 - Caso 4

Carolina Arean Cuns, Complejo Hospitalario de Navarra, Pamplona

12:10 - Caso 5

Ignacio Sánchez Güerri, Hospital del Mar, Barcelona

12:20 - Caso 6

Clara Alfaro Cervelló, Hospital Clínico Universitario, Valencia

12:30 - Caso 7

Paula Rodríguez Martínez, Hospital Universitario Germans Trias i Pujol, Badalona (Barcelona)

12:40 - Caso 8

Carlos Zac Romero, Hospital Universitario la Fe, Valencia

12:50 - Caso 9

José Ignacio Neissa Vázquez, Hospital Álvaro Cunqueiro, Vigo (Pontevedra)

13:00 - Caso 10

María Ayala Blanca, Hospital Regional Universitario Carlos Haya, Málaga

13:10 - Caso 11

Ticiano Pablo Guastella, Hospital Universitario la Fe, Valencia

13:20 - Conclusiones/preguntas

123 Reunión Club

PATOLOGÍA DIGITAL

miércoles 24 de mayo 11:30 13:30

Sala 5 (planta 1)

Reunión Administrativa

Juan Ruiz Martín, Complejo Hospitalario de Toledo

801 Simposio Satélite

INCORPORACIÓN DE NGS EN LA PRÁCTICA CLÍNICA, DESDE LA MUESTRA A LA INTERPRETACIÓN DE RESULTADOS

miércoles 24 de mayo 13:45 15:00

Auditorio 3A (planta 0)

Patrocinado por QIAGEN

Moderador

Enrique de Álava Casado, Hospital Universitario Virgen del Rocío, Sevilla

13:45 - Últimos avances en la medicina de precisión en cáncer de pulmón

Rafael Rosell, Instituto Catalán de Oncología

14:10 - Aplicaciones de NGS en el manejo de muestras clínicas de cáncer de pulmón avanzado

Miguel Ángel Molina Vila, Laboratorio Pangaea Biotech

14:35 - QCI - La facilidad de un reporte clínico desde la complejidad de datos obtenidos por NGS

Ian Cook, Bioinformatics Qiagen, UK



802 Simposio Satélite

ESTRATEGIAS DE IMPLEMENTACIÓN DEL TEST DEL VPH EN EL CRIBADO DE CÁNCER DE CÉRVIX

miércoles 24 de mayo 13:45 15:00

Sala 1+2 (planta 1)

Patrocinado por HOLOGIC

Moderadora

Belén Lloveras Rubio, Hospital del Mar, Barcelona

13:45 - Buscando las combinaciones correctas entre vacunación y Screening para la prevención del cáncer cérvix: el proyecto HPV FASTER
Xavier Bosch, Instituto Catalán de Oncología

14:05 - Resultados de un modelo de co-test con aptima HPV+ThinPrep para la detección del cáncer de cérvix en Madrid
Rosario Granados Carreño, Hospital Universitario de Getafe, Madrid

14:25 - Plataforma de cribado de cáncer cérvix en el País Vasco
María del Carmen Gómez Mateo, Hospital Universitario Donostia, San Sebastián (Guipúzcoa)

14:45 - Preguntas y debate

800 Simposio Satélite

EL VALOR DEL BIOMARCADOR DEL PDL1 EN EL TRATAMIENTO DEL CÁNCER DE PULMÓN

miércoles 24 de mayo 13:45 15:00

Sala 3+4 (planta 1)

Patrocinado por MSD

Moderadora

Clara Salas Antón, Hospital Puerta de Hierro, Madrid

13:45 - Importancia de la selección de pacientes en tratamiento de cáncer de pulmón
Javier de Castro Carpeño, Hospital Universitario La Paz, Madrid

14:10 - El papel del patólogo en el diagnóstico del cáncer de pulmón: PD-L1
Ana Belén Enguita Valls, Hospital Universitario 12 de Octubre, Madrid

14:35 - Nuevos biomarcadores en Inmuno-Oncología
Federico Rojo Todo, Fundación Jiménez Díaz, Madrid

116 Reunión Club

SPANISH LYMPHOMA CLUB (CEL). CASE SEMINAR

miércoles 24 de mayo 15:15 17:15

Auditorio 1 (planta 0)

Moderador

Santiago Montes Moreno, Hospital Universitario Marqués de Valdecilla, Santander (Cantabria)

ALL

Máximo Fraga Rodríguez, Hospital Clínico Universitario de Santiago de Compostela (A Coruña)

MPN

Empar Mayordomo Aranda, Hospital Universitario la Fe, Valencia

Small B cell lymphomas, MZL and other uncommon entities

Manuela Mollejo Villanueva, Hospital Virgen de la Salud, Toledo

Hodgkin lymphoma and grey zone lymphomas

Juan Fernando Garcia Garcia, Anderson Cancer Center, Madrid

High grade B cell lymphoma (DH, TH, NOS)

Luis Colomo Saperas, Hospital del Mar, Universitat Pompeu Fabra/Autònoma de Barcelona, Barcelona

Anaplastic TCL

Socorro María Rodríguez Pinilla, Fundación Jiménez Díaz, Madrid

117 Reunión Club

PATOLOGÍA PULMONAR

miércoles 24 de mayo 15:15 17:15

Auditorio 2 (planta 0)

Moderadora

Clara Salas Antón, Hospital Puerta de Hierro, Madrid

15:15 - Nódulos pulmonares múltiples en una mujer de 64 años
Carla Montironi, Hospital Clinic, Barcelona

15:25 - Fibroelastosis pleuropulmonar ¿idiopática?
Nuria Mancheño Franch, Hospital Universitari i Politècnic La Fe, Valencia

15:35 - Revisión de los tumores fibrosos solitarios pleurales. Utilidad del STAT 6 y la relación con el pronóstico
Greissy Tibisay Vázquez Benítez, Hospital 12 de Octubre, Madrid

15:45 - Enfermedad pulmonar granulomatosa: diagnóstico diferencial a propósito de un caso
Adriana Zucchiatti Llanos, Hospital Vall d'Hebron, Barcelona

15:55 - Proteinosis alveolar, un reto para el diagnóstico citológico
Cioly Rivero Colmenarez, Hospital Universitario de Guadalajara

16:05 - Malformación pulmonar congénita, múltiples entidades y un único mecanismo patogénico
Rita María Regojo Zapata, Hospital Universitario La Paz, Madrid

16:15 - Granulomatosis linfomatoide en un paciente con Artritis Reumatoide
Nieves Alonso Orcajo, Hospital Universitario de León

16:25 - Biopsia pulmonar de un paciente con inmunodeficiencia común variable
María Luz Plaza Pérez, Hospital Universitario de Gran Canaria, Dr. Negrín, Las Palmas de Gran Canaria (Las Palmas)

16:35 - Tumor de abrikossoff pulmonar con lesiones cutáneas, ¿metastásico o multicéntrico?
Sara Soto García, Complejo Hospitalario Universitario de Cartagena (Murcia)
Carmen López Peña, Cartagena (Murcia)

16:45 - Reunión Administrativa:
Informe de la coordinadora del Club, sobre las diferentes actividades y nuevos retos

120 Reunión Club

PATOLOGÍA OSTEOARTICULAR

miércoles 24 de mayo 15:15 17:15

Auditorio 3A (planta 0)

Moderadora

Sílvia Bagué Rosell, Hospital de la Santa Creu i Sant Pau, Barcelona

15:15 - Reunión Administrativa



15:45 - **Mesa redonda. "Comité de sarcomas y tumores músculo-esqueléticos en un hospital de referencia: cómo, con quién y cuándo?"**

Javier Martín Broto, Hospital Virgen del Rocío, Sevilla

Isidro Gracia Alegría, Hospital de la Santa Creu i Sant Pau, Barcelona

Daniel Bernabeu Taboada, Hospital Universitario La Paz, Madrid

Julia Cecilia Cruz Mojarrieta, Instituto Valenciano de Oncología, Valencia

Empar Mayordomo Aranda, Hospital Universitario la Fe, Valencia

Xavier Sanjuán Garriga, Hospital Universitari de Bellvitge, Barcelona

María del Carmen Gómez Mateo, Hospital Universitario Donostia, San Sebastián (Guipúzcoa)

Luis Ortega Medina, Hospital Clínico San Carlos, Madrid

Carolina Agra Pujol, Hospital General Universitario Gregorio Marañón, Madrid

119 Reunión Club PATOLOGÍA DIGESTIVA

miércoles 24 de mayo 15:15 17:15

Sala 1+2 (planta 1)

Moderador

Antonio Ferrández Izquierdo, Hospital Clínico Universitario, Valencia

15:15 - **Tumoración en proceso uncinado**

María del Carmen Gómez Mateo, Hospital Universitario Donostia, San Sebastián (Guipúzcoa)

15:30 - **Correlación cito-histológica en neoplasias poco frecuentes de páncreas**

Beatriz Madrigal Rubiales, Hospital Río Hortega, Valladolid

15:45 - **Neoplasia túbulo-papilar intraductal de páncreas**

Teresa Serrano Piñol, Hospital Universitario de Bellvitge, L'Hospitalet de Llobregat (Barcelona)

16:00 - **Gastrectomías profilácticas en familias con mutación de CDH1**

Stefania Landolfi, Hospital Universitari Vall d'Hebron, Barcelona

16:15 - **Carcinoma extracolónico sobre pólipo adenomatoso**

Ana Reguera Arias, Complejo Hospitalario Universitario, A Coruña
Jesús Alberto Veiga Barreiro, Complejo Hospitalario Universitario A Coruña
Ángel Concha López, Hospital Juan Canalejo, A Coruña

16:30 - **Novedades en la 8th edición del TNM en el tracto digestivo**

Miriam Cuatrecasas Freixas, Hospital Clinic, Barcelona

17:10 - **Reunión Administrativa**

121 Reunión Club PATOLOGÍA DE CABEZA Y CUELLO. SEMINARIO DE CASOS

miércoles 24 de mayo 15:15 17:15

Sala 3+4 (planta 1)

Moderadora

Llúcia Alós Hernández, Hospital Clinic, Universitat de Barcelona

Ponentes:

Antonio Cardesa García, Hospital Clinic, Universitat de Barcelona

Juliana Escobar, Fundación Valle del Lili, Cali (Colombia)

Elena Ruiz, Hospital Universitario La Paz, Madrid

M^a Sagrario García Sánchez, Hospital Universitario Infanta Sofía, San Sebastián de los Reyes (Madrid)

Almudena Santón Roldán, Hospital Ramón y Cajal, Madrid

Llúcia Alós Hernández, Hospital Clinic, Universitat de Barcelona

1000 Taller

GCP. PONIENDO "IN SITU" LA HIBRIDACIÓN: VALOR DE LOS ESTUDIOS DE FISH EN LOS TIEMPOS DE LA SECUENCIACIÓN MASIVA

miércoles 24 de mayo 15:15 17:00

Auditorio 3B (planta 0)

Con la colaboración de Menarini

15:15 - **Presentación y bienvenida**

Antonio Martínez Pozo, Barcelona

15:20 - **Nuevas tecnologías NGS y FISH en el diagnóstico molecular del cáncer de pulmón**

Cristina Teixido Febrero, Barcelona

15:50 - **Intervención**

Marta Salido Galeote, Unidad de Genética del Hospital del Mar

16:20 - **Estandarización y mejora de la calidad del FISH asociado al diagnóstico de linfomas**

Olga Balagué Ponz, Hospital Clinic, Barcelona

16:50 - **Conclusiones**

122 Reunión Club

AUTOPSIAS. LA AUTOPSIA DEL S XXI: NUEVAS PERSPECTIVAS Y RETOS. CONSENTIMIENTO INFORMADO, BIOSEGURIDAD Y BIOBANCOS

miércoles 24 de mayo 15:15 17:15

Sala 6+7 (planta 1)

15:15 - **Presentación de la sesión y ponentes (Escenario y retos de la patología autopsica del Siglo XXI)**

María Teresa Hermida Romero, Xerencia de Xestion Integrada A Coruña

15:20 - **La autopsia clínica extramuros. Integración hospitalaria.**

Colaboración con los institutos de medicina legal

Silvia Carnicero Cáceres, Instituto de Medicina Legal de Cantabria, Santander

15:25 - **La autopsia en la muerte intrauterina: un reto para el patólogo general**

Rita María Regojo Zapata, Hospital Universitario La Paz, Madrid

15:30 - **Protocolos de bioseguridad en las autopsias. Actualización. Nuevos retos**

Juan Daniel Prieto Cuadra, UGC Provincial Anatomía Patológica, Málaga

15:45 - **Biobancos y autopsias: cómo integrar el CI. Toma de muestras. Autopsias dirigidas**

Rafael Sánchez Sánchez, Hospital Reina Sofía de Córdoba, Córdoba

16:00 - **La Autopsia en la patología del siglo XXI**

Jerónimo Forteza Vila, Instituto Valenciano de Patología de la Universidad Católica de Valencia, Valencia

16:20 - **Caso 1. Secuencia acinesia/hipocinesia fetal. A propósito de un caso**

Ignacio Ruz Caracuel, Madrid



16:29 - Caso 2. Hemorragia digestiva alta por úlcera gástrica

Trinidad Argente del Castillo, Instituto de Medicina Legal de Albacete
Fernando Moreno, Instituto de Medicina Legal de Albacete

16:38 - Caso 3. Ni lumbalgia ni trocanteritis: Error médico y muerte sospechosa de criminalidad

Lucas Sobrino Aguilar, Instituto de Medicina Legal de Ciudad Real

16:47 - Caso 4. La autopsia clínica en la provincia de Ciudad Real .

Tendencia y discrepancias diagnósticas. Una revisión de 11 años

Jose Luis Sanz Trenado , Rocio Juárez Tosina, Isabel Maria Lara Simón, Pedro Montero Pavón , Lucia Maria Gonzalez López, Maria Fernanda Relea Calatayud, Claudia Carolina Ramos Rodriguez , Natalia Maria Villasanti Rivas , Francisco Martin Dávila y Rafael López Perez

16:56 - Caso 5. Linfoma NK en un paciente séptico

Augusto Álvarez García, Xerencia de Xestión Integrada A Coruña

17:05 - Discusión de Casos de Autopsia

Jerónimo Forteza Vila, Instituto Valenciano de Patología de la Universidad Católica de Valencia, Valencia

17:10 - Líneas de trabajo del Club. Encargos

17:13 - Conclusiones y cierre

118 Reunión Club

PATOLOGÍA PEDIÁTRICA. SEMINARIO DE CASOS CLÍNICO-PATOLÓGICOS

miércoles 24 de mayo 15:15 17:15

Sala 5 (planta 1)

Moderador

Daniel Azorín Cuadrillero, Hospital Infantil Universitario Niño Jesús, Madrid

15:15 - Caso 1

Alexandra Navarro Jiménez, Hospital Universitari Vall d'Hebron, Barcelona

15:25 - Caso 2

Alexandra Navarro Jiménez, Hospital Universitari Vall d'Hebron, Barcelona

15:35 - Caso 3

Olga Balagué Ponz, Hospital Clinic, Barcelona

15:45 - Caso 4

Clara Alfaro Cervelló, Hospital Clínico Universitario, Valencia

15:55 - Caso 5

Teresa Ribalta Farres, Hospital Sant Joan de Déu, Barcelona

16:05 - Caso 6

Cristina Jou Muñoz, Hospital Sant Joan de Déu, Barcelona

16:15 - Caso 7

Marta Garrido Pontnou, Hospital Universitari Vall d'Hebron, Barcelona

16:25 - Caso 8

Marta Garrido Pontnou, Hospital Universitari Vall d'Hebron, Barcelona

16:35 - Caso 9

Joan Carles Ferreres Piñas, Parc Taulí Hospital Universitari, Sabadell (Barcelona)

16:45 - Discusión

900 Speaker's Corner

LA PATOLOGÍA EN LA MEDICINA PRIVADA

miércoles 24 de mayo 17:15 18:15

Zona Poster (entreplanta)

Moderador

Antonio Ferrández Izquierdo, Hospital Clínico Universitario, Valencia

Ponentes

Javier Luis Alcácer García, Hospital Quirón, Valencia

Luis Alfaro Ferreres, Hospital NISA 9 de Octubre, Valencia

Antonio Cremades Mira, Hospital de La Ribera, Alzira (Valencia)

4040 Conferencia

HACIA UNA NUEVA ESPECIALIDAD

miércoles 24 de mayo 18:15 18:45

Auditorio 1 (planta 0)

Presentación

Enrique de Álava Casado, Hospital Universitario Virgen del Rocío, Sevilla

18:15 - Conferenciante

Aurelio Ariza Fernández, Hospital Universitari Germans Trias i Pujol, Badalona (Barcelona)

4041 Conferencia

EL PASADO ES PRESENTE

miércoles 24 de mayo 18:45 19:30

Auditorio 1 (planta 0)

Presentación

Enrique de Álava Casado, Hospital Universitario Virgen del Rocío, Sevilla

18:45 - Conferenciante

María Merino Neumann, Bethesda - Estados Unidos

4042 Coloquio

UNA VISIÓN DESDE EL OTRO LADO. EL PACIENTE

miércoles 24 de mayo 19:30 20:15

Auditorio 1 (planta 0)

Presentación

Manuel Toharia, Divulgador Científico, Valencia

19:30 - Conferenciante

Natacha Bolaños Fernández, GEPAC

19:45 - Conferenciante

Carmen González Meneses, Valencia

2000 Sesión

INAUGURACIÓN

miércoles 24 de mayo 20:15 21:00

Auditorio 1 (planta 0)

CÓCTEL DE BIENVENIDA

miércoles 24 de mayo 21:00

Palacio de Congresos



4000 Sesión

DESPERTAR CONSCIENTE. EJERCICIOS DE CONCIENCIA CORPORAL

jueves 25 de mayo 7:15 7:45

Palacio de Congresos. Puerta Principal

Instructor

José Antonio Giménez Más, Especialista en patología y experto en Medicina Psicosomática y Psicología de la Salud (SEMPyP)

500 Desayuno con el profesor

¿CÓMO MEJORAR LA FORMACIÓN DE NUESTROS RESIDENTES?

jueves 25 de mayo 7:45 8:15

Sala 8+9 (planta 1)

Profesor

Aurelio Ariza Fernández, Hospital Universitari Germans Trias i Pujol, Badalona (Barcelona)

501 Desayuno con el profesor

¿CÓMO SE ORGANIZA UNA ESTANCIA FORMATIVA EN OTRO CENTRO, QUE SEA ÚTIL Y FRUCTÍFERA?

jueves 25 de mayo 7:45 8:15

Sala 6+7 (planta 1)

Profesor

Adrián Mariño Enríquez, Brigham and Women's Hospital Boston, (Estados Unidos)

502 Desayuno con el profesor

¿CÓMO IMPLEMENTAR LA TECNOLOGÍA MOLECULAR EN UN SERVICIO?

jueves 25 de mayo 7:45 8:15

Sala 5 (planta 1)

Profesor

José Palacios Calvo, Hospital Universitario Ramón y Cajal, Madrid

200 Curso Corto

NUEVOS DESAFÍOS Y PERSPECTIVAS EN LA PATOLOGÍA DEL TRASPLANTE DE ÓRGANOS SÓLIDOS

jueves 25 de mayo 8:00 10:30

Sala 1+2 (planta 1)

Moderadora

Rosa Ortega Salas, Hospital Universitario Reina Sofía, Córdoba

8:00 - Introducción

Rosa Ortega Salas, Hospital Universitario Reina Sofía, Córdoba

8:05 - Tx Renal: Perspectiva histórica y futuro de la biopsia en el trasplante renal

Ana María García Martínez, Hospital Universitario la Fe, Valencia

8:23 - Tx Páncreas. Implantación de biopsias de protocolo. Ventajas y limitaciones

Miriam Cuatrecasas Freixas, Hospital Clinic, Barcelona

8:41 - Tx Pulmonar: Trasplante pulmonar. Diagnóstico en pulmones de explante

José Javier Gómez Román, Hospital Universitario Marqués de Valdecilla, Santander (Cantabria)

8:59 - Tx Hepático: Trasplante hepático. Revisión general y actualización en la patología post-trasplante

Marina Esther Sánchez Frías, Hospital Reina Sofía de Córdoba, Córdoba

9:17 - Tx Hepático: Presentaciones atípicas del rechazo en el trasplante hepático

Teresa Serrano Piñol, Hospital Universitario de Bellvitge, L'Hospitalet de Llobregat (Barcelona)

9:35 - Tx Cardíaco: Actualización de la actividad del patólogo en el trasplante de corazón

José Ramírez Ruz, Hospital Clínic. Universidad de Barcelona, Barcelona

9:53 - Tx Intestinal: Rechazo e infecciones en el trasplante intestinal

Carolina Ibarrola de Andrés, Hospital 12 de Octubre, Madrid

10:11 - Necropsia en la patología del trasplante

Rafael Sánchez Sánchez, Hospital Reina Sofía de Córdoba, Córdoba

302 Curso Largo

PATOLOGÍA MOLECULAR. MÓDULO 1 DE 4. CONCEPTOS BÁSICOS (DIRIGIDO A PATÓLOGOS)

jueves 25 de mayo 8:30 10:30

Auditorio 1 (planta 0)

Patrocinado por ASTRAZENECA

Objetivos: El objetivo del curso largo es revisar y actualizar de manera ordenada y sencilla los conocimientos sobre Patología Molecular y sus principales aplicaciones clínicas: diagnósticas, pronósticas y predictoras. Dirigido a patólogos, biólogos y técnicos de AP.

En el Módulo 1 (patólogos y TEAP por separado) se revisaran los avances en las bases moleculares del cáncer (incluyendo inmunidad), los fundamentos y novedades de las técnicas moleculares, la gestión de muestras y preanalítica, y la calidad.

Moderador

Julián Sanz Ortega, Hospital Clínico San Carlos, Madrid

8:30 - Introducción

Santiago Ramón y Cajal Agüeras, Hospital Vall d'Hebron, Barcelona

Julián Sanz Ortega, Hospital Clínico San Carlos, Madrid

8:40 - Nuevos conceptos del cáncer para patólogos

Julián Sanz Ortega, Hospital Clínico San Carlos, Madrid

9:00 - Conceptos avanzados de biología molecular y fundamentos de las técnicas moleculares

Javier Hernández Losa, Hospital Universitari Vall d'Hebron, Barcelona

9:40 - Selección y gestión de muestras. Biopsia o citología. Macro y microdissección. Fijadores: formol y alternativas. Papel del patólogo

Fernando López Ríos Moreno, Hospital HM Sanchinarro, Madrid

10:05 - Organización de un Laboratorio Molecular. Calidad. Plan de calidad. Programas de control externos

Antonio Martínez Pozo, Barcelona

Antonio Martínez Lorente, Hospitales Universitarios de Torrevieja y Elche-Crevillente Vinalopó, Alicante

10:25 - Discusión



303 Curso Largo

ACTUALIZACIONES EN LA OMS. PARTE 1 DE 3 "UPDATE ON THE 2016 WHO CLASSIFICATION OF HAEMATOPOIETIC AND LYMPHOID TUMORS"

jueves 25 de mayo 8:30 10:30

Auditorio 2 (planta 0)

Organized under the auspices of the European Association for Haematopathology (EAHP)

Moderador

Santiago Montes Moreno, Hospital Universitario Marqués de Valdecilla, Santander (Cantabria)

Myeloid Neoplasms

María Rozman, Hospital Clinic, Barcelona

Lymphoid Neoplasms. Small B cell lymphomas. Follicular B cell lymphoma, Pediatric type Follicular Lymphoma, "in situ"

Leticia Quintanilla de Fend, Institute of Pathologie, University Hospital Tuebingen (Alemania)

Lymphoid Neoplasms. Small B cell lymphomas (other than FL)

Elías Campo Guerri, Hospital Clinic, Barcelona

Lymphoid Neoplasms. Diffuse Large B cell Lymphomas & High Grade BCL

Santiago Montes Moreno, Hospital Universitario Marqués de Valdecilla, Santander (Cantabria)

Lymphoid Neoplasms. T cell lymphoma

Philippe Gaulard, University Hospital Henri Mondor Of Creteil, Creteil, (Francia)

Round table and discussion by attendees and speakers

201 Curso Corto

PATOLOGÍA PEDIÁTRICA: LO QUE TODO PATÓLOGO DEBERÍA CONOCER SOBRE LOS TUMORES EN EDAD PEDIÁTRICA (LOS NIÑOS NO SON ADULTOS PEQUEÑOS)

jueves 25 de mayo 8:30 10:30

Auditorio 3A (planta 0)

Moderador

Daniel Azorín Cuadrillero, Hospital Infantil Universitario Niño Jesús, Madrid

8:30 - Tumores de hueso

Daniel Azorín Cuadrillero, Hospital Infantil Universitario Niño Jesús, Madrid

8:50 - Tumores de partes blandas

Joan Carles Ferreres Piñas, Parc Taulí Hospital Universitari, Sabadell (Barcelona)

9:10 - Tumores del sistema nervioso central

Teresa Ribalta Farres, Hospital Sant Joan de Déu, Barcelona

9:30 - Tumores linfoides y hematopoyéticos

Olga Balagué Ponz, Hospital Clinic, Barcelona

9:50 - Tumores renales

David Marcilla Plaza, Hospital Universitario Virgen del Rocío, Sevilla

10:10 - Tumores neuroblásticos

Samuel Navarro Fos, Universidad de Valencia, Hospital Clínico Universitario, Valencia

1001 Taller

GARANTÍA DE CALIDAD EN LA INTERPRETACIÓN DE BIOMARCADORES EN CÁNCER: NUEVOS MÓDULOS ISO15189 MIB MAMA Y MIB PULMÓN

jueves 25 de mayo 8:30 10:30

Auditorio 3B (planta 0)

Con la colaboración de PFIZER

8:30 - Presentación y bienvenida

Antonio Martínez Pozo, Barcelona

8:35 - Módulo de Interpretación de Biomarcadores en Mama

Mar Iglesias Coma, Hospital del Mar, Barcelona

9:05 - Calidoscope: Calidad y asesoramiento en patología de mama

Belén Pérez Mies, Hospital Ramón y Cajal, Madrid

9:35 - Módulo de Interpretación de Biomarcadores en Pulmón

Clara Salas Antón, Hospital Puerta de Hierro, Madrid

10:05 - Conclusiones

203 Curso Corto

CUANTIFICACIÓN DE BIOMARCADORES EN PATOLOGÍA DIGITAL

jueves 25 de mayo 8:30 10:30

Sala 8+9 (planta 1)

8:30 - Moderador

Juan Ruiz Martín, Complejo Hospitalario de Toledo

8:35 - Cuantificación de biomarcadores en la bibliografía

Juan Ruiz Martín, Complejo Hospitalario de Toledo

8:55 - Cómo desarrollar un software de análisis de imagen

Gloria Bueno, VISILAB - E.T.S. Ingenieros Industriales, Universidad de Castilla-La Mancha

9:15 - El punto de vista del patólogo en el análisis de imagen automatizado

Mar Iglesias Coma, Hospital del Mar, Barcelona

9:35 - Fluorescencia directa y FISH en preparaciones digitales

Marcial García Rojo, Hospital de Jerez, Jerez de la Frontera (Cádiz)

9:55 - Y tras el biomarcador ¿que? Cómo desarrollar un calculador de recurrencia

Javier Ruiz Martín, Obralía, Madrid

10:15 - Mesa redonda: preguntas e inquietudes

305 Curso Largo

PATOLOGÍA MOLECULAR. MODULO 2 DE 4. APLICACIONES Y ALGORITMOS EN EL DIAGNÓSTICO MOLECULAR

jueves 25 de mayo 11:30 13:30

Auditorio 1 (planta 0)

Patrocinado por ASTRAZENECA

Objetivos: Este Módulo, para patólogos y TEAP juntos, tiene por objetivo revisar las aplicaciones clínicas más frecuentes, los algoritmos diagnósticos recomendados, las metodologías alternativas o complementarias disponibles; analizando de manera estructurada los principales tipos de tumores.



Moderador

Santiago Ramón y Cajal Agüeras, Hospital Vall d'Hebron, Barcelona

11:30 - De las firmas moleculares a la inmunohistoquímica

Santiago Ramón y Cajal Agüeras, Hospital Vall d'Hebron, Barcelona

12:00 - Mama: HER2, receptores y plataformas genómicas

Vicente Peg Camara, Hospital Universitari Vall d'Hebron, Barcelona

12:15 - Pulmón: EGFR, ALK, Ros1, PDL1

José Javier Gómez Román, Hospital Universitario Marqués de Valdecilla, Santander (Cantabria)

12:30 - Sistema Nervioso Central

Miguel Ángel Idoate Gastearena, Clínica Universidad de Navarra. Facultad de Medicina, Pamplona (Navarra)

12:45 - Digestivo: HER2, gástrico, Kras, Nras y EGFR

Mar Iglesias Coma, Hospital del Mar, Barcelona

13:00 - Melanoma: BRAF, NRas, c-kit

José Luis Rodríguez Peralto, Hospital Universitario 12 de Octubre, Madrid

13:15 - Otras aplicaciones

Julián Sanz Ortega, Hospital Clínico San Carlos, Madrid

306 Curso Largo

ACTUALIZACIONES DE LA OMS. PARTE 2 DE 2. NUEVA CLASIFICACIÓN DE LOS TUMORES TIROIDEOS DE LA OMS-2017

jueves 25 de mayo 11:30 13:00

Auditorio 2 (planta 0)

Moderadores

José M. Cameselle Teijeiro, Hospital Clínico Universitario de Santiago de Compostela (A Coruña)

Manuel Sobrinho-Simões, IPATIMUP, Porto (Portugal)

11:30 - Carcinoma papilar

Ihab Abdulkader Nallib, Hospital Clínico Universitario de Santiago de Compostela (A Coruña)

11:45 - Tumores foliculares

José M. Cameselle Teijeiro, Hospital Clínico Universitario de Santiago de Compostela (A Coruña)

12:00 - Tumores de células de Hürthle. Carcinoma pobremente diferenciado y carcinoma indiferenciado

Manuel Sobrinho-Simões, IPATIMUP, Porto (Portugal)

12:15 - Carcinoma medular

Xavier Matías-Guiu Guia, Hospital Universitario Arnau de Vilanova, Lleida

12:30 - Novedades en el diagnóstico citológico de los carcinomas de tiroides

Isabel Amendoeira, Centro Hospitalar de São João, Porto (Portugal)

12:45 - Comentarios/preguntas de la audiencia

205 Curso Corto

BIOPSIAS RENALES Y VIAS URINARIAS. CORRELACIÓN CON PRUEBAS DE IMAGEN

jueves 25 de mayo 11:30 13:15

Auditorio 3A (planta 0)

Moderador

Julián Sanz Ortega, Hospital Clínico San Carlos, Madrid

11:30 - Biopsias de tumores renales

María Merino Neumann, Bethesda - Estados Unidos

12:00 - Biopsias de vías urinarias superiores

Víctor Reuter, Memorial Sloan Kettering Cancer Center. New York (Estados Unidos)

12:30 - Correlación con pruebas de imagen

Jeronimo Barrera Ortega, Hospital Clínico, Madrid

13:00 - Discusión

206 Curso Corto

NUEVOS RETOS EN PATOLOGÍA MAMARIA

jueves 25 de mayo 11:30 13:00

Sala 1+2 (planta 1)

Moderadora

Laia Bernet Vegue, Hospital Arnau de Vilanova, Valencia

11:30 - Neoadyuvancia: Evaluación de respuesta, biomarcadores e informe histopatológico

Octavio Burgués Gasió, Hospital Clínico Universitario, Valencia

11:50 - Cáncer de mama y respuesta inmune

Gloria Peiro Cabrera, Hospital General de Alicante

12:10 - Futuros biomarcadores en cáncer de mama

José Palacios Calvo, Hospital Universitario Ramón y Cajal, Madrid

12:30 - Biopsia líquida en cáncer de mama

Federico Rojo Todo, Fundación Jiménez Díaz, Madrid

12:50 - Claves para recordar

3017 Comunicaciones orales

SESIÓN PRESIDENCIAL MEJORES COMUNICACIONES ORALES

jueves 25 de mayo 11:30 13:15

Sala 3+4 (planta 1)

3017-1

Moderadores

Enrique de Álava Casado, Hospital Universitario Virgen del Rocío, Sevilla

José Javier Gómez Román, Hospital Universitario Marqués de Valdecilla, Santander (Cantabria)

11:30 - 3017-2

Caracterización molecular en pacientes con cáncer de pulmón de célula no pequeña en la progresión al tratamiento anti-EGFR mediante análisis mutacional en ADN tumoral circulante

Beatriz Bellosillo Paricio(1), Álvaro Taus García(2), Laura Camacho Díaz(1), Ainhoa Hernández González(2), Lara Pijuán Andújar(1), Max Hardy-Werbin (2), Gabriel Piquer Velasco(1), Joan Albanell Mestres(2), Francesc Alameda Quittlet(1) y Edurne Arriola Aperribay(2) de (1)Servicio de Patología y (2) Servicio de Oncología. Hospital del Mar, Barcelona



11:45 - **3017-3**

Medicina personalizada en el cáncer de pulmón no microcítico: implementación de un panel clínico de secuenciación masiva en la práctica asistencial del Hospital Universitario y Politécnico la Fe de Valencia

Javier Simarro(1), Rosa Murria(1), Gema Pérez-Simó(1), Carmen Salvador(2), Nuria Mancheño(3), Enrique Cases(4), José Gómez-Codina(2), Begoña Laiz(5), Óscar Juan(2) y Sarai Palanca Suela(1) de (1)Unidad de Biología Molecular, (2)Servicio de Oncología Médica, (3)Servicio de Anatomía Patológica, (4)Servicio de Neumología y (5)Servicio de Análisis Clínicos. HUyP La Fe de Valencia

12:00 - **3017-4**

Utilidad clínica de la Next Generation Sequencing en muestras oncológicas: experiencia de la Fundación Jiménez Díaz

Nerea Carvajal García(1), Jenifer Plaza Sánchez(1), Rebeca Manso Alonso(1), Carmen Laura Auz Alexandre(1), Paula González Alonso(1), Socorro María Rodríguez Pinilla(1), Víctor Moreno(2), Bernard Doger De Spéville(2), Jesús García Foncillas(2) y Federico Rojo Todo(1) de (1)Servicio de Anatomía Patológica y (2)Servicio de Oncología. Fundación Jiménez Díaz, Madrid

12:15 - **3017-5**

GP-HELPER. La aplicación desarrollada por y para patólogos. (Tercer premio en XXXI Congreso Internacional de la Academia Internacional de Patología y en 28º Congreso de la Sociedad Europea de Patología)

Iván Fernández Vega de Hospital Universitario Central de Asturias, Oviedo (Asturias)

12:30 - **3017-6**

Virus de Epstein-Barr en la gastritis crónica activa sin evidencia de infección por H. pylori

Eva Musulén (1), Míriam Gené(1), Sara Simonetti(1), Josep Muñoz Sánchez(1), Inessa Koptseva(1) y Miquel Angel Carrasco(1) de (1)Hospital Universitari General de Catalunya, Sant Cugat del Vallès (Barcelona)

12:45 - **3017-7**

Comparación de hallazgos de cáncer de próstata en resonancia nuclear magnética multiparamétrica y prostatectomía radical. Revisión de 30 casos

Pilar González-Peramato Gutiérrez(1), Mª Eugenia García Fernández(1), Ignacio Ruz Caracuel(1), Sara Morón Hodge(2) y Carmen Martín Hervás(2) de (1)Hospital Universitario La Paz, Madrid, Servicio de Anatomía Patológica y (2)Hospital Universitario La Paz, Madrid, Servicio de Radiología

13:00 - **3017-8**

Variables citológicas de la PAAF relacionadas con la mutación BRAF V600E en el carcinoma papilar de tiroides

María Eugenia Galán García(1), Mª Soledad Martínez Martín(1), Macarena Centeno Haro(1), Eduardo Araujo Ruano(2), Pedro Saavedra Santana(2) y Juan José Cabrera Galván(2) de (1)Complejo Hospitalario Universitario Insular Materno Infantil de Gran Canaria, Las Palmas y (2)Universidad Las Palmas de Gran Canaria

700 Sesión

ADAPTACIÓN DE LA NORMA UNE-EN-ISO15189 A LOS SERVICIOS DE ANATOMÍA PATOLÓGICA. PERSPECTIVA ENAC

jueves 25 de mayo 11:30 13:00

Auditorio 3B (planta 0)

Moderador

Antonio Martínez Lorente, Hospitales Universitarios de Torrevieja y Elche-Crevillente Vinalopó, Alicante

11:30 - El proceso de acreditación. Alcances de acreditación

Isabel de la Villa, ENAC

11:45 - Acreditación en anatomía patológica: problemas y dificultades más frecuentes

Isabel de la Villa, ENAC

12:00 - Norma UNE-EN ISO 15189. Requisitos de gestión. Caso práctico

Mª Dolores Vélez Velázquez, Hospital Universitario Príncipe de Asturias, Alcalá de Henares (Madrid)

12:15 - Norma UNE-EN ISO 15189. Requisitos Técnicos. Caso práctico

Ana Calatrava Fons, Fundación Instituto Valenciano de Oncología, FIVO, Valencia

12:30 - -1,5189e+09

Antonio Martínez Lorente, Hospitales Universitarios de Torrevieja y Elche-Crevillente Vinalopó, Alicante

12:45 - Preguntas

208 Curso Corto

PATOLOGÍA DE CABEZA Y CUELLO

jueves 25 de mayo 11:30 13:30

Sala 6+7 (planta 1)

Moderadora

Llúcia Alós Hernández, Hospital Clinic, Universitat de Barcelona

Carcinoma escamoso verrucoso. Perspectiva histórica

Antonio Cardesa García, Hospital Clinic, Universitat de Barcelona

Infección del virus del papiloma humano en los carcinomas de cabeza y cuello

Llúcia Alós Hernández, Hospital Clinic, Universitat de Barcelona

Carcinoma nasofaríngeo

Montse Gomà Gállego, Hospital Universitari de Bellvitge, L'Hospitalet de Llobregat (Barcelona)

Metástasis cervicales de carcinomas ocultos de cabeza y cuello

Rosario Carrillo Gijón, Hospital Universitario Ramón y Cajal, Madrid

Tumores de glándula salival: correlación cito-histológica y utilidad de biomarcadores

Margarita Alberola Ferranti, Hospital Vall d'Hebron, Barcelona

Evaluación histológica de las glándulas salivales para el diagnóstico de síndrome de Sjögren

María Rosa Bella Cueto, Parc Taulí Hospital Universitari, Sabadell (Barcelona)

207 Curso Corto

PATOLOGÍA HEPÁTICA

jueves 25 de mayo 11:30 13:30

Sala 5 (planta 1)

Moderadores

Carolina Ibarrola de Andrés, Hospital 12 de Octubre, Madrid

Yolanda Rodríguez Gil, Hospital 12 de Octubre, Madrid

Judith Pérez Rojas, Hospital Universitario la Fe, Valencia

Beatriz Madrigal Rubiales, Hospital Río Hortega, Valladolid

11:30 - Metodología para la lectura de la biopsia hepática

Beatriz Madrigal Rubiales, Hospital Río Hortega, Valladolid

11:54 - Colangiopatías

Carolina Ibarrola de Andrés, Hospital 12 de Octubre, Madrid



12:18 - Criterios para diagnóstico y gradación de actividad de esteatohepatitis

Yolanda Rodríguez Gil, Hospital 12 de Octubre, Madrid

12:42 - Estudio macroscópico y microscópico de las piezas de hepatectomía

Carlos Zac Romero, Hospital Universitario la Fe, Valencia
Judith Pérez Rojas, Hospital Universitario la Fe, Valencia

13:06 - Diagnóstico diferencial de tres entidades nodulares hepáticas diferentes (adenoma, HNF y hepatocarcinoma)

Judith Pérez Rojas, Hospital Universitario la Fe, Valencia

803 Simposio Satélite

MEDICINA PERSONALIZADA BASADA EN SECUENCIACIÓN GENÓMICA

jueves 25 de mayo 13:15 14:30

Auditorio 2 (planta 0)

Patrocinado por ROCHE

13:15 - Perspectiva de la secuenciación masiva en España

José Palacios Calvo, Hospital Universitario Ramón y Cajal, Madrid

13:25 - The pathologist perspective on NGS. Hot Spot vs CGP.

Holger Moch, University Hospital Zurich

13:45 - The oncologist experience on CGP. Clinical applications.

Ido Wolff, Tel Aviv Sourasky Medical Center

14:05 - Discusión

804 Simposio Satélite

BIOMARCADORES EN LA ERA DE LA INMUNO-ONCOLOGÍA. ASPECTOS CLAVE

jueves 25 de mayo 13:15 14:30

Auditorio 3A (planta 0)

Patrocinado por BRISTOL-MYERS

Moderador

José Ramírez Ruz, Hospital Clínic. Universidad de Barcelona, Barcelona

13:15 - El papel del biomarcador en la estrategia de tratamiento con inmunoterapia

Mariano Provencio, Hospital Puerta de Hierro, Madrid

13:40 - Consideraciones prácticas en el estudio de PD-L1

José Ramírez Ruz, Hospital Clínic. Universidad de Barcelona, Barcelona

14:05 - ¿Cómo asegurar la calidad diagnóstica en el estudio de biomarcadores?

Federico Rojo Todo, Fundación Jiménez Díaz, Madrid

805 Simposio Satélite

ACTUALIZACIONES EN CÁNCER DE MAMA Y DIGESTIVO

jueves 25 de mayo 13:15 14:30

Sala 1+2 (planta 1)

Patrocinado por SYSMEX

Presentación

Maximiliano Rodrigo Gómez De La Bárcena, Hospital Universitario de Burgos

Vicente Peg Camara, Hospital Universitari Vall d'Hebron, Barcelona

13:15 - Valor pronóstico de la carga tumoral total axilar en neoadyuvancia: resultados del estudio NEOVATTL

Begoña Vieites Pérez Quintela, Hospital Universitario Virgen del Rocío, Sevilla

13:30 - Carga tumoral y perfil molecular. ¿Qué sabemos? Presentación del estudio MOTTO

Laia Bernet Vegue, Hospital Arnau de Vilanova, Valencia

13:45 - ¿Podemos integrar el diagnóstico molecular en un proceso transversal en cáncer colorrectal?

Miriam Cuatrecasas Freixas, Hospital Clínic, Barcelona

14:00 - Optimización del proceso de análisis en cáncer gástrico. Estudio PIMO-GAC

Enrique de Álava Casado, Hospital Universitario Virgen del Rocío, Sevilla

14:15 - Discusión y conclusiones

308 Curso Largo

PATOLOGÍA MOLECULAR. MODULO 3 DE 4. PITFALLS ANALÍTICOS Y DE INTERPRETACIÓN, EN PATOLOGÍA MOLECULAR

jueves 25 de mayo 15:00 16:00

Auditorio 1 (planta 0)

Patrocinado por ASTRAZENECA

Objetivos: En este Módulo, para patólogos y TEAP, se analizan los posibles "pitfalls" o errores en 3 categorías: las que afectan a Biomarcadores identificados por inmunohistoquímica, por Hibridación in situ o por amplificación / secuenciación.

Moderador

Federico Rojo Todo, Fundación Jiménez Díaz, Madrid

15:00 - Pitfalls a nivel de técnicas de inmunohistoquímica

Josep Castellvi Vives, Hospital Vall d'Hebron, Barcelona

15:20 - Pitfalls a nivel de técnicas de hibridación in situ

Sandra Zazo Hernández, Fundación Jiménez Díaz, Madrid

Nuria Pérez González, Fundación Jiménez Díaz, Madrid

15:40 - Pitfalls a nivel de técnicas de biología molecular y PCR

Silvia Roel Pérez, Complejo Hospitalario Universitario de A Coruña, A Coruña

309 Curso Largo

ACTUALIZACIONES EN LA OMS. PARTE 3 DE 3. PULMÓN, MEDIASTINO Y PLEURA

jueves 25 de mayo 15:30 16:45

Auditorio 2 (planta 0)

Moderadora

Ana Belén Enguita Valls, Hospital Universitario 12 de Octubre, Madrid

15:30 - Protocolo para diagnóstico de biopsia pequeña y citología en cáncer de pulmón

María Dolores Lozano Escario, Cizur Menor (Navarra)

15:40 - Novedades y nuevas entidades en la clasificación de los tumores pulmonares

Clara Salas Antón, Hospital Puerta de Hierro, Madrid

15:50 - Novedades en el TNM en cáncer de pulmón

José Javier Gómez Román, Hospital Universitario Marqués de Valdecilla, Santander (Cantabria)



16:00 - Avances en determinación molecular de biomarcadores para elección de tratamiento en cáncer de pulmón

Melchor Saiz-Pardo Sanz, Hospital Clínico San Carlos, Madrid

16:10 - PDL-1 y cáncer de pulmón desde el punto de vista del patólogo

Federico Rojo Todo, Fundación Jiménez Díaz, Madrid

16:20 - Novedades en patología pleural

José Ramírez Ruz, Hospital Clínic. Universidad de Barcelona, Barcelona

16:30 - Novedades en patología mediastínica

Irene Sansano Valero, Hospital Universitari Vall d'Hebron, Barcelona

16:40 - Discusión

3000 Comunicaciones orales

INFECCIOSAS Y AUTOPSIAS

jueves 25 de mayo 15:30 16:45

Sala 1+2 (planta 1)

3000-1

Moderadores

Emilio Mayayo Artal, Hospital Universitario Juan XXIII, Tarragona

María Teresa Hermida Romero, Xerencia de Xestión Integrada A Coruña

15:30 - 3000-2

Criptococosis: causa importante de muerte en Mozambique. Estudio autóptico

Paola Castillo Fernández(1), Juan Carlos Hurtado(2), Miguel J. Martínez(1), Mamudo R. Ismail(3), Carla Carrhillo(3), Cesaltina Lorenzoni(3), Clara Menéndez(2), Quique Bassat(2) y Jaume Ordi(1) de (1)Hospital Clínic, Barcelona, (2)Instituto de Salud Global de Barcelona (ISGlobal), Barcelona y (3)Hospital Central de Maputo

15:45 - 3000-3

Huesos largos cortos: abordaje diagnóstico de la autopsia fetal

Silvia Hernández Bonilla(1), Rebeca Melean Jauregui(1), Nerea Ibarra Soraluze(1), Álvaro Pezzella Risueño(1), Óscar Cerezo Aranda(1), Manuel Parrón Pajares(2), Eugenia Antolín Alvarado(3), Elena Mansilla Aparicio(4), Marta Cabrera Lafuente(5) y Rita M. Regojo Zapata(1) de (1)Servicio de Anatomía Patológica, (2)Servicio de Radiología, (3)Servicio de Obstetricia, (4)Instituto de Genética Médica y Molecular y (5)Servicio de Neonatología. Hospital Universitario La Paz, Madrid

16:00 - 3000-4

Serie de casos de displasia tanatofórica en hospital universitario

María de los Ángeles Muñoz Fernández(1), Bairo Alfonso Paz Fernández(1), Eduardo Lisandro Hernández Suárez(1), Eduardo Sobrino Reig(1) y Telma Meizoso Latova(1) de (1)Hospital Universitario de Móstoles, Madrid

16:15 - 3000-5

Patología cardio-vascular torácica postmortem a propósito de dos casos "Hot-Spot"

Tatiana Cano Barbadilla(1), Juan Daniel Prieto Cuadra(1), Isabel García Muñoz(1), Ana Isabel Álvarez-Mancha(1) y M^a Isabel Hierro Martín(1) de (1) Hospital Clínico Universitario Virgen de la Victoria, Málaga

16:30 - 3000-6

El resurgimiento de la autopsia clínica - análisis de 747 casos; impacto académico y social

Juan Carlos Bonilla Jassir(1) y Óscar Mendoza Ramírez(1) de (1)Hospital de San José-Fundación Universitaria de Ciencias de la Salud, Bogotá D.C. (Cundinamarca)

703 Sesión

LOS SECRETOS DE LA SEAP

jueves 25 de mayo 15:30 16:45

Sala 3+4 (planta 1)

Moderadores

Luis Alfaro Ferreres, Hospital NISA 9 de Octubre, Valencia

Enrique Poblet Martínez, Murcia

Ponente

Cristina Terrádez Soria, Madrid

3002 Comunicaciones orales

HEMATOPATOLOGÍA

jueves 25 de mayo 15:30 16:45

Auditorio 3B (planta 0)

3002-1

Moderadores

Santiago Montes Moreno, Hospital Universitario Marqués de Valdecilla, Santander (Cantabria)

Antonio Martínez, Barcelona

15:30 - 3002-2

Caracterización clínico-patológica y genética del "linfoma tipo Burkitt MYC negativo con aberración 11q"

Blanca González Farre(1), Joan Enric Ramis Zaldivar(2), Luis Colomo Saperas(3), Marta Garrido(4), Antonio Martínez(1), Federico García Bragado(5), Olga Balague(1), Noelia García(2), Elías Campo(1) y Itziar Salaverria(2) de (1)Hospital Clínic, Barcelona, (2)Institut d'Investigacions Biomèdiques August Pi i Sunyer (IDIBAPS), Barcelona, (3)Hospital del Mar, Barcelona, (4) Hospital Universitario Vall d'Hebrón, Barcelona y (5)Complejo Hospitalario de Navarra, Pamplona (Navarra)

15:45 - 3002-3

Características clínico-patológicas y análisis de sobrevida en pacientes con linfoma/leucemia de células T del adulto entre el 2011-2016 en la Fundación Valle del Lili, Cali, Colombia

Nhora María Silva Pérez(1), Natalia Calvache Hernández(1), Álvaro Enrique Osorio Franco(1), Robinson Pacheco López(1), Francisco Javier Jaramillo Echeverry(1), Juan Carlos Bravo Ocaña(1), Joaquín Rosales Martínez(1) y Juan Guillermo Restrepo Molina(1) de (1)Fundación Valle del Lili, Cali (Valle del Cauca)

16:00 - 3002-4

Estudio inmunohistoquímico y molecular de Bcl-2 y Bcl-6, en linfoma folicular primario cutáneo e infiltración cutánea de linfoma folicular nodal

Alicia Córdoba Iturriagagoitia(1), Ángel Panizo Santos(1), M^a Concepción Llanos Chavarri(1), Carolina Arean Cuns(1), Begoña Aguiar Losada(1), Irene Fernández de los Reyes(1), Josune Mitxelena Ezeiza(2) y Juan Ignacio Yanguas Bayona(2) de (1)Complejo Hospitalario de Navarra, Pamplona (Navarra) y (2)Complejo Hospitalario de Navarra. Servicio de Dermatología

16:15 - 3002-5

Correlación histológica y molecular en la trombocitemia esencial

Daniel Martínez Hernández(1), Natalia Papaleo(2), Ariadna Rubio(2), Mónica López-Guerra(1), Leonor Arenillas(2), Eduardo Arellano(1), Lorena Díaz(2), Luis Colomo(2), María Rozman(1) y Alberto Álvarez-Iarrán(2) de (1)Hospital Clínic, Barcelona y (2)Hospital del Mar, Barcelona



16:30 - **3002-6**

Expresión de CD23 en el linfoma difuso de células B grandes, linfoma folicular e hiperplasia folicular. Comparación entre la citometría de flujo y la inmunohistoquímica

Zulma Soraya Quintero Niño(1), José Javier Aguirre Anda(2), Frank Pretjers(3) y Konnie Hebeda(4) de (1)Servicio de Anatomía Patológica del Hospital Virgen de los Lirios, Alcoy (Alicante), (2)Servicio de Anatomía Patológica Hospital Universitario Araba-Txagorritxu, Vitoria-Gasteiz (Álava), (3)Servicio de Hematología, Radboud University Medical Center, Nijmegen, Holanda y (4)Servicio de Patología, Radboud University Medical Center, Nijmegen, Holanda

3003 Comunicaciones orales

NEFROPATOLOGÍA Y UROPATOLOGÍA

jueves 25 de mayo 15:30 16:45

Sala 6+7 (planta 1)

3003-1

Moderadores

Pilar González Peramato Gutiérrez, Madrid
Esther Roselló Sastre, Hospital General Universitario de Castellón

15:30 - 3003-2

Revisión de piezas de carcinoma epidermoide de pene en un periodo de 12 años

Eugenia García Fernández(1), Oana Beatrice Popescu(1), Silvia García Ocuña(2) y Pilar González-Peramato(1) de (1)Hospital Universitario La Paz, Madrid y (2)Complejo Hospitalario Universitario de Santiago de Compostela, A Coruña

15:45 - 3003-3

Características del cáncer de próstata de muy bajo riesgo

Ángel José Nazco Deroy(1), Ruimán José González Álvarez(2), Hugo Álvarez-Argüelles Cabrera(1) y Sonia García Hernández(1) de (1)Servicio de Anatomía Patológica del Hospital Universitario de Canarias y (2)Servicio de Urología del Hospital Universitario de Canarias

16:00 - 3003-4

Estudio de progresión del carcinoma de células transicionales en estadio pT1 de vejiga. Factores morfológicos e inmunohistoquímicos asociados

Miguel Ángel Trigo Cebrán(1), Jorge Alfaro Torres(1), María Alastuey Aisa(1), M^a Isabel Marquina Ibáñez(1), Sofía Hakim Alonso(1), Beatriz Eizaguirre Zarza(1), Ana Belén Roche Latasa(1), Sara Simón Portero(1), María Jesús Viso Soriano(1) y José Ignacio Franco Rubio(1) de (1)Hospital Universitario Miguel Servet, Zaragoza

16:15 - 3003-5

Estudio de factores de transcripción de desarrollo neural en carcinoma de célula pequeña de vejiga urinaria

Enrique Rodríguez Zarco(1), Ana Vallejo Benítez(1), Ainara Azueta Etxebarria(2), Ronda Sanders(3), Paula Espinal(3), Guillermo Velilla Díez(2), Sebastián Umbría Jiménez(1), Sofía Pereira Gallardo(1), Sara Pabón Carrasco(1) y Merce Jorda(3) de (1)Hospital Universitario Virgen Macarena, Sevilla, (2)Hospital Universitario Marqués de Valdecilla, Santander (Cantabria) y (3)University of Miami Miller School of Medicine, Miami (Florida)

16:30 - 3003-6

La punción aspiración con aguja fina (PAAF) prostática transrectal, ¿Una técnica sin futuro?

M^a José Sánchez de las Matas Garre(1), Carmen López Peña(1), Rafael Aguilar Hernández(2), Luis Herrera Para(1), Irene Pérez Saura(1), Ana Isabel Coll Martínez(1), Francisca Otón Salvador(1), Irene Molina Marínez(1), Irene López Martínez(1) y Miguel Pérez-Guillermo García(1) de (1)Complejo Hospitalario Universitario de Cartagena, Cartagena (Murcia) y (2)Centro Salud Pozo Estrecho, Cartagena (Murcia)

8001 Workshop

LA PATOLOGÍA DIGITAL NO ES EL FINAL SINO EL COMIENZO...DE LA PATOLOGÍA COMPUTACIONAL

jueves 25 de mayo 15:45 16:45

Sala 5 (planta 1)

Patrocinado por PHILIPS

15:45 - Intervención

Raimundo García Del Moral Garrido, Hospital del Parque Tecnológico de la Salud, Granada

311 Curso Largo

PATOLOGÍA MOLECULAR. MODULO 4 DE 4. PERSPECTIVAS FUTURAS

jueves 25 de mayo 16:00 17:00

Auditorio 1 (planta 0)

Patrocinado por ASTRAZENECA

Objetivos: El Módulo 4 revisa con prestigiosos ponentes internacionales las perspectivas de desarrollo de la Patología Molecular, especialmente las que ofrece NGS, biopsia líquida u otras, con una charla específica de su uso en muestras citológicas.

Moderador

Fernando López Ríos Moreno, Hospital HM Sanchinarro, Madrid

16:00 - A nivel de técnicas de secuenciación masiva y de multiplexing

Ignacio Wistuba, MD Anderson Cancer Center, Houston (Estados Unidos)

16:40 - Challenges and opportunities of NGS on Cytological samples

Giancarlo Troncone, Universidad Federico II, Nápoles, Italia

4043 Conferencia

LA ATENCIÓN AL CÁNCER FAMILIAR EN EL MARCO DEL PROGRAMA ORGANIZADO DE LA COMUNITAT VALENCIANA

jueves 25 de mayo 17:45 18:30

Auditorio 1 (planta 0)

Presentación

Antonio Ferrández Izquierdo, Hospital Clínico Universitario, Valencia

Conferenciante

Dolores Salas Trejo, Direcció General de Salut Pública Conselleria de Sanitat Universal y Salut Pública

3006 Comunicaciones orales

IMMUNOHISTOQUÍMICA Y PATOLOGÍA MOLECULAR

jueves 25 de mayo 17:45 19:45

Auditorio 2 (planta 0)

3006-1

Moderadores

Federico Rojo Todo, Fundación Jiménez Díaz, Madrid
María Dolores Lozano Escario, Cizur Menor (Navarra)



17:45 - **3006-2**

Estudio de mutaciones en el exón 14 y alteraciones de número de copias del gen MET en pacientes diagnosticados de carcinoma de pulmón de célula no pequeña

Sergi Clavé Safont(1), Alba Dalmases Massegú(1), Raquel Longarón Rozalen(1), Marta Lorenzo Pérez(1), Lara Pijuán Andújar(1), Francesc Alameda Quittlet(1), Blanca Espinet Solà(1), Edurne Arriola Aperribay(1), Beatriz Bellosillo Paricio(1) y Marta Salido Galeote(1) de (1)Servicio de Patología, Hospital del Mar, Barcelona

18:00 - **3006-3**

La amplificación intracromosómica de la región 22q11 se asocia con un pronóstico adverso en pacientes con carcinoma escamoso de pulmón

Marta Rodríguez González(1), José María Sayagués Manzano(2) y Dolores Ludeña de la Cruz(1) de (1)Hospital Clínico Universitario de Salamanca y (2) IBSAL-Hospital Universitario de Salamanca

18:15 - **3006-4**

Análisis espacio-temporal de mutaciones en la región promotora de TERT en carcinomas papilares de tiroides

Noa Feás Rodríguez(1), María Elena Pérez Martín(2), Miriam Corraliza Gómez(1), Juan José Mateos Otero(3), Tomás Álvarez Gago(4), Raquel Muñoz Martínez(1) y Ginesa García-Rostán Pérez(5) de (1)Instituto de Biología y Genética Molecular (IBGM) - Centro Mixto Universidad de Valladolid - CSIC, Valladolid, (2)Servicio Anatomía Patológica - Hospital Universitario del Río Hortega, Valladolid, (3)Servicio Anatomía Patológica - Hospital Clínico Universitario de Valladolid - Dpto. Anatomía Patológica - Facultad Medicina - Universidad de Valladolid, (4)Departamento de Anatomía Patológica - Facultad Medicina - Universidad de Valladolid y (5) Instituto de Biología y Genética Molecular (IBGM) - Centro Mixto Universidad de Valladolid - CSIC - Dpto. Anatomía Patológica - Facultad Medicina - Universidad de Valladolid

18:30 - **3006-5**

Biopsia líquida en neuroblastoma

Ana Pilar Berbegall Beltrán(1), Noelia Tarazona Llaveró(2), Gloria Ribas Despuig(3), Adela Cañete Nieto(4), Andrés Cervantes Ruipérez(3), Samuel Navarro Fos(5) y Rosa Noguera Salvá(5) de (1)Departamento de Patología, Facultad de Medicina y Odontología/INCLIVA, Universidad de Valencia, (2) Departamento de Hematología y Medicina Oncológica, INCLIVA, Universidad de Valencia, Fundación Investigación Hospital Clínico de Valencia, (3)Departamento de Hematología y Medicina Oncológica, INCLIVA, Universidad de Valencia, Fundación Investigación Hospital Clínico de Valencia; CIBER de Cáncer (CIBERONC), Madrid, (4)Unidad de Oncología Pediátrica, Hospital Universitario La Fe, Valencia y (5)Departamento de Patología, Facultad de Medicina y Odontología/INCLIVA, Universidad de Valencia; CIBER de Cáncer (CIBERONC), Madrid

18:45 - **3006-6**

Análisis de anomalías cromosómicas mediante arrays de alta densidad de polimorfismos de nucleótido único en pacientes con cáncer de recto localmente avanzado. Implicaciones en la respuesta al tratamiento radioquimioterápico neoadyuvante

Cristina González Velasco(1), José María Sayagués Manzano(1), Sofía del Carmen Martínez(1), Miguel Ángel Cruz Sánchez(1), Yoana Franco Rodríguez(1), Ruth Gervás Ríos(1), Óscar Javier Blanco Muñoz(1), Óscar Bengoechea Miranda(1), Jacinto García García(1) y M^a del Mar Abad Hernández(1) de (1)Hospital Clínico Universitario de Salamanca

19:00 - **3006-7**

Estudio de evaluación de la técnica OSNA (One Step Nucleic Acid Amplification) para la detección de metástasis ganglionares en el carcinoma de pulmón

María Escalante Pérez(1), María Teresa Hermida Romero(1), Mario San Martín Alonso(1), Ivette Bescansa Pous(1), Mónica Álvarez Martínez(1), María del Carmen Maneiro Busto(1), Eladio Busto Lodeiro(1), Mercedes de la Torre Bravos(1), Carmen Montero Martínez(1) y Ángel Concha López(1) de (1)Complejo Hospitalario Universitario A Coruña

19:15 - **3006-8**

La biopsia líquida en el cáncer de pulmón avanzado: una realidad asistencial

Ana Reguera Arias(1), Teresa Hermida Romero(1), Mar Haz Conde(1), María Escalante Pérez(1), Laura López Solache(1), Mónica Álvarez Martínez(1), Diego Barco Díaz(1), Luis Antón Aparicio(2) y Ángel Concha López(1) de (1) Servicio de Anatomía Patológica del Complejo Hospitalario Universitario A Coruña y (2)Servicio de Oncología Médica del Hospital Materno-Infantil Teresa Herrera, A Coruña

19:30 - **3006-9**

Colágeno XI alfa 1 como marcador genérico de infiltración tumoral

Pilar García-Berbel Molina(1), Javier Freire Salinas(1), Ainara Azueta Etxebarria(1), Enma María Linares Martín(1), Steliana Florina Racean(1), María Pilar García Arranz(1) y José Javier Gómez Román(1) de (1)Hospital Universitario Marqués de Valdecilla, Santander (Cantabria)

3007 Comunicaciones orales

MAMA Y GINECOLOGÍA

jueves 25 de mayo 17:45 19:45

Sala 3+4 (planta 1)

3007-1

Moderadores

Alicia Córdoba Iturriagoitia, Complejo Hospitalario de Navarra, Pamplona (Navarra)

Rosa Guarch, Complejo Hospitalario de Navarra, Pamplona (Navarra)

17:45 - **3007-2**

Expresión Inmunohistoquímica de PD-L1 en carcinomas de mama triple negativo

María Otero Alén(1), Aroa Mayán(1), Ángel Vázquez-Boquete(1), Dora Ínsua(1), Beatriz Fernández(1), Teresa Curiel(1), M. Paz Santiago(2) y Tomás García-Caballero(1) de (1)Complejo Hospitalario Universitario de Santiago de Compostela, A Coruña y (2)Complejo Hospitalario Universitario A Coruña

18:00 - **3007-3**

Caracterización molecular del carcinoma lobulillar pleomófico de mama mediante NGS

Irene González García(1), Juan Manuel Rosa Rosa(1), Belén Pérez-Mies(1), Susana Leskela(1), Tamara Caniego(1), Silvia González Martínez(1), Eva Cristóbal Lana(1) y José Palacios(2) de (1)Hospital Universitario Ramón y Cajal, Madrid y (2)CIBERONC, Servicio de Anatomía Patológica, Hospital Universitario Ramón y Cajal, IRyCIS, Madrid

18:15 - **3007-4**

Evaluación de la respuesta patológica al tratamiento sistémico neoadyuvante en mama según el fenotipo tumoral del cancer de mama. Estudio retrospectivo en el Hospital Universitario de Getafe

Mairelys Pérez Martín(1), Aida Ballén Barragán(1), Elsa Palencia García(1), José María Rodríguez Barbero(1), Santos Enrech Francés(2) y Rosario Granados Carreño(1) de (1)Servicio de Anatomía Patológica y (2)Servicio de Oncología. Hospital Universitario de Getafe

18:30 - **3007-5**

Comparación de factores clinicopatológicos y resultados del test molecular de 21 genes en cáncer de mama

Tania Labiano Miravalles(1), David Guerrero Setas(2), Tamara Zudaire(1), Susana de la Cruz Sánchez(1), Teresa Prieto(1), Ana Yerani Ruiz de Azua Ciria(1), Pilar Fernández(1), Saioa Mendaza(2), José J. Illaramendi(1) y Alicia Córdoba Iturriagoitia(1) de (1)Complejo Hospitalario de Navarra, Pamplona (Navarra) y (2)Grupo de Epigenética del Cáncer, Navarrabiomed, Departamento de Salud-UPNA, IdiSNA, Pamplona (Navarra)



18:45 - **3007-6**

Impacto de la expresión de receptores de andrógenos en el cáncer de mama en 296 pacientes en el Hospital General de Albacete

Legna Viguera Garrido(1), María Dolores Berenguer Romero(1), José Manuel Godínez Martínez(2), I. Rosalía Sarabia Ochoa(3), Adriana Canosa Fernández(3), Fernando Andrés Pretel(4), Carmen Cecilia Aponte Ramírez(5), María Alejandra López Zambrano(6) y Rosa Angélica Barbella(3) de (1) Residente Servicio de Anatomía Patológica. Hospital General, Albacete, (2) Biobanco-Unidad de Investigación. Hospital General, Albacete, (3)FEA Servicio de Anatomía Patológica. Hospital General, Albacete, (4)Unidad de Investigación. Hospital General, Albacete, (5)Efesos Consultores, Albacete y (6)Efesos Consultores, Málaga

19:00 - **3007-7**

Caracterización molecular del carcinoma mixto ductal-lobulillar de mama mediante NGS

Ana María Roldán Cabanillas(1), Juan Manuel Rosa Rosa(1), Belén Pérez-Mies(1), Susana Leskela(1), Tamara Caniego(1), Silvia González Martínez(1) y José Palacios(2) de (1)Hospital Universitario Ramón y Cajal, Madrid y (2) CIBERONC, Servicio de Anatomía Patológica, Hospital Universitario Ramón y Cajal, IRyCIS, Madrid

19:15 - **3007-8**

Reproducibilidad interobservador de 200 casos herceptest a los que se les ha realizado la hibridación in situ del HER2

Carlos Casterá Redal(1), Manuel González Matea(1), Adolfo Valero García(1), Marcos Martínez Benaclocha(1) y Pascual Meseguer García(1) de (1) Hospital Lluís Alcanyis, Servicio de Anatomía Patológica, Xàtiva (Valencia)

19:30 - **3007-9**

Cambios histopatológicos en las piezas quirúrgicas tratados con acetato de ulipristal

Vicente Crespo Lora(1), Nelly Cruz Viruel(2), Clara Eugenia Chamorro Santos(3), María Isabel Ruiz Ávila(3), Christine Bergeron(4) y Francisco Nogales Fernández(2) de (1)Complejo Hospitalario de Jaén, (2)Universidad de Granada, (3)Complejo Hospitalario Universitario de Granada y (4) Laboratoire CERBA, Paris (Ile-de-France)

3008 Comunicaciones orales

DIGESTIVO

jueves 25 de mayo 17:45 19:45

Auditorio 3B (planta 0)

3008-1

Moderadores

Elvira González Obeso, Valladolid

Beatriz Madrigal Rubiales, Hospital Río Hortega, Valladolid

17:45 - **3008-2**

Factores predictivos clínicos, biológicos y genéticos (análisis de KRAS, NRAS, BRAF y TP53 mediante secuenciación masiva) en pacientes con cáncer colorrectal esporádico

Sofía del Carmen Martínez(1), José María Sayagués(2), Ruth Gervás(1), Cristina González(1), Miguel Ángel Cruz(1), Yoana Franco(1), Óscar Bengoechea(1), Luis Muñoz-Bellvis(1), María Eugenia Sarasquete(2) y María del Mar Abad(1) de (1)Hospital Clínico Universitario de Salamanca y (2)IBSAL-Hospital Universitario de Salamanca

18:00 - **3008-3**

Utilidad de Ki67 en el diagnóstico, pronóstico y el manejo del adenocarcinoma ductal pancreático

Nikaoly Ciriaco Cortés(1), Jordi Temprana Salvador(1), Ana Aula Olivar(1), Luisa Silva Alcóser(1), Javier Hernández Losa(2), Rosa Somoza López de Haro(2), Joaquim Balsells Valls(3), Teresa Macarulla Mercade(4), Santiago Ramón y Cajal(1) y María Teresa Salcedo Allende(1) de (1)Servicio de Anatomía Patológica, (2)Departamento de Biología Molecular. Servicio de Anatomía Patológica, (3)Servicio de Cirugía y (4)Servicio de Oncología. Hospital Universitario Vall d'Hebron. Universitat Autònoma de Barcelona

18:15 - **3008-4**

Alteración de la vía de inestabilidad de microsatélites y expresión de PDL-1 en tumores neuroendocrinos intestinales

Miguel Ángel Trigo Cebrían(1), Sandra Vicente Arregui(1), Nerea Torrecilla Idoipe(1), Ana Belén Roche Latasa(1), Sara Simón Portero(1), María Jesús Viso Soriano(1), José Ignacio Franco Rubio(1), Samira Bakali Badesa(1), Helen Patricia Almánzar Comas(1) y Carlos Horndler Argarate(1) de (1) Hospital Universitario Miguel Servet, Zaragoza

18:30 - **3008-5**

La pérdida de la expresión de CDX2 no es un método útil para detectar alteraciones epigenéticas del gen

Eva Musulén(1), Anna Martínez-Cardús(2), Sebastián Morán(2), Aurelio Ariza(1), Miquel Àngel Carrasco(3) y Manel Esteller(2) de (1)Hospital Universitari Germans Trias i Pujol, Badalona (Barcelona), (2)Institut d'Investigació Biomèdica de Bellvitge (IDIBELL), L'Hospitalet de Llobregat (Barcelona) y (3)Hospital Universitari General de Catalunya, Sant Cugat del Vallès (Barcelona)

18:45 - **3008-6**

Expresión del marcador de células madres CD44 en adenocarcinoma de esófago como diana terapéutica: estudio de 20 casos

Sebastián Umbría Jiménez(1), Enrique Rodríguez Zarco(1), Javier Emilio Brugal Molina(2), Sofía Pereira Gallardo(1), Sara Pabón Carrasco(1), Álvaro Domingo Gutiérrez(1), Manuel Rodríguez Tellez(1) y Antonio García Escudero(1) de (1)Hospital Universitario Virgen Macarena, Sevilla y (2) Hospital de Vinalopó, Elche (Alicante)

19:00 - **3008-7**

Análisis retrospectivo de carcinomas gástricos intervenidos tras neoadyuvancia en el período 2010-2015

Alejandra Caminoa-Lizarralde Aiza(1), Pablo Priego Jiménez(1), Federico Longo Muñoz(1), Antonia Navarro Cantero(1), Julio Galindo Álvarez(1) y Luis Cristian Perna Monroy(1) de (1)Hospital Universitario Ramón y Cajal, Madrid

19:15 - **3008-8**

Síndrome de obstrucción sinusoidal en trasplante hepático procedente de donación en asistolía

María Serrano Jiménez(1), Rosa María López Irizo(1), Lourdes Gómez Izquierdo(1), Luis Miguel Marín Gómez(1), Lydia Barrera Pulido(1), Miguel Ángel Gómez Bravo(1) y Juan José Borrero Martín(1) de (1)Hospital Universitario Virgen del Rocío, Sevilla

19:30 - **3008-9**

Carcinosarcoma pancreático – caracterización clínica e histopatológica basada en caso clínico y revisión de la literatura

Rita Carvalho(1), Catarina Araújo(1) y Antonio Lázaro(1) de (1)Serviço de Anatomia Patológica - Centro Hospitalar Lisboa Central, Lisboa

3009 Comunicaciones orales

DERMATOPATOLOGÍA

jueves 25 de mayo 17:45 19:45

Sala 6+7 (planta 1)



3009-1

Moderadores

Ángel Santos-Briz Terrón, Hospital Universitario de Salamanca, Salamanca
Juan José Ríos Martín, Hospital Universitario Virgen Macarena, Sevilla

17:45 - 3009-2

Revisión de la histopatología de la alopecia frontal fibrosante. Buscando alguna pista acerca de su etiopatogenia

Yosmar Carolina Pérez González(1), Claudia Bernárdez Guerra(2), José Luis Díaz Recuero(2), Hernán Dario Quiceno Arias(1), Mar Llamas Velasco(2) y Luis Requena Caballero(3) de (1)Servicio de Anatomía Patológica, Fundación Jiménez Díaz, Madrid, (2)Servicio de Dermatología, Hospital Universitario La Princesa, Madrid y (3)Servicio de Dermatología, Fundación Jiménez Díaz, Madrid

18:00 - 3009-3

Valoración de la pérdida mono o bialélica del gen CDKN2A mediante FISH y MLPA y su correlación con la expresión de p16 en las lesiones

Spitzoides

Carolina Martínez Ciarpaglini(1), José González(1), Jaime Agustí(2), Beatriz Sánchez(1), Gema Nieto(3), Esther Álvarez(4), Liria Terrádez(4) y Carlos Monteagudo(3) de (1)Instituto de Investigación del Hospital Clínico de Valencia INCLIVA, Valencia, (2)Hospital Provincial, Castellón de la Plana, (3) Universidad de Valencia y (4)Hospital Clínico de Valencia

18:15 - 3009-4

Comparación entre la determinación de ALK mediante inmunohistoquímica y FISH en neoplasias melanocíticas Spitzoides. Estudio multicéntrico

Greissy Tibisay Vázquez Benítez(1), José Luis Rodríguez Peralto(1) y María Garrido Ruiz(1) de (1)Hospital Universitario 12 de Octubre, Madrid

18:30 - 3009-5

Infiltración cutánea secundaria a linfomas sistémicos: experiencia del Hospital Virgen de la Salud y de la Fundación Jiménez Díaz

Carlos Andrés Quimbayo Arcila(1), Beatriz Moreno Torres(1), Elena Martínez Lorenzo(2), Francisco Díaz-Crespo(1), Patrocinio Algara(1), Raquel Sánchez Simón(1), Socorro María Rodríguez Pinilla(3), Manuela Mollejo Villanueva(1), Luis Requena Caballero(4) y Carlos Santonja(3) de (1)Servicio de Anatomía Patológica del Hospital Virgen de la Salud, Toledo, (2)Servicio de Dermatología del Hospital Virgen de la Salud, Toledo, (3)Servicio de Anatomía Patológica del Hospital Universitario Fundación Jiménez Díaz, Madrid y (4)Servicio de Dermatología del Hospital Universitario Fundación Jiménez Díaz, Madrid

18:45 - 3009-6

Leishmaniasis cutánea. Estudio clinicopatológico de 342 casos

Rocío Soraya Cardozo Rocabado(1), Álvaro Castañón Deprit(1), Carmen Chicharro Gonzalo(2) y Juan C. Tardío Dovao(1) de (1)Hospital Universitario de Fuenlabrada, Madrid y (2)Centro Nacional de Microbiología - Instituto de Salud Carlos III, Madrid

19:00 - 3009-7

Algoritmo morfológico e inmunohistoquímico en el diagnóstico de la leucemia cutis y revisión clínica

Mónica Bauza(1), Nohelia Rojas Ferrer(1), Astrid Herrera Rabadán(1), Empar Mayordomo Aranda(1), Paula Molés Poveda(1), Carlos Zac Romero(1), Raúl Rajadel Ramada(1), Rafael Botella Estrada(1) y Francisco José Vera Sempere(1) de (1)Hospital Universitario La Fe, Valencia

19:15 - 3009-8

Valor de la mutación de BRAF en el diagnóstico diferencial entre melanoma vulvar y nevus genital atípico en pacientes pre-menopáusicas

Noelia Pérez-Muñoz(1), Analía Elguezabal(1), Ana Mª Muñoz Mármol(2), Cristina Sanz(2), Aram Boada(2), Miguel Ángel Carrasco(1) y Mª Teresa Fernández Figueras(1) de (1)Hospital General de Catalunya, Sant Cugat del Vallès (Barcelona) y (2)Hospital Universitari Germans Trias i Pujol, Badalona (Barcelona)

19:30 - 3009-9

Linfomas cutáneos primarios: estudio epidemiológico y clínico patológico de 13 años en Ciudad Real, basado en la clasificación de la OMS revisada en el 2016

Claudia Carolina Ramos Rodríguez(1), Marcial García Rojo(2), Guillermo Romero Aguilera(3), Jesús González García(4), Lucía González López(4), Francisco Martín Davila(4), Margarita Delgado Portela(4), Pedro Montero Pavón(4), Fernanda Relea Calatayud(4) y Rafael López Pérez(4) de (1) Hospital General de Ciudad Real, (2)Hospital del S.A.S. de Jerez de la Frontera, Cádiz, (3)Servicio de Dermatología, Hospital General de Ciudad Real y (4)Servicio de A. Patológica, Hospital General de Ciudad Real

8002 Workshop

IMMUNOHISTOQUÍMICA EN TUMORES DE ORIGEN DESCONOCIDO: ¿PANACEA O CAJA DE PANDORA? EL TEST EPICUP, ¿PUEDE AYUDAR AL DIAGNÓSTICO?

jueves 25 de mayo 17:45 18:45

Sala 5 (planta 1)

Patrocinado por FERRER

17:45 - Bienvenida

Ángel Concha López, Hospital Juan Canalejo, A Coruña

17:50 - Cáncer de origen desconocido. Conceptos generales y plataformas moleculares.

Xavier Matías-Guiu Guia, Hospital Universitario Arnau de Vilanova, Lleida

18:10 - Cáncer de origen desconocido. Utilidad de la inmunohistoquímica.

Julián Sanz Ortega, Hospital Clínico San Carlos, Madrid

18:30 - Conclusiones y presentación de un caso demostrativo

Ángel Concha López, Hospital Juan Canalejo, A Coruña

4044 Conferencia

ACERCA DE PRIVILEGIOS Y TOLERANCIA: PAPEL ACTUAL DE LA INMUNOTERAPIA ONCOLÓGICA E INMUNOPATOLOGÍA DIAGNÓSTICA

jueves 25 de mayo 18:30 19:00

Auditorio 1 (planta 0)

Presentación

Miguel Ángel Idoate Gastearena, Clínica Universidad de Navarra. Facultad de Medicina, Pamplona (Navarra)

Conferenciante

Kurt Schalper, Universidad de Yale, (Estados Unidos)

3001 Comunicaciones orales

PATOLOGÍA DIGITAL

jueves 25 de mayo 18:45 20:00

Sala 5 (planta 1)

3001-1

Moderadores

Ramiro Álvarez Alegret, Zaragoza



18:45 - **3001-2**

Indexación de documentos históricos en patología: del manuscrito a la aplicación web

Luis Alfaro Ferreres(1), M^a José Roca Estellés(2), Carlos Pascual Roca(3) y Enrique Poblet Martínez(4) de (1)Departamento de Anatomía Patológica del Hospital NISA 9 Octubre, Valencia / Unidad de Anatomía Patológica, FISABIO Oftalmología Médica de Valencia, (2)Departamento de Anatomía Patológica del Hospital NISA 9 Octubre, Valencia / Hospital Universitario La Fe, Valencia, (3)Unidad de Informática. FISABIO Oftalmología Médica, Valencia y (4)Universidad de Murcia

19:00 - **3001-3**

Bancos de imágenes digitales en anatomía patológica. Metodología y aplicaciones

M^a José Roca Estellés(1), Luis Alfaro Ferreres(2) y Carlos Pascual Roca(3) de (1)Departamento de Patología del Hospital NISA 9 Octubre de Valencia / Hospital Universitario La Fe, Valencia, (2)Departamento de Patología del Hospital NISA 9 Octubre de Valencia / Unidad de Anatomía Patológica. FISABIO Oftalmología Médica, Valencia y (3)Unidad de Informática. FISABIO Oftalmología Médica, Valencia

19:15 - **3001-4**

Expresión y significado pronóstico de Oct4 en neuroblastoma

Ezequiel Monferrer Garzarán(1), Ana Pilar Berbegall Beltrán(1), M^a Teresa Blanquer Maceiras(1), Samuel Navarro Fos(2) y Rosa Noguera Salvá(2) de (1)Departamento de Patología, Facultad de Medicina y Odontología/INCLIVA, Universidad de Valencia y (2)Departamento de Patología, Facultad de Medicina y Odontología/INCLIVA, Universidad de Valencia; CIBER de Cáncer (CIBERONC), Madrid

19:30 - **3001-5**

Utilidad de la digitalización en la captura y análisis de hibridación in situ fluorescente: experiencia del hospital del mar en la determinación de reordenamientos del gen ALK

Sergi Clavé Safont(1), Raquel Carrasco Romo(1), Carme Melero Vilella(1), María Rodríguez Rivera(1), Anna Puiggros Metje(1), Lara Pijuán Andújar(1), Francesc Alameda Quítllet(1), Marta Salido Galeote(1) y Blanca Espinet Solà(1) de (1)Servicio de Patología, Hospital del Mar, Barcelona

4045 Conferencia

PLASTICIDAD MORFOLÓGICA EN TUMORES UROTELIALES; CORRELACIÓN CON LA BIOLOGÍA MOLECULAR Y EL SEGUIMIENTO CLÍNICO

jueves 25 de mayo 19:00 19:30

Auditorio 1 (planta 0)

Presentación

Julián Sanz Ortega, Hospital Clínico San Carlos, Madrid

Conferenciante

Víctor Reuter, Memorial Sloan Kettering Cancer Center. New York (Estados Unidos)

4001 Sesión

DESPERTAR CONSCIENTE. EJERCICIOS DE CONCIENCIA CORPORAL

viernes 26 de mayo 7:15 7:45

Palacio de Congresos. Puerta Principal

Instructor

José Antonio Giménez Más, Especialista en patología y experto en Medicina Psicosomática y Psicología de la Salud (SEMPyP)

503 Desayuno con el profesor

¿CÓMO MEJORAR LA DOCENCIA DE NUESTROS ADJUNTOS?

viernes 26 de mayo 7:45 8:15

Sala 8+9 (planta 1)

Profesor

Enrique Rodríguez Zarco, Hospital Universitario Virgen Macarena, Sevilla

504 Desayuno con el profesor

MANTENER LA SOSTENIBILIDAD DEL SISTEMA SANITARIO

viernes 26 de mayo 7:45 8:15

Sala 6+7 (planta 1)

Profesor

Antonio Martínez Lorente, Hospitales Universitarios de Torrevieja y Elche-Crevillente Vinalopó, Alicante

505 Desayuno con el profesor

INTERACTIVE QUESTION & ANSWER SESSION: ASK ME ANYTHING ABOUT TWITTER & FACEBOOK

viernes 26 de mayo 7:45 8:15

Sala 5 (planta 1)

Esta sesión se desarrollará en inglés

Profesor

Jerad M. Gardner, University of Arkansas for Medical Sciences - Estados Unidos

312 Curso Largo

CÁNCER HEREDITARIO. PARTE 1 DE 2

viernes 26 de mayo 8:30 10:30

Auditorio 1 (planta 0)

Patrocinado por ASTRAZENECA

Moderadores

Xavier Matías-Guiu Guia, Hospital Universitario Arnau de Vilanova, Lleida
Gabriel Capellá, Institut Català d'Oncologia - IDIBELL, Barcelona

8:30 - **Introducción al cáncer hereditario**

Concepción Lázaro, Institut Català d'Oncologia - IDIBELL, Barcelona

8:50 - **Bases moleculares del cáncer de colon familiar**

Gabriel Capellá, Institut Català d'Oncologia - IDIBELL, Barcelona

9:10 - **Patología del cáncer de colon familiar**

Eva Musulen Palet, Hospital Universitari General de Catalunya, Sant Cugat del Vallès, Barcelona

9:30 - **Bases moleculares del cáncer de mama y ovario familiar**

Isabel Chirivella, Hospital Clínico Universitario de Valencia, Valencia

9:50 - **Características patológicas del cáncer de mama y ovario familiar**

José Palacios Calvo, Hospital Universitario Ramón y Cajal, Madrid

10:10 - **Patología del cáncer de riñón familiar**

María Merino Neumann, Bethesda - Estados Unidos



210 Curso Corto

PATOLOGÍA PULMONAR OCUPACIONAL (INCLUYENDO EL FORMOL)

viernes 26 de mayo 8:30 10:30

Auditorio 2 (planta 0)

Moderadora

Clara Salas Antón, Hospital Puerta de Hierro, Madrid

8:30 - Neumoconiosis, claves para orientar el diagnóstico

Ángeles Montero-Fernández, Imperial College of London, Reino Unido

8:50 - Mesotelioma. Aspectos diagnósticos en la biopsia pleural por videotoroscopia

Joaquín Majó Masferrer, Royal Victoria Infirmary, Newcastle Upon Tyne, (Reino Unido)

9:10 - Aspectos legales de la patología ocupacional

Andrea Peiró, Oria, Pajares & Asociados

9:30 - Ocupación y cáncer de pulmón. Visión del epidemiólogo interesado en el hábitat del patólogo

Alberto Ruano Raviña, Universidad de Santiago de Compostela (A Coruña)

9:50 - Exposición al formaldehído: adecuación de los Servicios de Anatomía Patológica a la legislación vigente

Ramiro Álvarez Alegret, Zaragoza

10:10 - Discusión

211 Curso Corto

ACTUALIZACIÓN EN DERMATOPATOLOGÍA

viernes 26 de mayo 8:30 10:00

Auditorio 3A (planta 0)

Moderador

Juan José Ríos Martín, Hospital Universitario Virgen Macarena, Sevilla

8:30 - Lesiones vasculares

María José Beato Merino, Hospital Universitario La Paz, Madrid

8:45 - Tumores anexiales

Carlos Santonja Garriga, Fundación Jiménez Díaz, Madrid

9:00 - Enfermedad de Paget extramamaria

Teresa Zulueta Dorado, Hospital Universitario Virgen del Rocío, Sevilla

9:15 - Nevus melanocíticos "atípicos": tipos, significado actual y diagnóstico diferencial con melanoma

José Carlos Monteagudo Castro, Hospital Clínico Universitario de Valencia. Universidad de Valencia

9:30 - Avances moleculares en melanoma

María Garrido Ruiz, Hospital Universitario 12 de Octubre, Madrid

9:45 - Alopecias

Fernando Pinedo Moraleda, Hospital Universitario Fundación Alcorcón, Madrid

3011 Comunicaciones orales

OSTEO Y PARTES BLANDAS Y GESTIÓN

viernes 26 de mayo 8:30 9:30

Sala 1+2 (planta 1)

3011-1

Moderadores

María del Carmen Gómez Mateo, Hospital Universitario Donostia, San Sebastián (Guipúzcoa)

Antonio Martínez Lorente, Hospitales Universitarios de Torrevieja y Elche-Crevillente Vinalopó, Alicante

8:30 - 3011-2

Caracterización inmunohistoquímica de la transición a malignidad de los neurofibromas plexiformes. Herramientas para el diagnóstico diferencial entre neurofibroma, neurofibroma atípico y tumor maligno de vaina nerviosa periférica

Carolina Montecino Romanini(1), Gabriela Bernal(1), Eduard Serra Arenas(2), Ernest Terribas Pérez(2), Meritxell Carrió Llach(2), Irma Ramos Oliver(1), Teresa Moliné Marimón(1), Santiago Ramón y Cajal Agueras(1) y Cleofé Romagosa Pérez-Portabella(1) de (1)Hospital Universitario Vall d'Hebrón, Barcelona y (2)Institut for Health Science Research Germans Trias i Pujol (IGTP-TMTPC), Badalona (Barcelona)

8:45 - 3011-3

Sarcomas Ewing-like. Descripción de una serie de casos y revisión de la literatura

Gema Civantos Jubera(1), Rosa López Irizo(1), David Marcilla Plaza(1), Michele Biscuola(1) y Enrique de Álava Casado(1) de (1)Hospital Universitario Virgen del Rocío, Sevilla

9:00 - 3011-4

Utilidad de la PAAF en el diagnóstico de sarcomas

José Joaquín Paricio Martínez(1), Pablo Panadero Meseguer(1), Carlos de Andrea(1), Luis Daniel Mejías Sosa(1), Jorge Ali Árabe Paredes(1), José Echeveste(1), Marta Abengozar Muela(1), Nerea Gómez Pérez(1), M. Amada Maset Cañada(1) y María Dolores Lozano Escario(1) de (1)Departamento de Anatomía Patológica, Clínica Universidad de Navarra, Pamplona (Navarra)

9:15 - 3011-5

Evaluación de la calidad técnica de las determinaciones en las mutaciones de BRAF del programa de garantía de calidad en patología de la Sociedad Española de Anatomía Patológica

Elena Gonzalvo Mallón(1), Mireia García Girona(1), Teresa Hernández Iglesias(2), Pedro Luis Fernández(1), Julián Sanz(3), José Javier Sola(2), Antonio Martínez Pozo(1), Javier Hernández Losa(3) y Pedro Jares Gerboles(1) de (1)Hospital Clínic, Barcelona, (2)SEAP, Madrid y (3)Hospital Vall d'Hebron, Barcelona

3012 Comunicaciones orales

CABEZA Y CUELLO, PEDIATRÍA Y OTRAS

viernes 26 de mayo 8:30 9:30

Sala 8+9 (planta 1)

3012-1

Moderadores

Rosa Ortiz Durán, Hospital Universitari de Girona Dr. Josep Trueta (Girona)

Joan Carles Ferreres Piñas, Parc Taulí Hospital Universitari, Sabadell (Barcelona)

8:30 - 3012-2

Factores moleculares predictivos de respuesta a tratamiento de inducción en pacientes con carcinoma epidermoide de cabeza y cuello localmente avanzado

Julián Sanz Ortega(1), Carmen Sáez Rodríguez(1), Victoria Álvarez(1), Eva Rodríguez(1), M^a Ángeles Bermúdez(1), Pedro Pérez Segura(1) y M^a Cruz Iglesias(1) de (1)Hospital Clínico San Carlos, Madrid



8:45 - 3012-3

La microvascularización linfática como indicador pronóstico en neuroblastoma

Irene Tadeo Cervera(1), Samuel Navarro Fos(1), Víctor Zúñiga Zaragoza(2), Celia Borja Almarcha(2), María-Milagro Fernández-Carrobles(3) y Rosa Noguera Salvá(1) de (1)Departamento de Patología, Facultad de Medicina y Odontología, Universidad de Valencia/INCLIVA; CIBER de Cáncer (CIBERONC), Madrid, (2)Departamento de Patología, Facultad de Medicina y Odontología, Universidad de Valencia/INCLIVA, Valencia y (3)VISILAB, E. T.S.I. Industriales, Universidad de Castilla-La Mancha, Ciudad Real

9:00 - 3012-4

Simulación médica en macroscopía. Experiencia universitaria

Eduardo Alcaraz Mateos(1), Francisco García Molina(1), Gema Ruiz García(2), Irene García Velasco(3), Juan Moya Correas(3), Inmaculada Navarro García(3), Paula Pérez González(3), María Sánchez García(3), Alanis Soler Díaz(3) y Pablo Victoria Campillo(3) de (1)Hospital Universitario J. M. Morales Meseguer, Murcia, (2)Hospital Universitario Virgen de la Arrixaca, Murcia y (3)Facultad de Medicina, Universidad de Murcia

9:15 - 3012-5

Estudio de timomas en pacientes con enfermedades de hiperexcitabilidad periférica

Luis Manuel Scavino Pinto(1), Estefanía Torres Vega(2), Nuria Mancheño Franch(1), Luis Bataller(1) y Francisco José Vera Sempere(1) de (1)Hospital Universitario La Fe, Valencia y (2)Fundación para la Investigación del Hospital Universitario y Politécnico La Fe, Valencia

3013 Comunicaciones orales

INMUNOHISTOQUÍMICA Y PATOLOGÍA MOLECULAR

viernes 26 de mayo 8:30 10:30

Sala 6+7 (planta 1)

3013-1

Moderadores

José Javier Gómez Román, Hospital Universitario Marqués de Valdecilla, Santander (Cantabria)

Javier Hernández Losa, Hospital Universitari Vall d'Hebron, Barcelona

8:30 - 3013-2

La expresión de ITGA5 Y PLAUR predicen una menor supervivencia en el cáncer renal

Javier Freire Salinas(1), Nuria Cadenas González(2), Pilar García-Berbel Molina(1), José A. Portillo Martín(1) y José Javier Gómez Román(1) de (1) Hospital Universitario Marqués de Valdecilla, Santander (Cantabria) y (2) Servicio de Urgencias de Atención Primaria, Santander (Cantabria)

8:45 - 3013-3

Análisis del establecimiento de la elongación telomérica en neuroblastoma

Susana Martín-Vañó(1), Ana P. Berbegall Beltrán(1), Irene Tadeo Cervera(2), Rebeca Burgos-Panadero(1), Samuel Navarro Fos(2) y Rosa Noguera Salvá(2) de (1)Departamento de Patología, Facultad de Medicina y Odontología, Universidad de Valencia/INCLIVA, Valencia y (2)Departamento de Patología, Facultad de Medicina y Odontología, Universidad de Valencia/INCLIVA, Valencia; CIBER de Cáncer (CIBERONC), Madrid

9:00 - 3013-4

Estudios de metilación de MLH1 en cribaje universal de síndrome de Lynch en cáncer endometrial y colorectal

Rubén Carrera Salas(1), Rosa Ballester Victoria(1), Paula Serret Miralles(1), José Antonio Vázquez Luque(1), Mari Carmen Ramos Guijo(1), Carmen Blázquez Maña(1), Irmgard Costa Trachsel(1), Alex Casalots Casado(1), Joan Carles Ferreres Piñas(1) y Francisco Javier Andreu Navarro(1) de (1) Parc Taulí Hospital Universitari, Sabadell (Barcelona)

9:15 - 3013-5

La positividad y el porcentaje de la mutación BRAF en el carcinoma papilar de tiroides se asocia positivamente a la infiltración local con "Pink" atipia y a la desmoplasia mixoide

María Soledad Martínez Martín(1), María Eugenia Galán García(1), Macarena Centeno Haro(1), Eduardo Araujo Ruano(2) y Juan José Cabrera Galván(2) de (1)Hospital Universitario Materno - Infantil de Canarias, Las Palmas de Gran Canaria (Las Palmas) y (2)Universidad de Las Palmas de Gran Canaria

9:30 - 3013-6

Análisis de mutaciones de RAS en ADN circulante para el diagnóstico y la monitorización del tratamiento en pacientes con cáncer colorrectal metastásico

Alba Dalmases Massegú(1), Laura Munielo Romay(2), Joana Vidal Barrull(1), Mari Carmen Vela Ortiz(1), Mercè Muset Viarnes(1), Mar Iglesias Coma(1), Frederick S. Jones(1), Rafael López(2), Beatriz Bellosillo Paricio(1) y Clara Montagut Viladot(1) de (1)Hospital del Mar, Barcelona y (2)Complejo Hospitalario Universitario de Santiago de Compostela, A Coruña

9:45 - 3013-7

Caracterización molecular y genómica, mediante NGS, de cánceres de mala evolución

Patricia Pose Lapausa(1), Raquel Dolz Gaitón(1), Inmaculada Maestu Maiques(2), Carmen Espinós Armero(3), M. Teresa Casado Nieto(4), Pablo Marín(5), Javier García-Planells(5), Iván Lesende(6), Pilar Molina Aguilar(7), Jerónimo Forteza Vila(8) y Natalia Camarasa Lillo(1) de (1)Patóloga. Servicio de Anatomía Patológica del Hospital Universitario Dr. Peset, Valencia, (2) Oncóloga. Servicio de Oncología Médica del Hospital Universitario Dr. Peset, Valencia, (3)Bióloga. Genómica y Genética. Centro de Investigación Príncipe Felipe, (4)TEAP. Instituto Valenciano de Patología. Universidad de Valencia, (5)Instituto de Medicina Genómica - IMEGEN, (6)Agilent Technologies, (7)Instituto de Medicina Legal y Ciencias Forenses de Valencia y (8)Instituto Valenciano de Patología. Unidad Mixta de Investigación Oncológica. CIPF-IVP. Valencia

10:00 - 3013-8

Validación del análisis del Virus del Papiloma Humano (HPV) mediante el sistema Cobas 4800 con muestras de citología líquida previamente procesadas con el sistema ThinPrep

Mercè Muset Viarnes(1), Alba Dalmases Massegú(1), Gemma Navarro Viu(1), Belén Lloveras Rubio(1), Francesc Alameda Quitllet(1) y Beatriz Bellosillo Paricio(1) de (1)Hospital del Mar, Barcelona

10:15 - 3013-9

Determinación de DNA tumoral en biopsia líquida de pacientes con melanoma metastásico

María Concepción Garrido Ruiz(1), Erica Riveiro-Falkenbach(1), Yolanda Ruano(1), Beatriz Bellosillo(2), Juan José Ríos-Martín(3), Javier Hernández-Losa(4), Eva Muñoz-Couselo(4), Clara Montagut(2), Joana Vidal(2) y José-Luis Rodríguez-Peralto(1) de (1)Hospital Universitario 12 de Octubre, Madrid, (2)Hospital del Mar, Barcelona, (3)Hospital Universitario Virgen Macarena, Sevilla y (4)Hospital Vall d'Hebron, Barcelona

3014 Comunicaciones orales

PULMÓN Y NEUROPATOLOGÍA Y OFTÁLMICA

viernes 26 de mayo 9:30 10:30

Sala 1+2 (planta 1)

3014-1

Moderadores

Ana Belén Enguita Valls, Hospital Universitario 12 de Octubre, Madrid
Miguel Ángel Idoate Gasteara, Clínica Universidad de Navarra. Facultad de Medicina, Pamplona (Navarra)



9:30 - 3014-2

Estudio de correlación del porcentaje de células tumorales positivas para PD-L1 entre biopsias de adenocarcinoma de pulmón y sus derrames pleurales patológicos

Ignacio Pinilla Pagnon(1), María Luisa Zamorano Almena(1), Luis Miguel Mendoza de la Fuente(1), Fernando Escartín López(1), María Belén Huesa López(1), Inmaculada Ramos León(1), Almudena Santón Roldán(1), M^a Eugenia Reguero Callejas(1), Mónica García-Cosío Piqueras(1) y Amparo Benito Berlinches(1) de (1)Hospital Universitario Ramón y Cajal, Madrid

9:45 - 3014-3

Expresión y significado pronóstico de PD-L1 en carcinoma pulmonar de célula no pequeña estadios I y II sin ganglios positivos

Fco. Ignacio Aranda López(1), Carlos Gálvez Muñoz(1), Estela Costa Navarro(1), Francisco José Illán Gambín(1) y María Fernanda Sánchez de la Fuente(1) de (1)Hospital General Universitario de Alicante

10:00 - 3014-4

Mutaciones de BRAF y TERT en xantastrocitoma pleomórfico

Jaime Ferrer Lozano(1), Sarai Palanca(2), Gemma Pérez Simó(2), Almudena Vidal Tarrazona(1), Sonia Escrivà Fèlix(1), Leticia Gómez de Manuel(1) y Francisco José Vera Sempere(1) de (1)Servicio de Anatomía Patológica y (2)Servicio de Análisis Clínicos, Laboratorio de Biología Molecular. Hospital Universitari i Politècnic La Fe, Valencia

10:15 - 3014-5

Craneofaringiomas: estudio clínicopatológico. Experiencia del Complejo Hospitalario de Toledo

Beatriz Moreno Torres(1), Yolanda Campos(1), Carlos Quimbayo(1), Almudena Vicente(2), Francisco Díaz-Crespo(1), Irene Alonso(1), Javier Gómez-Serranillos(1), Cristina Murillo(1), Barbara Meléndez(1) y Manuela Mollejo(1) de (1)Servicio de Anatomía Patológica y (2)Servicio de Endocrinología. Hospital Virgen de la Salud, Toledo

702 Sesión

PROS Y CONTRAS. ¿SUPERESPECIALISTAS O PATÓLOGOS GENERALES?

viernes 26 de mayo 9:30 10:30

Sala 3+4 (planta 1)

Moderador

Enrique de Álava Casado, Hospital Universitario Virgen del Rocío, Sevilla

9:30 - Introducción y primera votación del público

Enrique de Álava Casado, Hospital Universitario Virgen del Rocío, Sevilla

9:35 - Argumentos a favor de la superespecialización

Eloy Rivas Infante, Hospital Universitario Virgen del Rocío, Sevilla
Vicente Peg Camara, Hospital Universitari Vall d'Hebron, Barcelona

9:55 - Argumentos a favor del perfil del patólogo general

María Jesús Pareja Megía, Complejo Hospitalario Universitario de Huelva, Huelva

Jesús Javier Sola Gallego, Barañain (Navarra)

10:15 - Debate moderado con el público

10:25 - Segunda votación y conclusiones

Enrique de Álava Casado, Hospital Universitario Virgen del Rocío, Sevilla

8004 Workshop

HERRAMIENTAS DIGITALES PARA OPTIMIZAR EL TRABAJO DEL PATÓLOGO

viernes 26 de mayo 9:30 10:30

Sala 5 (planta 1)

Patrocinado por SYSMEX

Presentación

Ana Calatrava Fons, Fundación Instituto Valenciano de Oncología, FIVO, Valencia

9:30 - Nuevas aplicaciones de patología digital en técnicas especiales
Jordi Temprana Salvador, Hospital Universitari Vall d'Hebron, Barcelona

9:45 - Normalización y almacenamiento en patología digital

Marcial García Rojo, Hospital de Jerez, Jerez de la Frontera (Cádiz)

10:00 - Visión y novedades en patología digital

Marc Áviles, Sysmex España

10:15 - Discusión y conclusiones

313 Curso Largo

CÁNCER HEREDITARIO. PARTE 2 DE 2

viernes 26 de mayo 11:30 13:15

Auditorio 1 (planta 0)

Patrocinado por ASTRAZENECA

Moderadores

Xavier Matías-Guiu Guia, Hospital Universitario Arnau de Vilanova, Lleida
Gabriel Capellá, Institut Català d'Oncologia - IDIBELL, Barcelona

11:30 - Patología del retinoblastoma esporádico y familiar

Luis Alfaro Ferreres, Hospital NISA 9 de Octubre, Valencia

11:50 - Bases moleculares del feocromocitoma y paraganglioma familiar

Mercedes Robledo, Centro Nacional de Investigaciones Oncológicas, Madrid

12:10 - Patología del cáncer de endometrio familiar y del síndrome de Cowden

Xavier Matías-Guiu Guia, Hospital Universitario Arnau de Vilanova, Lleida

12:30 - Patología del síndrome de Li Fraumeni

Maria Pané Foix, Hospital Universitari de Bellvitge, L'Hospitalet de Llobregat (Barcelona)

12:50 - Mesa redonda. Papel de patólogo en los síndromes de cáncer hereditario

400 Casos Clínicos Interactivos

CONCURSO DE RESIDENTES

viernes 26 de mayo 11:30 13:00

Auditorio 2 (planta 0)

Moderador

José Ramírez Ruz, Hospital Clínic. Universidad de Barcelona, Barcelona

Caso 1

Cleofé Romagosa Pérez Portabella, Hospital Vall d'Hebron, Barcelona

Caso 2

Mónica Saiz Camin, Hospital de Cruces, Barakaldo (Vizcaya)



Caso 3

Xavier Sanjuán Garriga, Hospital Universitari de Bellvitge, Barcelona

Caso 4

María Garrido Ruiz, Hospital Universitario 12 de Octubre, Madrid

213 Curso Corto

TRAMPAS, PERLAS Y CONOCIMIENTOS EN PARTES BLANDAS

viernes 26 de mayo 11:30 13:30

Sala 1+2 (planta 1)

Moderadores

Sílvia Bagué Rosell, Hospital de la Santa Creu i Sant Pau, Barcelona
Enrique de Álava Casado, Hospital Universitario Virgen del Rocío, Sevilla

11:30 - Applying molecular tools in diagnosing small blue round cell tumors

Cristina Antonescu, Memorial Sloan Kettering Cancer Center, Nueva York (Estados Unidos)

12:05 - Morphology and genetics of recently characterized soft tissue tumors and morphologic mimics

Adrián Mariño Enríquez, Brigham and Women's Hospital Boston, (Estados Unidos)

12:50 - The evolving classification of epithelioid vascular tumors

Cristina Antonescu, Memorial Sloan Kettering Cancer Center, Nueva York (Estados Unidos)

214 Curso Corto

ACTUALIZACIÓN EN PATOLOGÍA GINECOLÓGICA

viernes 26 de mayo 11:30 13:30

Sala 3+4 (planta 1)

Moderadora

Rosa Guarch, Complejo Hospitalario de Navarra, Pamplona (Navarra)

11:30 - Actualización en cáncer de endometrio

Xavier Matías-Guiu Guia, Hospital Universitario Arnau de Vilanova, Lleida

12:00 - Tumores abdominales que simulan tumores de ovario

María Merino Neumann, Bethesda - Estados Unidos

12:30 - SMARCA-4 y DICER: nuevos marcadores en tumores ováricos

Esther Oliva, Massachusetts General Hospital, Boston (Estados Unidos)

13:00 - Actualización en cáncer de ovario

José Palacios Calvo, Hospital Universitario Ramón y Cajal, Madrid

1003 Taller

SIMULACIÓN CLÍNICA EN PUNCIÓN ASPIRACIÓN CON AGUJA FINA

viernes 26 de mayo 11:30 12:30

Auditorio 3B (planta 0)

dirigido a estudiantes

Ponente

Eduardo Alcaraz Mateos, Hospital Universitario Morales Meseguer, Murcia

8005 Workshop

DETERMINACIÓN DE ROS1 EN CÁNCER DE PULMÓN

viernes 26 de mayo 11:30 12:30

Sala 5 (planta 1)

Patrocinado por PFIZER

Moderador

Federico Rojo Todo, Fundación Jiménez Díaz, Madrid

11:30 - Importancia del diagnóstico molecular de ROS1 en cáncer de pulmón. Guías y consensos. Manejo de las muestras y selección de pacientes. Técnicas de análisis.

Federico Rojo Todo, Fundación Jiménez Díaz, Madrid

11:50 - Determinación de la translocación de ROS1 mediante IHC. Retos y ventajas de la técnica, optimización del proceso, importancia de los controles. Discusión de casos reales.

Ihab Abdulkader Nallib, Hospital Clínico Universitario de Santiago de Compostela (A Coruña)

12:05 - Determinación de la translocación de ROS1 mediante FISH. Retos y ventajas de la técnica. Sondas disponibles y su interpretación. Discusión de casos reales.

Almudena Santón Roldán, Hospital Ramón y Cajal, Madrid

12:20 - Discusión, preguntas y cierre

1004 Taller

WHY SHOULD PATHOLOGISTS USE TWITTER & FACEBOOK?

viernes 26 de mayo 12:30 13:30

Auditorio 3B (planta 0)

Esta sesión se desarrollará en inglés

Ponente

Jerad M. Gardner, University of Arkansas for Medical Sciences - Estados Unidos

806 Simposio Satélite

EL DÉFICIT DE LIPASA ÁCIDA LISOSOMAL (LAL-D) EN EL SERVICIO DE ANATOMÍA PATOLÓGICA

viernes 26 de mayo 13:15 14:30

Auditorio 1 (planta 0)

Patrocinado por ALEXION

Presentación

Beatriz Madrigal Rubiales, Hospital Río Hortega, Valladolid

13:15 - LAL-D clínica y diagnóstico

Isidro Victoria, Hospital La Fe, Valencia

13:50 - Biopsia hepática y LAL-D. Casos clínicos

Alexandra Navarro Jiménez, Hospital Universitari Vall d'Hebron, Barcelona



807 Simposio Satélite

ANATOMÍA PATOLÓGICA DEL SIGLO XXI

viernes 26 de mayo 13:15 14:30

Auditorio 2 (planta 0)

Patrocinado por LEICA

Moderador

Xavier Matías-Guiu Guia, Hospital Universitario Arnau de Vilanova, Lleida

13:15 - **La trazabilidad en un servicio de anatomía patológica. Desafíos en su implantación y mejora de la gestión**

José Luis Rodríguez Peralto, Hospital Universitario 12 de Octubre, Madrid

13:40 - **Automatización de la técnica de FISH**

Blanca Espinet Solà, Hospital del Mar, Barcelona

14:05 - **Aspectos prácticos para la puesta en marcha de un proyecto de patología digital**

Marcial García Rojo, Hospital de Jerez, Jerez de la Frontera (Cádiz)

5050 Seminario

CASOS. SESIÓN CONJUNTA SEAP / SLAP

viernes 26 de mayo 15:30 16:45

Auditorio 1 (planta 0)

Moderadores

Julián Sanz Ortega, Hospital Clínico San Carlos, Madrid

Emilio Mayayo Artal, Hospital Universitario Juan XXIII, Tarragona

Prevalencia de serotipos del virus del papiloma humano identificados en el Hospital Militar Escuela "Dr. Alejandro Dávila Bolaños". Año 2016

Hugo Argüello Martínez, Managua (Nicaragua) - Nicaragua

Ivette Pacheco, Nicaragua

Carcinoma papilar en paciente pediátrico

Marco Ponce, México

PD-L1 en tumores pulmonares

Clovis Klock, Presidente de la Sociedad Brasileña de Patología. São Paulo, Brasil

Anemia sintomática en paciente de 71 años. Hallazgo inesperado

David Parada Domínguez, Reus (Barcelona)

Ectopías y distopías en patología ginecológica

Francisco Nogales Fernández, Albolote (Granada)

1005 Taller

ENFERMEDAD PSICOSOMÁTICA Y PATOLOGÍA

viernes 26 de mayo 15:30 16:45

Auditorio 3A (planta 0)

"Sin expresión morfológica": los límites del paradigma anatomoclínico
Patología del estrés

Técnicas de regulación emocional. Mindfulness para patólogos

José Antonio Giménez Más, Especialista en patología y experto en Medicina Psicosomática y Psicología de la Salud (SEMPyP)

Mercedes Salvador Artal, Salud Mental, Fundación Rey Ardid, Zaragoza

217 Curso Corto

PATOLOGÍA ÓSEA. MÁS ALLÁ DE LA HE: ¿HASTA QUÉ PUNTO SON ÚTILES Y/O NECESARIAS LAS NUEVAS HERRAMIENTAS DIAGNÓSTICAS?

viernes 26 de mayo 15:30 16:45

Sala 1+2 (planta 1)

Codirectores

Antonio Llombart Bosch, Real Academia de Medicina de la Comunidad Valenciana, Valencia

Sílvia Bagué Rosell, Hospital de la Santa Creu i Sant Pau, Barcelona

15:30 - **Inmunohistoquímica y Biología Molecular de los Osteosarcomas**

Antonio Llombart Bosch, Real Academia de Medicina de la Comunidad Valenciana

16:00 - **Técnicas adicionales a la HE en el diagnóstico de los tumores cartilaginosos**

Empar Mayordomo Aranda, Hospital Universitario la Fe, Valencia

16:15 - **Técnicas adicionales a la HE en los tumores óseos con células gigantes**

David Marcilla Plaza, Hospital Universitario Virgen del Rocío, Sevilla

16:30 - **Técnicas adicionales a la HE en el diagnóstico diferencial del sarcoma de Ewing**

Isidro Machado Puerto, Instituto Valenciano de Oncología, Valencia

1006 Taller

GCP.APLICACIÓN DE LA PATOLOGÍA DIGITAL A LA TELECONSULTA: DIGITAL CD30 COMO MODELO DE MEJORA DE LA CALIDAD DIAGNÓSTICA EN HEMATOPATOLOGÍA

viernes 26 de mayo 15:30 17:30

Auditorio 3B (planta 0)

Con la colaboración de TAKEDA

Presentación y bienvenida

Antonio Martínez Pozo, Barcelona

Contexto Digital CD30

Carmen Montoto, Takeda

¿Qué es Digital CD30? ¿Qué te permite hacer? ¿Quién la puede utilizar? ¿Cuándo la puede utilizar?

Antonio Félix Conde Martín, Badajoz

Demo en directo ¿Cómo se utiliza Digital CD30?

Aurora Software

Demo en directo ¿Cómo accedo a Digital CD30? ¿Hay un manual de usuario? ¿Y si no tengo scanner? ¿A qué patólogos expertos puedo consultar?

Eduardo Alcaraz Mateos, Hospital Universitario Morales Meseguer, Murcia

Validación diagnóstica intraobservador

Antonio Félix Conde Martín, Badajoz

Sesión de preguntas y respuestas

Aurora Software

Antonio Martínez Pozo, Barcelona

Eduardo Alcaraz Mateos, Hospital Universitario Morales Meseguer, Murcia

Antonio Félix Conde Martín, Badajoz



219 Curso Corto

NEUROPATOLOGÍA. AVANCES EN PATOLOGÍA MOLECULAR Y EN INMUNO-ONCOLOGÍA EN NEUROPATOLOGÍA

viernes 26 de mayo 15:30 17:30

Sala 8+9 (planta 1)

Moderador

Miguel Ángel Idoate Gastearena, Clínica Universidad de Navarra. Facultad de Medicina, Pamplona (Navarra)

15:30 - Determinants of sensitivity and resistance to immune checkpoint blockers in solid tumors: Opportunities and challenges for high grade gliomas

Kurt Schalper, Universidad de Yale, (Estados Unidos)

16:00 - Molecular Pathology of Brain Tumors in WHO 2016 and beyond

Andreas Von Deimling, Universidad de Heidelberg, Alemania

16:30 - Utilidad de la biopsia líquida en el diagnóstico del Glioblastoma y de las metástasis cerebrales

Joan Seoane, Universidad Autónoma de Barcelona

16:50 - Aplicaciones de la patología molecular en el diagnóstico de tumores de sistema nervioso central

Elena Martínez Sáez, Barcelona

17:10 - Actualización de la Inmuno-Oncología del Glioblastoma

Miguel Ángel Idoate Gastearena, Clínica Universidad de Navarra. Facultad de Medicina, Pamplona (Navarra)

2 Acto social

CENA DE CLAUSURA. ENTREGA DE PREMIOS DEL CONGRESO E INDUSTRIA

viernes 26 de mayo 21:30 2:00

Ciudad de las Artes y las Ciencias

Presentación

401 Casos Clínicos Interactivos

CASOS REALES EN LA VIDA REAL

viernes 26 de mayo 15:45 16:45

Auditorio 2 (planta 0)

Moderador

José Javier Gómez Román, Hospital Universitario Marqués de Valdecilla, Santander (Cantabria)

Biopsia cutánea no tumoral

José Luis Rodríguez Peralto, Hospital Universitario 12 de Octubre, Madrid

Biopsia renal no tumoral

Esther Roselló Sastre, Hospital General Universitario de Castellón

Biopsia pulmonar no tumoral

José Javier Gómez Román, Hospital Universitario Marqués de Valdecilla, Santander (Cantabria)

2003 Sesión

ASAMBLEA, ENTREGA DE PREMIOS INSTITUCIONALES DE LA SEAP Y CLAUSURA

viernes 26 de mayo 17:45 20:00

Auditorio 1 (planta 0)

Presentación



7000 Poster Moderado MAMA

miércoles 24 de mayo 10:30 11:30

Pantalla 1 Zona Poster (entrepantalla)

7000-1

Moderadores

Alicia Córdoba Iturriagagoitia, Complejo Hospitalario de Navarra, Pamplona (Navarra)

10:30 - 7000-2

Características histopatológicas e inmunohistoquímicas de los carcinomas de mama diagnosticados en programas de cribado de cáncer de mama

M. Ángeles López García(1), Begoña Vieites Pérez Quintela(2), Carolina Castilla Ramírez(3) y José Palacios Calvo(4) de (1)Hospital Universitario Virgen del Rocío, Sevilla-CIBERONC, (2)Hospital Universitario Virgen del Rocío, Sevilla, (3)Nodo Biobanco Hospital Universitario Virgen del Rocío-Instituto de Investigación Biomédica de Sevilla (IBIS) y (4)Servicio de Anatomía Patológica, Hospital Universitario Ramón y Cajal, IRYCIS, Madrid-CIBERONC

10:35 - 7000-3

Valor clínico de los TILs y del KI-67 en pacientes con cáncer de mama

Marta Abengózar Muela(1), José Ignacio Echeveste(1), Marta Santiesteban(1), Luis Daniel Mejías Sosa(1), José Joaquín Paricio Martínez(1), Pablo Panadero Meseguer(1), Jorge Alí Árabel(1), Jaione García Martínez(1), Miguel Ángel Idoate(1) y María Dolores Lozano(1) de (1)Clínica Universidad de Navarra, Pamplona (Navarra)

10:40 - 7000-4

Evaluación del TIL y el grado de respuesta a la neoadyuvancia según el RCB en una serie de 157 casos de cáncer de mama

Juan Azcárate Rodríguez(1), María Lutgarda Riasol(1), Anna Petit(1), Teresa Soler(1), Charo Taco(1), Esther Guerra(1), Mar Varela(1), M^o Jesús Pla(2), Cati Faló(3) y Xavier Matías-Guiu(1) de (1)Servicio de Anatomía Patológica, Hospital Universitari de Bellvitge-IDIBELL, L'Hospitalet de Llobregat (Barcelona), (2)Unidad Funcional de Mama, ICO Hospitalet/IDIBELL, L'Hospitalet de Llobregat (Barcelona) y (3)Institut Català d'Oncologia - Anatomia Patològica - Hospital Universitari de Bellvitge, L'Hospitalet de Llobregat (Barcelona)

10:45 - 7000-5

Subtipado molecular del cáncer de mama masculino con PAM50: correlación con el subtipaje inmunohistoquímico y estudio de supervivencia

Luis Vicioso Recio(1), Alfonso Sánchez Muñoz(2), Ángela Santonja Climent(2), Martina Álvarez Pérez(3), César Luis Ramírez Tortosa(4), Ana J. Jiménez Fernández(5), Isabel Rodrigo Fernández(6), Elsa García González(7), María Victoria Ortega Jiménez(1) y Emilio Alba Conejo(2) de (1)Servicio de Anatomía Patológica, Hospital Clínico Universitario Virgen de la Victoria, Málaga, (2)Servicio de Oncología, Hospital Clínico Universitario Virgen de la Victoria, Málaga, (3)Área de Anatomía Patológica, Universidad de Málaga, (4)Servicio de Anatomía Patológica, Complejo Hospitalario de Jaén, (5)Servicio de Anatomía Patológica, Hospital Regional Universitario Carlos Haya, Málaga, (6)Servicio de Anatomía Patológica, Hospital Costa del Sol, Marbella (Málaga) y (7)Servicio de Anatomía Patológica, Hospital de la Serranía, Ronda (Málaga)

10:50 - 7000-6

Validación de la carga tumoral total (TTL) axilar como factor pronóstico de las pacientes con cáncer de mama tratadas con terapia neoadyuvante (estudio NEOVATTL)

Begoña Vieites(1), M. Ángeles López-García(2), Dolores Martín(3), Laura López(4), Ricardo Rezola(5), M. Sancho(6), Pedro Fernández(7), Octavio Burgués(8), Beatriz Fernández(9), Felipe Vilardell(10), David Hardisson(11) y Vicente Peg(12) de (1)Hospital Universitario Virgen del Rocío, Sevilla, (2) Hospital Universitario Virgen del Rocío, Sevilla / CIBERONC, (3)Hospital Universitario Materno-Infantil, Jaén, (4)Hospital de la Santa Creu i Sant Pau, Barcelona, (5)Onkologikoa Kutxa Fundazioa, Donostia, (6)Hospital Clínico Universitario de Salamanca, (7)Hospital Clínic, Barcelona, (8) Hospital Clínico Universitario de Valencia, (9)Complejo Hospitalario Universitario de Santiago de Compostela, A Coruña, (10)Hospital Universitari Arnau de Vilanova, Lérida, (11)Hospital Universitario La Paz, Madrid y (12)Hospital Universitari Vall d'Hebron, Barcelona

10:55 - 7000-7

Relevancia clínico-patológica de las proteínas inhibidoras de la unión al ADN (IDs) en cáncer de mama

Araceli García-Martínez(1), Gloria Peiró Cabrera(1), Fernando Ortiz-Martínez(1), Elena Sanmartín-García(1), Micaela Giani(1), F. Ignacio Aranda-López(1), Estela Costa-Navarro(1), Silvia Delgado-García(1), Tina Martín-Bayón(1) y Marta García-Escolano(1) de (1)Hospital General Universitario de Alicante

11:00 - 7000-8

Evaluación de los carcinomas de mama con firma genética en el Hospital Sierrallana (2015-2016) (Cantabria). Comparación de resultados con el estudio MINDACT (Microarray in Node-Negative and 1 to 3 Positive Lymph Node Disease May Avoid Chemotherapy investigators)

Andrés Güezmes Domingo(1), Olga Acinas García(1), Pablo Jesús Villa Peña(1), M^a Teresa Azcarretazabal González-Ontaneda(1) y Clara Isabel Caballero Escudero(1) de (1)Hospital Sierrallana, Torrelavega (Cantabria)

11:05 - 7000-9

Subtipos moleculares de cáncer de mama detectados en el programa de diagnóstico precoz de cáncer de mama en el departamento del hospital general de Alicante

Estela Costa Navarro(1), Francisco José Illán Gambín(1), Laura Valentina Greco Bermúdez(1), María Niveiro de Jaime(1), Gloria Peiro Cabrera(1), Francisca María Peiró Marqués(1), María Planelles Asensio(1) y Francisco Ignacio Aranda López(1) de (1)Hospital General Universitario de Alicante

11:10 - 7000-10

Correlación entre la expresión de Ki67 y la carga tumoral residual tras neoadyuvancia en pacientes con cáncer de mama

Isabel González Villa(1), Idaira Jael Expósito Afonso(1) y Enrique Lorenzo Barreto(1) de (1)Complejo Hospitalario Universitario de Canarias, San Cristóbal de La Laguna (Santa Cruz de Tenerife)

11:15 - 7000-11

Lesiones fibroepiteliales de mama en biopsia con aguja gruesa (BAG): diagnóstico definitivo en la pieza quirúrgica

Davinia Fernández Calvo(1), Eduard Dorca Duch(2), M^a Teresa Soler Monso(3), Anna Petit Montserrat(2), María del Rosario Taco Sánchez(2), Miriam Campos(4), Marta Heras Martínez(5), Alazne Valdivieso Ortiz(6), Gloria Tena(7) y Xavier Matías-Guiu(2) de (1)Hospital Universitari de Bellvitge, Servicio de Anatomía Patológica, Hospitalet del Llobregat (Barcelona), (2) Hospital Universitari de Bellvitge, Servicio de Anatomía Patológica, Hospitalet del Llobregat (Barcelona), (3)Hospital Universitari de Bellvitge, Servicio de Anatomía Patológica, Hospitalet del Llobregat (Barcelona) / Unidad Funcional de Mama, ICO Hospitalet/IDIBELL, L'Hospitalet de Llobregat (Barcelona), (4)Hospital Universitari de Bellvitge, Servicio de Ginecología, Hospitalet del Llobregat (Barcelona), (5)Hospital Universitari de Bellvitge, Servicio de Ginecología, Hospitalet del Llobregat (Barcelona), (6)Hospital Universitari de Bellvitge, Servicio de Radiología, Hospitalet del Llobregat (Barcelona) y (7)Hospital de Viladecans, Barcelona



11:20 - 7000-12

Carcinoma lobulillar infiltrante de mama con componente mucinoso más adenocarcinoma gástrico sincrónico

Alberto Valero Torres(1), Teresa Martínez Boyero(2), Juan Miguel Rodríguez Artigas(3), Ricardo González Tarancón(4), Sara Simón Portero(1), Ana Belén Roche Latasa(1), Miguel Ángel Trigo Cebrián(1), José Ignacio Franco Rubio(1), María Jesús Viso Soriano(1) y Ester Gimeno Esteras(1) de (1)Servicio de Anatomía Patológica, Hospital Universitario Miguel Servet, Zaragoza, (2)Hospital Reina Sofía, Tudela (Navarra), (3)Servicio de Cirugía, Hospital Universitario Miguel Servet, Zaragoza y (4)Hospital Ernest Lluch, Calatayud (Zaragoza)

7001 Poster Moderado GINECOLOGÍA

miércoles 24 de mayo 10:30 11:30

Pantalla 2 Zona Poster (entrepantalla)

7001-1

Moderadores

Rosa Guarch, Complejo Hospitalario de Navarra, Pamplona (Navarra)

10:30 - 7001-2

Determinación de mutaciones en POLE en el carcinoma endometrioide de ovario

Marco Tulio Martínez(1), Susanna Leskela(1), Juan Manuel Rosa(1), Ana Gutierrez-Pecharroman(1), Eva Cristóbal Lana(1), Belén Pérez Mies(1), José Antonio López-Guerrero(2), Ignacio Romero(2), Andrés Poveda Velasco(2) y José Palacios Calvo(3) de (1)Servicio de Anatomía Patológica, Hospital Universitario Ramón y Cajal, IRYCIS, (2)GEICO, Fundación Instituto Valenciano de Oncología (IVO), Valencia y (3)CIBERONC, Servicio de Anatomía Patológica, Hospital Universitario Ramón y Cajal, IRYCIS, Madrid

10:35 - 7001-3

Implementación de co-test de VPH como cribado primario de cáncer de cuello uterino en el área sanitaria norte de Málaga. Estudio retrospectivo de 17552 mujeres, con un seguimiento de 30 meses

Juan M^a García-Hirschfeld G.(1), Juan Jesús Jiménez Martín(1) y Matilde Sánchez del Charco(1) de (1)Hospital de Antequeruela, Málaga

10:40 - 7001-4

Expresión inmunohistoquímica de Napsin-A y alpha-methylacyl-coenzyme A racemasa en el carcinoma de células claras del tracto genital femenino

Abián Vega Falcón(1), Idaira Jael Expósito Afonso(1), Noé Jesús Liria Martín(1) y Rafael Luis Méndez Medina(1) de (1)Complejo Hospitalario Universitario de Canarias, San Cristóbal de La Laguna (Santa Cruz de Tenerife)

10:45 - 7001-5

Diagnóstico anatomopatológico en pacientes con sospecha de carcinomatosis peritoneal de origen ovárico (CP). Correlación con resultados clínicos

Tania Labiano Miravalles(1), Carmen Tauste(1), Irene Fernández de los Reyes(1), Begoña Aguiar(1), Anuska Pastor(1), Iván Gómez Gutiérrez-Solana(1), J. Carlos Muruzabal(1) y Rosa Guarch(1) de (1)Complejo Hospitalario de Navarra, Pamplona (Navarra)

10:50 - 7001-6

Conos en blanco, un problema sin resolver

Lourdes Rocío Peña Jaimes(1), Marta Salvador(1), Irene González(1), Marco Martínez(1) y Belén Pérez Mies(1) de (1)Hospital Universitario Ramón y Cajal, Madrid

10:55 - 7001-7

Sarcoma del estroma endometrial de alto grado: estudio clinicopatológico e inmunohistoquímico

Guillermo García Diego(1), Jorge Palomar Ramos(1), Cristina Díaz del Arco(1), Ana Caso Viesca(1), Estela Aguilar Navarro(1), Mónica Negueruela López(1), Lourdes Estrada Muñoz(1), Mar Ramírez Mena(1), Alejandro Pascual Martín(1) y Adela Pelayo Alarcón(1) de (1)Hospital Clínico San Carlos, Madrid

11:00 - 7001-8

Displasia mesenquimal de placenta. Serie de 4 casos de una entidad muy poco diagnosticada

Francisco García Molina(1), Laura Barona-García(2), Gema Ruiz-García(2), Josefa Parra-García(2), María Luisa Sánchez-Ferrer(2), María Teresa Prieto(2), Carmen María Bernal-Mañas(3), Alejandra Isaac-Montero(4), E. Martínez-Barba(2) y María-Amparo Torroba-Carón(2) de (1)Hospital General Universitario Morales Meseguer, Murcia, (2)Hospital Clínico Universitario Virgen de la Arrixaca, Murcia, (3)Hospital de Hellín, Albacete y (4)Hospital General Universitario Santa Lucía, Cartagena (Murcia)

11:05 - 7001-9

Neoplasia intraepitelial vulvar de tipo diferenciado y lesiones precursoras asociadas. Nuestra casuística en dos años en el Complejo Hospitalario de Cartagena

Sara Soto García(1), Ana Laura Martín Rodríguez(1), Ana Ortiz González(1), Ana Buendía Alcaraz(2), África Fernández Valera(1), Ana Belén Díaz Turpin(1), María del Carmen Marín Serrano(1), Manuela Selma Ruiz(1) y María Alejandra Isaac Montero(1) de (1)Complejo Hospitalario Universitario de Cartagena, Murcia y (2)Hospital General Universitario Los Arcos del Mar Menor, San Javier (Murcia)

11:10 - 7001-10

La edición de ARN mediado por ADAR1 y ADAR2 es un proceso alterado en el carcinoma endometrial

Armando Reques Llanos(1), Tatiana Altadill Vallespí(2), Xavier Matías-Guix(3), Antonio Gil Moreno(4), Silvia Cabrera Díaz(5), Santiago Ramón y Cajal Agüeras(6), Ángel García Jiménez(1), Amrita K. Cheema(7) y Eva Colàs Ortega(8) de (1)Servicio de Anatomía Patológica, Hospital Universitari Vall d'Hebrón, Universitat Autònoma de Barcelona, (2)Grupo de Investigación Biomédica en Ginecología, Hospital Universitari Vall d'Hebrón, Institut de Recerca (VHIR), Universitat Autònoma de Barcelona, (3)Grupo de Patología Oncológica y Servicio de Anatomía Patológica, Hospital Universitari Arnau de Vilanova y Hospital Universitario de Bellvitge, Institut de Recerca Biomèdica de Lleida (IRBLleida), Lleida. CIBERONC, (4)Servicio de Ginecología, Hospital Universitari Vall d'Hebrón, Universitat Autònoma de Barcelona. CIBERONC, (5)Servicio de Ginecología, Hospital Universitari Vall d'Hebrón, Universitat Autònoma de Barcelona, (6)Servicio de Anatomía Patológica, Hospital Universitario Vall d'Hebrón, Barcelona. CIBERONC, (7)Departamento de Oncología, Bioquímica y Biología Molecular y Celular, Lombardi Comprehensive Cancer Center, Washington (FF.UU.) y (8)Grupo

11:15 - 7001-11

Lesiones preneoplásicas de cuello uterino: utilidad del doble marcador P16/K167 en los bordes quirúrgicos de piezas de conización

Dora Viveros García(1), M^a Victoria Ortega Jiménez(1), Ana Isabel García Salguero(1), Isabel Álvarez-Mancha(1) y M^a Isabel Hierro Martín(1) de (1)Hospital Clínico Universitario Virgen de la Victoria, Málaga

11:20 - 7001-12

Tumores epiteliales borderline ováricos. Estudio clinicopatológico de 33 pacientes

María Fernanda Relea Calatayud(1), Fátima Hervás Muñoz(2), Manuela Flores Barranquero(1), Alberto León Martín(1), Isabel María de Lara Simón(1), José Luis Sanz Trenado(1), Natalia María Villasanti Rivas(1), Pedro Montero Pavón(1), María Encarnación Sánchez-Escaloniella Relea(2) y Cristina Murillo Lázaro(3) de (1)Hospital General de Ciudad Real, (2)Facultad de Medicina, Ciudad Real y (3)Hospital Virgen de la Salud, Toledo



7002 Poster Moderado ENDOCRINO

miércoles 24 de mayo 10:30 11:30

Pantalla 3 Zona Poster (entreplanta)

7002-1

Moderadores

María Rosa Bella Cueto, Parc Taulí Hospital Universitari, Sabadell (Barcelona)

10:30 - 7002-2

Patología tiroidea oculta. Estudio sistemático en una serie de autopsias de pacientes sin evidencia de enfermedad de la glándula tiroidea

Nuria Caramés Díaz(1), José Manuel Cameselle Teijeiro(2), Nuria Escudero García(2), Magalí Piso Neira(2), Rosa Mª Reyes Santías(2), Ihab Abdulkader Nallib(2) y Pilar Gayoso Diz(2) de (1)Complejo Hospitalario, Ourense y (2) Complejo Hospitalario Universitario de Santiago de Compostela, A Coruña

10:35 - 7002-3

Utilidad de la biopsia intraoperatoria y punción con aguja fina: Nuestra experiencia en el manejo del nódulo tiroideo

Cintha Báez Leal(1), María Luisa Surrallés Calonge(1), Clarisa González Mínguez(1), Guadalupe González Pont(1), Laia García Cano(1), Luis Antonio Luízaga Velasco(1), Francisco Pérez Ochoa(1), Pilar Forcada Guiu(1), Carme Ferrer Cassado(1) y Xavier Tarroch Sarasa(1) de (1)Hospital Universitario Mútua de Terrassa, Barcelona

10:40 - 7002-4

Estudio molecular de RET y NTRK1 mediante FISH en carcinoma papilar de tiroides

Ignacio Sánchez Güerri(1), Marta Salido(1), Marine Renard(1), Lorena Díaz-Sánchez(1), María Teresa Rodrigo Calvo(1), Lara Pijuán(1), Amparo Quiñonero(1), Sergi Clavé(1), Francesc Alameda(1) y Belén Lloveras(1) de (1)Hospital del Mar, Barcelona

10:45 - 7002-5

Utilidad de la peroxidasa tiroidea en el diagnóstico de lesiones neoplásicas de tiroides, nuestra experiencia

Rodrigo E. Ugalde Herrá(1), Luis Manuel Fernández Fernández(1), Maripaz González Gutiérrez(1), Adela Alonso Fernández-Velasco(1), Inram Husain Calzada(1) y Héctor Enrique Torres Rivas(1) de (1)Universidad de Oviedo. HUCA, Oviedo (Asturias)

10:50 - 7002-6

Tumores neuroendocrinos en localizaciones infrecuentes: características clinicopatológicas

Cristina Díaz del Arco(1), Estela Aguilar Navarro(1), Luis Ortega Medina(1), Elena Molina Roldán(1), Lourdes Estrada Muñoz(1), Ana Caso Viesca(1), Jorge Palomar Ramos(1), J. Ángel Díaz Pérez(1) y Mª Jesús Fernández Aceñero(1) de (1)Hospital Clínico San Carlos, Madrid

10:55 - 7002-7

Valor predictivo de B-Raf y TERT en carcinoma papilar de tiroides. Experiencia en H. Virgen de la Salud

Sonsoles Aso Manso(1), Yolanda Campos Martín(1), Javier Gómez Serranillos(1), Angélica Mira Vázquez(1), Juan Luis Orradre Romeo(1), Cristina García Peirut(1), Carlos Quimbayo Arcila(1), Beatriz Moreno Torres(1), Francisco Díaz Crespo(1) y Julia Sastre Marcos(1) de (1)Hospital Virgen de la Salud, Toledo

11:00 - 7002-8

Revisión de tumores mediastínicos: a propósito de un tumor carcinoide tímico ocasionando síndrome de Cushing

Macarena Boiza Sánchez(1), Anabel Antonio da Conceicao(1), María Jesús Silva Rodríguez(2), Sara Isabel Vicente Antunes(3), Guillermo Gallardo Madueño(4) y Carlos Santonja Garriga(1) de (1)Servicio de Anatomía Patológica, (2)Servicio de Endocrinología, (3)Servicio de Cirugía Torácica y (4)Unidad de Imagen. Fundación Jiménez Díaz, Madrid

11:05 - 7002-9

Lesión benigna intratiroidea de probable origen branquial. Estudio de un caso clínico y revisión bibliográfica

Zulma Soraya Quintero Niño(1), María Planelles Asensio(2), José Luis Losa García(1), Jaime Vierna García(1), José Manuel Cameselle Teijeiro(3) y Manuel Sobrinho Simoes(4) de (1)Servicio de Anatomía Patológica del Hospital Virgen de los Lirios, Alcoy (Alicante), (2)Servicio de Patología del Hospital General Universitario de Alicante, (3)Complejo Hospitalario Universitario de Santiago de Compostela, A Coruña y (4)Instituto de Patología e Inmunología Molecular da Universidade do Porto, Oporto (Portugal)

11:10 - 7002-10

"Tiroides negro": caso insospechado y poco frecuente

Pedro Montero Pavón(1), José Luis Sanz Trenado(1), Isabel María de Lara Simón(1), Claudia Carolina Ramos Rodríguez(1), Natalia María Villasanti Rivas(1), Francisco Martín Dávila(1), Lucía María González López(1) y Rafael López Pérez(1) de (1)Servicio de Anatomía Patológica del Hospital General de Ciudad Real

11:15 - 7002-11

Metástasis cerebral única de carcinoma papilar de tiroides en varón de 76 años

Diana Ladino Orjuela(1), Gemma Mateu Esquerda(1), Mariana Turell Lorenzo(1), Carmen Amalia Vázquez Dongo(1), Cristina Meléndez Muñoz(1) y Eugenio López Bonet(1) de (1)Hospital Universitario Dr. Josep Trueta, Girona

11:20 - 7002-12

Metástasis ósea de carcinoma tiroideo con elementos tumorales de la familia Ewing

Sonia Cigüenza Sancho(1), Ana Isabel Lavado Fernández(1), Elisa Isabel Aracil León(1), Ana Delina Lozano Salazar(1), Sandra Sapia(1), Elisa Ortega Pastor(1), Josefa Herrero Santacruz(1), Rafael Navas Espejo(1), Daniel Martínez García(1) y Antonio Martínez Lorente(1) de (1)Hospital Universitario del Vinalopó, Elche (Alicante)

7003 Poster Moderado

DIGESTIVO Y HEPATOBILIAR

miércoles 24 de mayo 10:30 11:30

Pantalla 4 Zona Poster (entreplanta)

7003-1

Moderadores

Judith Pérez Rojas, Hospital Universitario la Fe, Valencia

10:30 - 7003-2

Determinación de mutaciones en ckit y pdgfra en tumores del estroma gastrointestinal. Implicaciones pronósticas y terapéuticas

Jorge Muñoz Rodríguez(1), Virginia de Lucas López(1), Anabel Antonio da Conceicao(1), Nuria Pérez González(1), José Ignacio Cornejo Ladrero(1), Víctor Manuel Castellano Megías(1) y Federico Rojo Todo(1) de (1)Servicio de Anatomía Patológica de la Fundación Jiménez Díaz, Madrid



10:35 - 7003-3

Gradación histológica del carcinoma ductal de páncreas ¿aporta información adicional el índice mitótico al sistema de gradación de Adsay?

Sofía del Carmen Martínez(1), Luis Carlos de Cella Gurdíel(1), Cristina González Velasco(1), Miguel Ángel Cruz Sánchez(1), Yoana Franco Rodríguez(1), Ruth Gervás Ríos(1), Óscar Javier Blanco Muñoz(1), Jorge Feito Pérez(1), M^a del Mar Abad Hernández(1) y Óscar Bengoechea Miranda(1) de (1)Hospital Clínico Universitario de Salamanca

10:40 - 7003-4

Factores histopatológicos predictores de enfermedad residual en polipectomía endoscópica de pólipos colorectales con adenocarcinoma que infiltra submucosa

José Javier Aguirre Anda(1), Begoña Atarés Pueyo(1), Nerea Vidaurrezaga Olivares(1), Laura Lorente Gea(1), Francisco Borja Gutiérrez Corres(1), José Antonio Romeo Ramírez(2), Baltasar Cermeño Toral(2), Lorans Fernández Rico(2) y José Errasti Alustiza(2) de (1)Servicio Anatomía Patológica y (2) Servicio Cirugía. Hospital Universitario Araba-Txagorritxu, Vitoria-Gasteiz (Álava)

10:45 - 7003-5

Estudio de KRAS en cáncer colorrectal en 224 pacientes de la región de Salamanca

Cristina González Velasco(1), Carlos Santos Jiménez(1), Sofía del Carmen Martínez(1), Miguel Ángel Cruz Sánchez(1), Yoana Franco Rodríguez(1), Ruth Gervás Ríos(1), Óscar Javier Blanco Muñoz(1), Ángel Santos-Briz Terrón(1), Óscar Bengoechea Miranda(1) y M^a del Mar Abad Hernández(1) de (1)Hospital Clínico Universitario de Salamanca

10:50 - 7003-6

Enteropatía por olmesartán. Similitudes con la enfermedad celiaca

Patricia Pose Lapausa(1), Raquel Dolz Gaitón(1), Andrea Pascual Romero(2), Pilar Soriano Sarrió(1), Antonio López Serrano(2) y Natalia Camarasa Lillo(1) de (1)Servicio de Anatomía Patológica y (2)Servicio de Digestivo. Hospital Universitario Dr. Peset, Valencia

10:55 - 7003-7

Pancreatitis crónica autoinmune, un reto diagnóstico

Guillermo Muñoz González(1), Begoña Fuertes Negro(1), Patricia Sota Ochoa(1), Carlo Bruno Marta Casanova(1), Elaine Mejía Urbáez(1), Francesc Felipo Berlanga(1), Hristo Iliev Iliev(1), Tomás Castiella Muruzábal(2), Joaquín Soria Navarro(1) y Manuel Moros García(1) de (1)Hospital Clínico Universitario Lozano Blesa, Zaragoza y (2)Universidad de Zaragoza

11:00 - 7003-8

Revisión de las angiodisplasias del tracto gastrointestinal y presentación de dos casos con perforación visceral espontánea como primera manifestación excepcional de la enfermedad

Ángela Hens Pérez(1), M^a Isabel Moreno García(1), María José Añón Requena(1), Gloria Muñoz Arias(1), Coral de la Vega Olías(1), Assad Al Assad Najeb(1), Javier Campos Martínez(1) y Antonio Calvo Durán(1) de (1) Hospital Universitario de Puerto Real, Cádiz

11:05 - 7003-9

Factores histopatológicos predictores de la respuesta a la terapia neoadyuvante en el carcinoma gástrico

Lourdes Estrada Muñoz(1), María Jesús Fernández-Aceñero(1), Cristina Díaz del Arco(1), Mónica Negueruela López(1), Estela Aguilar Navarro(1), David de Pablo Velasco(1), Rosa María Rodero Villanueva(1) y María Luisa Sánchez de Molina(2) de (1)Hospital Clínico San Carlos, Madrid y (2) Fundación Jiménez Díaz, Madrid

11:10 - 7003-10

Caso de hepatotoxicidad aguda intrínseca, por hierro

Felipe Lozano Alarcón(1), Solsiree Moreno Mijares(1) y María Isabel Peligros Gómez(1) de (1)Hospital General Universitario Gregorio Marañón, Madrid

11:15 - 7003-11

Diagnóstico de lesiones sólidas pancreáticas por punción biopsia guiada por ecoendoscopia

Francisca María Ortiz Domínguez(1), Sergio Adrián Rodríguez Lobalzo(1), Teresa Pereda Salguero(1), Ioana Cristina Abitei(1) y Andrés Sánchez Yagüe(1) de (1)Hospital Costa del Sol, Marbella (Málaga)

11:20 - 7003-12

Estadía ganglionar por método molecular en carcinomas de recto. ¿Es factible en la práctica diaria de los servicios de anatomía patológica?

Sherley Díaz Mercedes(1), Iban Aldecoa(1), Carla Montironi(1), Carla Fuster(1), Josep Antoni Bombi(1), Natalia Rakislova(1), Dulce Momblan(2), Anitze Ibarzabal(2), Francesc Balaguer(3) y Miriam Cuatrecasas(1) de (1)Servicio de Anatomía Patológica, Hospital Clínic, Barcelona, (2)Servicio de Cirugía Gastrointestinal, Hospital Clínic, Barcelona y (3)Servicio de Gastroenterología, Hospital Clínic, Barcelona

7004 Poster Moderado

INMUNOHISTOQUÍMICA Y PATOLOGÍA MOLECULAR

miércoles 24 de mayo 10:30 11:30

Pantalla 5 Zona Poster (entreplanta)

7004-1

Moderadores

Michele Biscuola, Hospital Virgen del Rocío, Sevilla

10:30 - 7004-2

Actualización de los resultados de la plataforma NK-RAS en la determinación del estado mutacional de RAS (KRAS/NRAS) en pacientes con cáncer colorrectal metastásico

Trinidad Caldes Llopis(1), Javier Hernández-Losa(2), José Javier Gómez Román(3), Marta Mendiola Sabio(4), Milagros Balbin Felechosa(5), Yolanda Campos Martín(6), José Palacios Calvo(7), David Guerrero Setas(8), M^a del Mar Abad Hernández(9) y Rubén López Zúñiga(10) de (1)Hospital Clínico San Carlos, Madrid, (2)Hospital Vall d'Hebron, Barcelona, (3)Hospital Universitario Marqués de Valdecilla, Santander (Cantabria), (4)Hospital Universitario La Paz, Madrid, (5)Hospital Universitario Central de Asturias, Oviedo (Asturias), (6)Hospital Virgen de la Salud, Toledo, (7)Hospital Universitario Ramón y Cajal, Madrid, (8)Complejo Hospitalario de Navarra, Pamplona (Navarra), (9)Hospital Clínico Universitario de Salamanca y (10) Amgen, Barcelona

10:35 - 7004-3

Valor pronóstico de las metástasis moleculares halladas tras marcaje con radio isótopos en el ganglio centinela de pacientes con carcinoma pulmonar

Aránzazu Lafuente Sanchís(1), Antonio Cremades Mira(2), Ángel Zúñiga Cabrera(1), Míriam Estors Guerrero(3), Néstor Martínez Hernández(3) y José Marcelo Galbis Caravajal(3) de (1)Servicio de Biología Molecular, (2) Servicio de Anatomía Patológica y (3)Servicio de Cirugía Torácica. Hospital Universitario de la Ribera, Alcala (Valencia)

10:40 - 7004-4

Estudio comparativo de mutaciones de KRAS/NRAS en biopsia líquida frente a determinaciones en tejido tumoral de carcinoma colo-rectal

Sigrid Zalaya Cortés(1), Violeta Marqués Larraz(1), Carlos Horndler Argarate(1) y Ramiro Álvarez Alegret(1) de (1)Servicio de Anatomía Patológica del Hospital Universitario Miguel Servet, Zaragoza

10:45 - 7004-5

Estudio comparativo de mutaciones de EGFR en biopsia líquida y biopsias de tejido tumoral de carcinoma de pulmón no microcítico

Violeta Marqués Larraz(1), Sigrid Zalaya Cortés(1) y Ramiro Álvarez Alegret(1) de (1)Servicio de Anatomía Patológica del Hospital Universitario Miguel Servet, Zaragoza



10:50 - 7004-6

Utilidad de los exosomas derivados de DNA como interpretación del estado mutacional en el cáncer colorrectal

Douglas Sánchez Guzmán(1), María del Carmen Martín Astorga(1), Stefania Landolfi(1), María Eugenia Semidey Raven(1), Rosa Somoza López(1), Josefa Domenech Cabrera(1), Santiago Ramón y Cajal Agueras(1) y Javier Hernández-Losa(1) de (1)Hospital Universitario Vall d'Hebrón, Barcelona

10:55 - 7004-7

Comparación de 3 técnicas moleculares diagnósticas en el control de calidad EMQN 2016

Lara Navarro Cerveró(1), José Ángel García García(1), Atilio Navarro Gonzáles(1), Amparo Aguilar Gil(1) y Miguel Martorell Cebollada(1) de (1)Servicio de Anatomía Patológica del Hospital General de Valencia

11:00 - 7004-8

Implementación y aplicaciones de la tinción inmunohistoquímica seriada sobre una única sección histológica

Garazi Serna Alonso(1), Laura Comerma Blesa(1), María del Carmen Díaz Delgado(1), Roberta Fasani(1), Paola Martínez Pérez(1), José Jiménez Flores(1) y Paolo Nuciforo(1) de (1)Laboratorio de Oncología Molecular, Vall d'Hebron Institute of Oncology (VHIO), Barcelona

11:05 - 7004-9

Determinación de marcadores moleculares en cáncer de pulmón de célula no pequeña mediante el kit OncoPrint Solid Tumor DNA

Raquel Longaron Rozalen(1), Alba Dalmases Massegú(1), Álvaro Taus García(1), Erica Torres Fernández(1), Lara Pijuán Andújar(1), Sergi Clavé Safont(1), Marta Salido Galeote(1), Francesc Alameda Quittlét(1), Edurne Arriola Aperribay(1) y Beatriz Bellosillo Paricio(1) de (1)Hospital del Mar, Barcelona

11:10 - 7004-10

Amplificación y sobreexpresión de C-MET como diana terapéutica en tumores sólidos avanzados

María Sánchez Ares(1), Noel Alejandro González Ortega(1), Dora Cristina Insua Santamaría(1), Ángel Vázquez Boquete(1), Trinidad Yolanda Rico Rodríguez(1), María Elena Couso Folgueira(1), Raquel Pérez-Becerra Ferreira(1), José Ramón Antúnez López(1), José Manuel Cameselle Teijeiro(1) y Ihab Abdulkader Nallib(1) de (1)Servicio de Anatomía Patológica. Complejo Hospitalario Universitario de Santiago de Compostela, A Coruña

11:15 - 7004-11

Biopsia líquida en patología: obtención de ARNm de exosomas de sangre periférica en pacientes oncológicos. Resultados preliminares de marcadores tumorales

María Silvia Roel Pérez(1), María Escalante Pérez(1), M^a Teresa Yebra Pimentel Vilar(1), Augusto Álvarez García(1), Pilar Iglesias Díaz(1), Ana Teijo Quintáns(1), Felipe San cristán Lista(1), Ignacio Galed Placed(1), Luis Antón Aparicio(1) y Ángel Concha López(1) de (1)Complejo Hospitalario Universitario A Coruña

11:20 - 7004-12

La expresión de PD-L1 en bloques celulares correlaciona con la expresión en muestras de tejido obtenidas en pacientes con cáncer de pulmón de célula no pequeña

Sandra Pérez Buira(1), Ana Isabel Fernández Díaz(1), Raquel Pajares Martínez(1), Alicia Cazorla Jiménez(1) y Federico Rojo Todo(1) de (1)Fundación Jiménez Díaz, Madrid

7005-1

Moderadores

Ana Calatrava Fons, Fundación Instituto Valenciano de Oncología, FIVO, Valencia

10:30 - 7005-2

Implicaciones diagnósticas de la cuantificación automatizada de Her2 sobre cristal virtual: los 100 primeros casos

Beatriz Moreno Torres(1), Carlos Quimbayo(1), Irene Alonso(1), Rubén Campo(1), Lucía Domínguez(1), Marta Navarro(1), Raquel Sánchez(1) y Juan Ruiz(1) de (1)Hospital Virgen de la Salud, Toledo

10:35 - 7005-3

Evaluación de Ki-67 en cáncer de mama: comparación entre método visual versus método digital

María del Rosario Taco Sánchez(1), M. Teresa Soler Monsó(2), Anna María Petit Montserrat(1), Juan Azcárate(1), Nuria Ruiz Roig(1), Xavier Pérez Martín(3), Miguel Gil(2) y Xavier Matías-Guiu Guía(1) de (1)Servicio de Anatomía Patológica. Hospital Universitari de Bellvitge-IDIBELL, L'Hospitalet de Llobregat (Barcelona), (2)Unidad Funcional de Mama. ICO Hospitalet/IDIBELL, L'Hospitalet de Llobregat (Barcelona) y (3)ICO Hospitalet/IDIBELL, L'Hospitalet de Llobregat (Barcelona)

10:40 - 7005-4

Cuantificación y análisis topológico de vitronectina en neuroblastoma

Rebeca Burgos-Panadero(1), Pablo Vicente-Munuera(2), Samuel Navarro Fos(3), Luis M. Escudero Cuadrado(2) y Rosa Noguera Salvá(3) de (1)Departamento de Patología, Facultad de Medicina y Odontología, Universidad de Valencia/INCLIVA, Valencia, (2)Departamento de Biología Celular, Universidad de Sevilla e Instituto de Biomedicina de Sevilla (IBiS), Hospital Universitario Virgen del Rocío/CSIC/Universidad de Sevilla y (3)Departamento de Patología, Facultad de Medicina y Odontología, Universidad de Valencia/INCLIVA; CIBER de Cáncer (CIBERONC), Madrid

10:45 - 7005-5

Ventajas de la implantación de un sistema de gestión de calidad en anatomía patológica según las normas ISO 9001:2008 y 9001:2015.

Isabel María de Lara Simón(1), María Fernanda Relea Calatayud(1), José Luis Sanz Trenado(1), Pedro Montero Pavón(1), Claudia Carolina Ramos Rodríguez(1), Natalia María Villasanti Rivas(1), Lucía María González López(1) y Rafael López Pérez(1) de (1)Hospital General de Ciudad Real

10:50 - 7005-6

Análisis, reorganización de los recursos humanos e implantación de un sistema de gestión de calidad en un servicio de anatomía patológica

Milagros Chico Rodríguez(1), María Teresa Ramírez Gasca(1), Carlo Bruno Marta(1), María Bernal Morillo(1), Ana Belén Lafuente Mainar(1), Lidia Floria Truc(1), Zulema Blanzaco Acin(1), Ariel Gonzalo Gonzales Sejas(1), Patricia Sota Ochoa(1) y Elaine Mejía Urbáez(1) de (1)Hospital Clínico Universitario Lozano Blesa, Zaragoza

10:55 - 7005-7

Implantación de una hoja de ruta para asegurar la trazabilidad de las muestras en la fase preanalítica del servicio de anatomía patológica del hospital

Emilia Medina Estévez(1), Manuel Rodríguez Maresca(1), Carmen Aguilera Mula(1), María Dolores Muñoz Sánchez-Reyes(1) y Francisco Gómez Navarro(2) de (1)Complejo Hospitalario Torrecárdenas, Almería y (2)Universidad de Almería

11:00 - 7005-8

Impacto en la carga laboral del servicio de anatomía patológica del H.U. Río Hortega (HURH) tras la creación de la unidad de cirugía oncológica peritoneal (UCOP)

Patricia Callejo Pérez(1), Pilar Isabel González Márquez(1), María Elena Pérez Martín(1), Beatriz Madrigal Rubiales(1), Tomás Zamora Martínez(1), Jesús Martín Castillo(1), Juan Manuel Oñate Cuchet(1) y María Ángeles Torres Nieto(1) de (1)Hospital Universitario del Río Hortega, Valladolid

7005 Poster Moderado

PATOLOGÍA DIGITAL Y GESTIÓN

miércoles 24 de mayo 10:30 11:30

Pantalla 6 Zona Poster (entrepantalla)



11:05 - **7005-9**

Control de la punción aspiración con aguja fina bajo guía de ecoendoscopia: un enfoque práctico de nuestra experiencia en el Hospital Sierrallana para un mayor rendimiento diagnóstico

Teresa Azcarretazabal González-Ontaneda(1), Andrés Güezmes Domingo(1), Olga Acinas García(1), Clara Isabel Caballero Escudero(1), Pablo Jesús Villa Peña(1) y M^a Concepción Mira Soto(1) de (1)Hospital Sierrallana, Torrelavega (Cantabria)

11:10 - **7005-10**

Reconstrucción en 3D de secciones tisulares seriadas en neuroblastoma

Rebeca Burgos-Panadero(1), Irene Tadeo Cervera(2), Samuel López Martín de Vidales(3), Diego Iraola Viana(1), Sara Micó Insa(1), Alejandra Baixauli Pérez(1), Samuel Navarro Fos(2), Gloria Bueno García(3) y Rosa Noguera Salvá(2) de (1)Departamento de Patología, Facultad de Medicina y Odontología, Universidad de Valencia/INCLIVA, Valencia, (2)Departamento de Patología, Facultad de Medicina y Odontología, Universidad de Valencia/INCLIVA; CIBER de Cáncer (CIBERONC), Madrid y (3)VISILAB, E.T. S.I. Industriales, Universidad de Castilla-La Mancha, Ciudad Real

11:15 - **7005-11**

Experiencia de simplificación de procesos mediante metodología LEAN en una unidad de anatomía patológica

Enrique de Álava Casado(1), Ana Galera Espinosa(1), Begoña Vieites Pérez-quintela(1), Manuela Villarán(1), Teresa de Zulueta Dorado(1), Reyes Lara (1), Carolina Mordillo(2), Jaume Barderi(2), Albert Canela(2) y Esther Argüelles(2) de (1)Hospital Universitario Virgen del Rocío, Sevilla y (2)Roche Diagnostics S.L., Barcelona

7006 Poster Moderado

OTRAS PATOLOGÍAS

miércoles 24 de mayo 17:15 18:15

Pantalla 1 Zona Poster (entrepantalla)

7006-1

Moderadores

Ana Cuesta Díaz De Rada, León

17:15 - **7006-2**

La anatomía patológica en las redes sociales. Experiencia en campaña de reclutamiento

Eduardo Alcaraz Mateos(1), Laura Guerra Pastrán(2), Lara Pijuán Andújar (3), Laura López Solache(4), Adriana Zucchiatti(5), Rubén García Ángel(6), Juan Daniel Prieto Cuadra(7), Tania Labiano Miravalles(8), Cristina Terrádez (9) y Enrique de Álava Casado(10) de (1)Hospital Universitario J. M. Morales Meseguer, Murcia, (2)Hospital Universitario La Paz, Madrid, (3)Hospital del Mar, Barcelona, (4)Complejo Hospitalario Universitario A Coruña, (5) Hospital Vall d'Hebron, Barcelona, (6)Hospital General de Albacete, (7) Hospital Clínico Universitario Virgen de la Victoria, Málaga, (8)Complejo Hospitalario de Navarra, (9)Sociedad Española de Anatomía Patológica y (10)Hospital Universitario Virgen del Rocío, Sevilla

17:20 - **7006-3**

Nanopartículas catiónicas estabilizadas en dimetilaminoetil metacrilato: estudio de citotoxicidad y de su efecto antimicrobiano

Syonghyun Nam Cha(1), Roberto Vera Beron(1), Rubén Darío García Ángel (1), Ana Vanesa Ocaña Martínez(2), María Martínez Serrano(3), Francisco Carlos Pérez Martínez(4), Abraham Jacob Domb(5) y Juan Pérez Martínez (6) de (1)Servicio de Anatomía Patológica, Complejo Hospitalario Universitario, Albacete, (2)Unidad de Investigación, Complejo Hospitalario Universitario, Albacete, (3)Servicio de Microbiología, Complejo Hospitalario Universitario, Albacete, (4)Department of Research and Development, Soluciones e Investigaciones Agronómicas, S.L., Albacete, (5)Institute of Drug Research, School of Pharmacy-Faculty of Medicine, Center for Nanoscience and Nanotechnology and The Alex Grass Center for Drug Design and Synthesis, The Hebrew University of Jerusalem, Jerusalem, Israel y (6)Servicio de Nefrología, Complejo Hospitalario Universitario, Albacete

17:25 - **7006-4**

Eficacia diagnóstica de la citología exfoliativa en tumores cutáneos primarios

Ángeles Fortuño Mar(1), Paola Pasquali Toledo(2), Mar Castillo(3), Lluís Pons Ferré(1), Josep Maria Mateo Sanz(4) y Susana Puig(3) de (1)Eldine Patología, Tarragona, (2)Servicio de Dermatología, Pius Hospital de Valls, (Tarragona), (3)Departamento de Medicina, Hospital Clínic de Barcelona, Universitat de Barcelona y (4)Departament d'Enginyeria Química, Universitat Rovira i Virgili, Tarragona

17:30 - **7006-5**

Integración de la docencia de anatomía patológica y radiología en el grado de medicina

María Victoria Ortega Jiménez(1), Juan Daniel Prieto Cuadra(1), Martina Álvarez Pérez(1), Lourdes de la Peña Fernández(2), Lidia Pérez Villa(1), Elena Pardo Susacasa(3), Elena Gallego Domínguez(1), M^a José Lozano León(1) y Luis Vicioso Recio(1) de (1)Área de Anatomía Patológica, Universidad de Málaga, (2)Dpto. de Radiología y Radioterapia, Universidad de Málaga y (3)Servicio de Radiología, Hospital Clínico Universitario Virgen de la Victoria, Málaga

17:35 - **7006-6**

Obra pictórica de Joaquín Sorolla relacionada con la medicina y patología

Adela Pelayo Alarcón(1), M^a Concepción Millana de Ynes(2) y María Luisa Blanco Caneda(1) de (1)Universidad Complutense, Madrid y (2)Hospital Clínico San Carlos, Madrid

17:40 - **7006-7**

Patología en la obra pictórica de Vicente López Portaña

Adela Pelayo Alarcón(1) y M^a Concepción Millana de Ynes(1) de (1)Hospital Clínico San Carlos, Madrid

17:45 - **7006-8**

Aplicación del modelo "Flipped Classroom" para la docencia teórica de anatomía patológica

Elena Gallego Domínguez(1), María Vicioso Casañal(2), María Victoria Ortega Jiménez(1), Martina Álvarez Pérez(1), Juan Daniel Prieto Cuadra(1), Lidia Pérez Villa(1), M^a José Lozano León(1), Elena Cañestro Rueda(3) y Luis Vicioso Recio(1) de (1)Área de Anatomía Patológica, Universidad de Málaga, (2)Universidad de Málaga y (3)Hospital Clínico Universitario Virgen de la Victoria, Málaga

17:50 - **7006-9**

FineFix® como alternativa al Formol en el laboratorio de Anatomía Patológica

Héctor Rodrigo Lara(1), Anabel Ballester(1), Adriana Marcela Quintero Duarte(1), Marco Antonio Martínez Ortega(1), Paula Carrillo García(1), Gabriel Matheu Capo(1), Cristina Gómez Bellvert(1), Ana Belén Bautista Cano(1), Nuria Liern Serrano(1) y Isabel Amengual Antich(1) de (1)Hospital Son Espases, Palma de Mallorca (Illes Balears)



17:55 - 7006-10

Ariane sx: un nuevo sistema de gestión informática para laboratorios: integra los datos de anatomo-citopatología, genética tumoral y constitucional del CRB

Lizeth Méndez Suaza(1), Gaetan Mac Grogan(2), Anne Vincent Salomon(3), Jean Michel Coindre(2), Isabelle Soubeyran(2), Julien Guerin(3), Catherine Chassagne Clement(4), Véronique Haddad(4), Joel Rousset(1) y Laurent Szymanski(1) de (1)INFOLOGIC SALUD, Barcelona, (2)Instituto Bergonié, Burdeos (Aquitaine), (3)Instituto Curie, Paris (Ile-de-France) y (4)Centro Leon Berard, Lyon (Rhône-Alpes)

18:00 - 7006-11

Método óptimo para la confección de bloques celulares

Tamara Terrón Zapata(1), Cristina Navarro López(1), Macarena Vázquez Pariente(1), Lidia Alonso Landeira(2), Erika Aldeguez Rayo(2), Sonia Rodríguez Muñoz(2), Silvia García Román(2), Marc Montes Miño(3), Santiago Ramón y Cajal(3) y Vicente Peg Cámara(3) de (1)Hospital Universitari de Bellvitge, L'Hospitalet de Llobregat (Barcelona), (2)Hospital Universitario Dexeus-Grupo Quiónsalud, Barcelona y (3)Hospital Universitario Vall d'Hebrón, Barcelona

18:05 - 7006-12

Beneficios de la implantación de un sistema de trazabilidad en el servicio de anatomía patológica

Belén Escribano Martín(1), Marta Escribano Martín(1), Emilia Barrera Antonioli(1), Ana Márquez Lillo(1), Norma Sánchez Freire(1), Edilene Vital Ferraz(1) y Federico Rojo Todo(1) de (1)Hospital Universitario Fundación Jiménez Díaz, Madrid

7007 Poster Moderado

NEUROPATOLOGÍA Y OFTÁLMICA

miércoles 24 de mayo 17:15 18:15

Pantalla 2 Zona Poster (entrepantalla)

7007-1

Moderadores

Alberto Rábano Gutiérrez del Arroyo, Fundación CIEN, Madrid

17:15 - 7007-2

Análisis de la expresión de los proteoglicanos de heparán sulfato celulares en la enfermedad de Alzheimer

Iván Fernández Vega(1), Laura Lorente Gea(2), Carla Martín(3), Olivia García Suárez(4), Helena Ordiales(3), Ikerne Vicente Etxenausia(5), Iratxe Urreta Gómez(6), Isabel Guerra Merino(2), Luis M. Quirós(4) y Beatriz García(3) de (1)Hospital Universitario Central de Asturias, Oviedo (Asturias), (2)Hospital Universitario Araba-Txagorritxu, Vitoria-Gasteiz (Álava), (3)Instituto Universitario Fernández-Vega, Oviedo (Asturias), (4)Universidad de Oviedo, Asturias, (5)Bioanco Vasco para la Investigación (O+eUn), Vitoria-Gasteiz (Álava) y (6)Neiker Tecnalia, Vitoria-Gasteiz (Álava)

17:20 - 7007-3

Alteraciones en la síntesis de la estructura fina del heparán sulfato en el hipocampo anterior de pacientes con enfermedad de Alzheimer

Natalia Pérez López(1), Iván Fernández-Vega(2), María del Pilar Solís Hernández(3), Yolanda García Mesa(1), Víctor Lozano Iturbel(1), Carla Martín Cueto(4), Olivia García Suárez(4), Luis M. Quirós Fernández(4) y Beatriz García Fernández(4) de (1)Universidad de Oviedo, Asturias, (2)Universidad de Oviedo, HUCA, Oviedo (Asturias), (3)Servicio de Anatomía Patológica, (3) Hospital Universitario Central de Asturias, Oviedo (Asturias), (4)Servicio de Oncología y (4)Instituto Universitario Fernández-Vega, Oviedo (Asturias), Universidad de Oviedo

17:25 - 7007-4

Estudio de la patología neurodegenerativa primaria asociada en cerebros con enfermedad de Creutzfeldt-Jakob

José Javier Aguirre Anda(1), Aitzol Miguélez Rodríguez(2), Ikerne Vicente Etxenausia(3), Isabel Guerra Merino(1) y Iván Fernández Vega(4) de (1)Servicio Anatomía Patológica Hospital Universitario Araba-Txagorritxu, Vitoria-Gasteiz (Álava), (2)Facultad de Medicina Universidad del País Vasco, Vitoria-Gasteiz (Álava), (3)Biobanco Vasco para la Investigación (O+eUn), Vitoria-Gasteiz (Álava) y (4)Hospital Universitario Central de Asturias, Oviedo (Asturias)

17:30 - 7007-5

Complicaciones inducidas por polímeros tras embolización de un aneurisma cerebral

Laura Zaldumbide Dueñas(1), Aitziber Marcos Muñoz(1), Marta Atienza Robles(1), Ena Fernández-Lomana Idiondo(1), Gonzalo García De Casasola Rodríguez(1), Alexandre Nogueira Gregorio(1), Emma Camacho Urkaray(1), Alain Luna Rodríguez(2), José María Ontañón(2) y José Ignacio López Fernández de Villaverde(1) de (1)Hospital de Cruces, Barakaldo (Vizcaya) y (2)Servicio de Neurología del Hospital de Cruces, Barakaldo (Vizcaya)

17:35 - 7007-6

Linfoma primario de la duramadre: un imitador de meningioma

Carolina Areán Cuns(1), María Victoria Zelaya Huerta(1), Tamara Zudaire Fuertes(1), Teresa Cabada Giadas(1), Federico García Bragado(1) y Ángel Panizo Santos(1) de (1)Complejo Hospitalario de Navarra, Pamplona (Navarra)

17:40 - 7007-7

Estudio del perfil genético en gliomas del HGUA según la nueva clasificación de tumores del sistema nervioso central (OMS 2016)

Cristina Alenda(1), Artemio Payá(1), Araceli García(2), María Fuentes(2), Pedro Moreno(3), Joaquín Herrero(4) y Víctor Juan Barberá(5) de (1)Servicio de Anatomía Patológica, Hospital General Universitario de Alicante, ISABIAL-FISABIO, (2)Laboratorio Investigación ISABIAL, Hospital General Universitario de Alicante, (3)Servicio de Neurocirugía, Hospital General Universitario de Alicante, (4)Servicio de Oncología, Hospital General Universitario de Alicante y (5)Laboratorio de Genética, Hospital General Universitario Elche, Alicante

17:45 - 7007-8

Inmunonegatividad para p16 como factor de mal pronóstico en pacientes con glioblastoma: la experiencia del grupo GLIOCAT

Alba Hernández Gallego(1), Raquel López Martos(1), Francesc Alameda Quittlet(2), Teresa Ribalta Farres(3), Noemí Vidal Sarro(4), Anna Estival González(5), Carmen Balañá Quintero(5), José María Velarde(5), María Martínez García(6) y Cristina Carrato Moñino(1) de (1)Servicio de Anatomía Patológica, Hospital Universitari Germans Trias i Pujol, Badalona (Barcelona), (2)Servicio de Anatomía Patológica, Hospital del Mar, Barcelona, (3)Servicio de Anatomía Patológica, Hospital Sant Joan de Déu, Barcelona, (4)Servicio de Anatomía Patológica, Hospital Universitari de Bellvitge, Hospitalet de Llobregat (Barcelona), (5)Institut Català d'Oncologia, Hospital Universitari Germans Trias i Pujol, Badalona (Barcelona) y (6)Servicio de Oncología, Hospital del Mar, Barcelona

17:50 - 7007-9

El escurridizo diagnóstico de un melanoma maligno cerebeloso primario

Laura Zaldumbide Dueñas(1), Aitziber Marcos Muñoz(1), Marta Atienza Robles(1), Ena Fernández-Lomana Idiondo(1), Gonzalo García de Casasola Rodríguez(1) y Alexandre Nogueira Gregorio(1) de (1)Hospital de Cruces, Barakaldo (Vizcaya)

17:55 - 7007-10

Características histopatológicas de 134 melanomas uveales enucleados en el hospital clínico de Valladolid. Factores pronóstico

Elena García Lagarto(1), María Antonia Saornil(1), Ciro García Álvarez(1) y M. Fé Muñoz Moreno(1) de (1)Hospital Clínico Universitario de Valladolid



18:00 - **7007-11**

Textiloma intracraneal: aportación de cinco casos y revisión de la literatura

Laura Herrero García(1), Iban Aldecoa Ansoregui(1), Teresa Pujol Farre(2), Sonia Río Aige(3), José Luis Villar Fernández(3) y Teresa Ribalta Farres(4) de (1)Servicio de Anatomía Patológica, Hospital Clínic, Barcelona, (2) Servicio de Radiodiagnóstico, Hospital Clínic, Barcelona, (3)Instituto de Medicina Legal y Ciencias Forenses de Catalunya, Barcelona y (4)Servicio de Anatomía Patológica, Hospital Sant Joan de Déu, Barcelona

18:05 - **7007-12**

Metástasis visceral extracraneal de glioblastoma, a propósito de un caso

Ana Reguera Arias(1), Jorge Pombo Otero(1), María Vázquez Domínguez(2), Mario San Martín Alonso(1), Felipe Sacristán Lista(1), María Teresa Yebra-Pimentel Vilar(1), Ana Teijo Quintáns(1), Josefa Casas Illobre(1) y Ángel Concha López(1) de (1)Servicio de Anatomía Patológica y (2)Servicio de Neurocirugía. Complejo Hospitalario Universitario A Coruña

7009 Poster Moderado

DERMATOPATOLOGÍA

miércoles 24 de mayo 17:15 18:15

Pantalla 4 Zona Poster (entrepantalla)

7009-1

Moderadores

Ángel Santos-Briz Terrón, Hospital Universitario de Salamanca, Salamanca

17:15 - **7009-2**

Síndrome de Sweet histiocitoide: nuevas evidencias inmunohistoquímicas de la naturaleza mieloides de infiltrado

Victoria Alegría Landa(1), Socorro María Rodríguez Pinilla(2), Ángel Santos Briz Terrón(3), José Luis Rodríguez Peralto(4) y Luis Requena Caballero(2) de (1)Fundación Jiménez Díaz, Madrid. España, (2)Fundación Jiménez Díaz, Madrid, (3)Servicio de Dermatología, Hospital Clínico Universitario de Salamanca y (4)Servicio de Anatomía Patológica, Hospital Universitario 12 de Octubre, Madrid

17:20 - **7009-3**

Endotrix y foliculitis pustular eosinofílica asociada a inmunosupresión: Asociación inusual

Hernán Darío Quiceno Arias(1), Yosmar Carolina Pérez González(1), Úrsula Pielasinski Rodríguez(2), Elena Aguirregoicoa García(1), José Luis Díaz Recuero(2) y Mar Llamas Velasco(3) de (1)Servicio de Anatomía Patológica, Fundación Jiménez Díaz, Madrid, (2)Servicio de Dermatología, Fundación Jiménez Díaz, Madrid y (3)Servicio de Dermatología, Hospital Universitario La Princesa, Madrid

17:25 - **7009-4**

Importancia de la afectación del epitelio folicular en el desarrollo de carcinoma escamoso infiltrante a partir de queratosis actínica

Johanna del Pilar Vargas Ramos(1), Xavier Saenz Sardà(1), Cristina Carrato Moñino(1), Laia Pérez Roca(1), María Ángeles Serrano Muñoz(1) y María Teresa Fernández Figueras(1) de (1)Hospital Universitari Germans Trias i Pujol, Badalona (Barcelona)

17:30 - **7009-5**

Elastólisis de la dermis papilar similar a pseudoxantoma elástico

Carlos Humberto Gordillo Vélez(1), Andrés Urquía Renke(1), Constanza Martínez Mera(1), Patricia Muñoz Hernández(1) y Javier Fraga Fernández(1) de (1)Hospital Universitario La Princesa, Madrid

17:35 - **7009-6**

Detección de mutaciones en el promotor del gen transcriptasa reversa de la telomerasa en tumores sebáceos

María Teresa Muñoz Jiménez(1), Leyla Blanco(1), Yolanda Ruano(1), Jacqueline Gutiérrez(1), Rocío Cubo(1), Ángel Santos-Briz(2), Rosario Carrillo(3), Heinz Kutzner(4), Erica Riveiro-Falkenbach(1) y José Luis Rodríguez Peralto(1) de (1)Hospital Universitario 12 de Octubre, Madrid, (2) IBSAL-Hospital Universitario de Salamanca, (3)Hospital Universitario Ramón y Cajal, Madrid y (4)Dermatopathologie Friedrichshafen

17:40 - **7009-7**

Valoración de la actividad fotoprotectora de la astaxantina vía oral mediante el marcaje inmunohistoquímico de PCNA, MMP-9 Y TIMM-9 en muestras cutáneas de ratones SKH1/CRL tras exposición a radiación ultravioleta

María Ángeles Paniza Mendoza(1), Beatriz Ocaña Castillo(1), Ana Isabel Gil Liñan(1), María Isabel Arcas Martínez Salas(1), Alejandro Martínez Torrano(1), Francisco Martínez Díaz(1), Enrique Poblet Martínez(1), Vicente Vicente Ortega(2), Francisco J. Gómez García(2) y Francisco Antonio Pastor Quirante(1) de (1)Hospital General Universitario Reina Sofía, Murcia y (2) Facultad de Medicina, Universidad de Murcia

17:45 - **7009-8**

Mecanismos patogénicos comunes y divergentes entre carcinomas de Merkel asociados o no a poliomavirus de célula de Merkel

M. Carmen González Vela(1), Roxana Sánchez Pacheco(2), Soraya Curiel Olmo(3), Sophia Derdak(4), Miguel Santibáñez Margüello(3), Beatriz Llombart Cussac(5), Lorenzo Cerroni(6), Manuela Mollejo Villanueva(7), Miguel Ángel Piris Pinilla(8) y José Pedro Vaqué(3) de (1)Hospital Universitario Marqués de Valdecilla, Santander (Cantabria), (2)Hospital Virgen de la Luz, Cuenca, (3)IFIMAV, Santander (Cantabria), (4)Universitat Pompeu Fabra, Barcelona, (5)Instituto Valenciano de Oncología (IVO), GEICO, Valencia, (6)University of Graz, Viena, (7)Hospital Virgen de la Salud, Toledo y (8)Fundación Jiménez Díaz, Madrid

17:50 - **7009-9**

Estudio de la expresión de CD34 en relación a la evolución del melanoma cutáneo

Liria Terrádez(1), Lara Milian(2), Manuel Mata(2), Rosario Gil(2) y Carlos Monteagudo(2) de (1)Hospital Clínico Universitario de Valencia y (2) Departamento de Patología, Universidad de Valencia

17:55 - **7009-10**

Expresión de PD1 en micosis fungoides

Celina Paola Vasquez Gámez(1), Caterina Fumagalli(1), María del Valle Rodríguez Santos(1), Justyna Szafranska(1), Pilar García Muret(2), Josefina Muñoz Beatove(1), Cristina Pons Pérez(1), Adriana García Herrera(3), Silvana Novelli Canales(4) y Ana Mozos Rocafort(1) de (1)Servicio de Anatomía Patológica, Hospital de la Santa Creu i Sant Pau, Barcelona, (2) Servicio de Dermatología Hospital de la Santa Creu i Sant Pau, Barcelona, (3)Servicio de Anatomía Patológica Hospital Clínic, Barcelona y (4)Servicio de Hematología Hospital de la Santa Creu i Sant Pau, Barcelona

18:00 - **7009-11**

Caracterización de la población y evaluación de los aspectos histopatológicos con valor pronóstico y predictivo, del melanoma cutáneo en estadios iniciales en la comarca del Campo de Cartagena

Ana Ortiz González(1), Ana Laura Martín Rodríguez(1), Sara Soto García(1), Ana Buendía Alcaraz(2), Manuela Selma Ruiz(1), Victoria Pérez Parra(1), Irene López Martínez(1), Sebastián Ortiz Reina(1) y Pablo Cerezuela Fuentes(1) de (1)Complejo Hospitalario Universitario de Cartagena, Murcia y (2) Hospital General Universitario Los Arcos del Mar Menor, San Javier (Murcia)



18:05 - 7009-12

Leiomioma cutáneo primario en paciente con síndrome de Li-Fraumeni. Una neoplasia con características histopatológicas inusuales y pérdida de heterocigosidad de TP53

Vicente Sabater Marco(1), Sandra Barbera Bosch(1), Francisco Ferrando Roca(2), Arturo Morera Faet(3), José Antonio López Guerrero(4) y Vicente Javier Sabater Abad(5) de (1)Servicio de Patología del Consorcio Hospital General Universitario, Valencia, (2)Servicio de Dermatología, Hospital Casa Salud, Valencia, (3)Servicio de Patología, Hospital Casa Salud, Valencia, (4) Laboratorio de Biología Molecular, Instituto Valenciano de Oncología, Valencia y (5)Servicio de Dermatología, Hospital Arnau de Vilanova, Valencia

7010 Poster Moderado

DIGESTIVO Y HEPATOBILIAR

miércoles 24 de mayo 17:15 18:15

Pantalla 5 Zona Poster (entrepantalla)

7010-1

Moderadores

Carolina Ibarrola de Andrés, Hospital 12 de Octubre, Madrid

17:15 - 7010-2

Un caso de hepatitis E en trasplante con histopatología inusual

Alba Esparrago de Mingo(1), Mario Martínez López(1), Inmaculada Fernández Vázquez(1) y Carolina Ibarrola de Andrés(1) de (1)Hospital Universitario 12 de Octubre, Madrid

17:20 - 7010-3

Asociación entre la expresión inmunohistoquímica de CPEB4 y el pronóstico en el carcinoma colorrectal en estadio IV

Guillermo García Diego(1), M^a Jesús Fernández Aceñero(1), Delia Cortés Guiral(2), Cristina Díaz del Arco(1), Jorge Palomar Ramos(1), M. de los Ángeles Cerón Nieto(1), Mónica Negueruela López(1), Lourdes Estrada Muñoz(1), Ana Caso Viesca(1) y Carlos Pastor Idoate(2) de (1)Hospital Clínico San Carlos, Madrid y (2)Hospital Universitario Fundación Jiménez Díaz, Madrid

17:25 - 7010-4

Hepatitis aguda tras trasplante hepático por hepatitis C: reacción ductular y balonización hepatocitaria son claves para identificar pacientes con hepatitis colestásica fibrosante

Carla Montironi(1), Laura Patricia Llovet(2), Salvatore Sciarra(3), Claudia Mescoli(3), Massimo Rugge(3), Martina Gambato(3), Patrizia Burra(3), Gonzalo Crespo(2), Xavier Forn(2) y Alba Díaz(1) de (1)Servicio de Anatomía Patológica Hospital Clínic, Barcelona, (2)Servicio de Gastroenterología Hospital Clínic, Barcelona y (3)Hospital Universitario de Padua (Veneto)

17:30 - 7010-5

Estudio de marcadores del adenocarcinoma serrado en adenomas colorrectales; en búsqueda de la lesión precursora del SAC

M^a José Sánchez de las Matas Garre(1), Sara Soto García(1), José García Solano(1), María Eulalia García Solano(2), Josefa Alfocea Sánchez(1), M^a Ángeles Ros Roca(1), María del Carmen Marín Serrano(1), Irene Pérez Saura(1), Miguel Pérez-Guillermo García(1) y Pablo Conesa Zamora(1) de (1)Complejo Hospitalario Universitario de Cartagena, Cartagena (Murcia) y (2) Hospital General Universitario Los Arcos del Mar Menor, San Javier (Murcia)

17:35 - 7010-6

La expresión de HIF-1α y la elevada densidad microvascular son características del adenocarcinoma serrado colorrectal que pueden condicionar su tratamiento

Carmen López Peña(1), José García Solano(1), Ana Laura Martín Rodríguez(1), María del Carmen Marín Serrano(1), María Inmaculada Navarrete Lendínez(1), María Nuria Morales Suárez(1), Manuela Selma Ruiz(1), Anne Tuomisto(2), Markus J. Mäkinen(3) y Pablo Conesa Zamora(1) de (1) Hospital General Universitario Santa Lucía, Cartagena (Murcia), (2) Universidad de Oulu y (3)Universidad de Oulu, Finlandia

17:40 - 7010-7

Osificación mesentérica heterotópica (miositis osificante intraabdominal)

José Rolando Ortega Ramírez(1), Javier Doña Girón(1) y María Teresa Cantón Yebra(1) de (1)Complejo Hospitalario Torrecárdenas, Almería

17:45 - 7010-8

Carcinoma serrado de colon: entidad poco frecuente que debemos reconocer

Rafael Sánchez Sánchez(1), Alicia Sanz Zorrilla(1), Antonio Martínez Peinado(1) y Carlos Villar Pastor(1) de (1)Hospital Universitario Reina Sofía, Córdoba

17:50 - 7010-9

Melanoma primario en el tracto gastrointestinal

Ana Caso Viesca(1), M^a Jesús Fernández Aceñero(1), Luis Ortega Medina(1), Estela Aguilar Navarro(1), Lourdes Estrada Muñoz(1), M^a Luisa González Morales(1) y Isabel Casado Fariñas(1) de (1)Hospital Clínico San Carlos, Madrid

17:55 - 7010-10

Estudio de la expresión inmunohistoquímica de la p53 en el adenocarcinoma ductal pancreático y su relación con la supervivencia y la respuesta al tratamiento

Lidia Maestro Gómez(1), Laura Lorente Gea(1), Irene Azagra de Miguel(2) y José Javier Aguirre Anda(1) de (1)Servicio Anatomía Patológica y (2) Servicio Digestivo. Hospital Universitario Araba-Txagorritxu, Vitoria-Gasteiz (Álava)

18:00 - 7010-11

Estudio molecular de la neoplasia intraepitelial pancreática y el adenocarcinoma ductal de páncreas: una propuesta de modelo de progresión

Nikaoly Ciriaco Cortés(1), Adriana Zucchiatti Llanos(1), Armando Reques Llanos(1), Javier Hernández Losa(2), Teresa Moliné Marimón(2), Xavier Merino Casabiel(3), Jorge Zeron-Medina(4), Santiago Ramón y Cajal(1) y María Teresa Salcedo Allende(1) de (1)Servicio de Anatomía Patológica, (2) Departamento de Biología Molecular. Servicio de Anatomía Patológica, (3) Servicio de Radiología y (4)Servicio de Oncología. Hospital Universitario Vall d'Hebron, Universitat Autònoma de Barcelona

18:05 - 7010-12

Carcinoma gástrico con estroma rico en linfocitos: estudio de tres casos

Isabel González Villa(1), Leynis Isabel Martínez Blanco(1), Cipriano Manzano Sanz(1), Beatriz Castro Hernández(1), Emilio González Arnay(1), Ángel José Nazco Deroy(1), Yamilet Quintero Quintero(1) y Idaira Jael Expósito Afonso(1) de (1)Complejo Hospitalario Universitario de Canarias, San Cristóbal de La Laguna (Santa Cruz de Tenerife)

7011 Poster Moderado

AUTOPSIAS E INFECCIOSAS

miércoles 24 de mayo 17:15 18:15

Pantalla 6 Zona Poster (entrepantalla)



7011-1

Moderadores

Rita María Regojo Zapata, Hospital Universitario La Paz, Madrid
Emilio Mayayo Artal, Hospital Universitario Juan XXIII, Tarragona

17:15 - 7011-2

Fiebre botonosa mediterránea de evolución fatal: detección de ADN de *Rickettsia spp* mediante amplificación-PCR en muestras de hígado, bazo y piel (post-mortem)

Juan M^a García-Hirschfeld G.(1), José Manuel Mellado Soria(2), Juan Jesús Jiménez Martín(1), Jesús Villar Jiménez(1) y Purificación Gallardo Flores(1) de (1)Hospital de Antequera, Málaga y (2)Hospital Regional Universitario Carlos Haya, Málaga

17:20 - 7011-3

Difteria, una enfermedad olvidada. Hallazgos histopatológicos en el estudio autopsico de un niño no inmunizado, infectado por *Corynebacterium diptheriae*

Douglas Sánchez Guzmán(1), Elena Martínez Sáez(1), Alexandra Navarro Jiménez(1), Jessica Camacho Soriano(1), Noemí Carmona Manzaneda(1), Joan Balcells Ramírez(1), Ferran Gran Ipiña(1), Santiago Ramón y Cajal Agueras(1) y Marta Garrido Pontnou(1) de (1)Hospital Universitario Vall d'Hebrón, Barcelona

17:25 - 7011-4

Estrongiloidiasis diagnosticada en autopsia por punciones

Íñigo Gorostiaga Altuna(1), Ester Sáez de Adana Arróniz(2), Ana San Sebastián Hurtado(3), Ana Villagrà García(3) y Isabel Guerra Merino(1) de (1)Servicio de Anatomía Patológica del Hospital Universitario Araba-Txagorritxu, Vitoria-Gasteiz (Álava), (2)Servicio de Medicina Interna del Hospital Universitario Araba-Txagorritxu, Vitoria-Gasteiz (Álava) y (3) Servicio de Unidad de Cuidados Intensivos del Hospital Universitario Araba-Txagorritxu, Vitoria-Gasteiz (Álava)

17:30 - 7011-5

Intususcepción intimal, una rara complicación de la disección de aorta torácica

Manuel López Alcaraz(1), Pedro Manuel Garamendi González(1), Cinta Moro (2) y Manuel Salguero Villadiego(2) de (1)Instituto de Medicina Legal de Huelva y (2)Instituto Nacional de Toxicología y Ciencias Forenses, Sevilla

17:35 - 7011-6

Sépsis fúngica por zigomicetos

María Teresa Ramírez Gasca(1), Ariel Gonzalo Gonzales Sejas(1), M^a José Morandeira García Lacruz(1), Begoña Fuertes Negro(1) y Hristo Iliev Iliev(1) de (1)Hospital Clínico Universitario Lozano Blesa, Zaragoza

17:40 - 7011-7

La autopsia clínica en la provincia de Ciudad Real. Tendencia y discrepancias diagnósticas. Una revisión de 11 años

José Luis Sanz Trenado(1), Rocío Juárez Tosina(2), Isabel María de Lara Simón(1), Pedro Montero Pavón(1), Lucía María González López(1), María Fernanda Relea Calatayud(1), Enzo Perera Gordo(3), Natalia María Villasanti Rivas(1), Francisco Martín Dávila(1) y Rafael López Pérez(1) de (1)Servicio de Anatomía Patológica del Hospital General de Ciudad Real, (2)Servicio de Anatomía Patológica, Complejo Hospitalario La Mancha Centro, Alcázar de San Juan (Ciudad Real) y (3)Facultad de Medicina, Ciudad Real

17:45 - 7011-8

Coexistencia inusual de amiloidosis primaria y reactiva en paciente con cirrosis biliar primaria: primera asociación descrita tras estudio de necropsia

Laura López Brasal(1), María Antonia Cabezas Quintario(1), Ana Lucía Valencia Mesa(1), María Trujillo Coronado(1) y María del Carmen Guerrero Márquez(1) de (1)Hospital Universitario Fundación Alcorcón, Madrid

17:50 - 7011-9

Transplante cardíaco en paciente con miocardiopatía compactada

Ana Belén Roche Latasa(1), Alberto Valero Torres(1), Teresa Martínez Boyero(2), Sandra Vicente Arregui(1), Miguel Ángel Trigo Cebrián(1), María Jesús Viso Soriano(1), José Ignacio Franco Rubio(1), Helen Patricia Almánzar Comas(1), Samira Bakali Badesa(1) y Laura Hombria Laviña(1) de (1)Servicio de Anatomía Patológica, Hospital Universitario Miguel Servet, Zaragoza y (2)Hospital Reina Sofía, Tudela (Navarra)

17:55 - 7011-10

Causas infrecuentes de muerte en la embarazada

José Luis Sanz Trenado(1), Mario Alejandro Parra Cubillos(1), Isabel María de Lara Simón(1), Pedro Montero Pavón(1), Francisco Martín Dávila(1), Lucía María González López(1), Claudia Carolina Ramos Rodríguez(1), Natalia María Villasanti Rivas(1), María Fernanda Relea Calatayud(1) y Rafael Andrés López Pérez(1) de (1)Servicio de Anatomía Patológica del Hospital General de Ciudad Real

18:00 - 7011-11

Holoprosencefalia: descripción anatomopatológica y causas de desarrollo a propósito de un caso de autopsia

Laura López Solache(1) y Pilar Troncoso Martínez(1) de (1)Servicio de Anatomía Patológica del Complejo Hospitalario Universitario A Coruña

18:05 - 7011-12

Leishmaniasis cutánea. Revisión clínica e histológica de 4 casos

Gema Ruiz García(1), Laura Barona García(1), Belén Ferri Níguez(1), M^a Amparo Torroba Caron(1), Inmaculada Vidal Abarca Gutiérrez(1), Eduardo Ortiz Ruiz(1), Francisco García Molina(2) y Enrique Martínez Barba(1) de (1) Hospital Universitario Virgen de la Arrixaca, El Palmar (Murcia) y (2)Hospital General Universitario Morales Meseguer, Murcia

7013 Poster Moderado

DIGESTIVO Y HEPATOBILIAR

jueves 25 de mayo 10:30 11:30

Pantalla 2 Zona Poster (entreplanta)

7013-1

Moderadores

Elvira González Obeso, Valladolid

10:30 - 7013-3

Sarcoma embrionario hepático. A propósito de un caso en una paciente de 28 años

Gloria Muñoz Arias(1), María José Añón Requena(1), María Isabel Moreno García(1), Ángela Hens Pérez(1) y Beatriz Pérez Ballesteros(1) de (1) Servicio de Anatomía Patológica del Hospital Universitario de Puerto Real, Cádiz

10:35 - 7013-4

Características clinicopatológicas de las neoplasias neuroendocrinas de intestino grueso: revisión de nuestra experiencia

M. Jesús Fernández-Aceñero(1), Cristina Díaz del Arco(1), Luis Ortega Medina(1), Javier Sastre Valera(1), J. Ángel Díaz Pérez(1), Jorge Palomar Ramos(1), Ana Caso Viesca(1) y Lourdes Estrada Muñoz(1) de (1)Hospital Clínico San Carlos, Madrid

10:40 - 7013-5

Tumor sólido pseudopapilar de páncreas: a propósito de un caso

María Jesús Viso Soriano(1), Sandra Vicente Arregui(1), Ana Belén Roche Latasa(1), Sara Simón Portero(1), Miguel Ángel Trigo Cebrián(1), José Ignacio Franco Rubio(1), Helen Patricia Almánzar Comas(1), Samira Bakali Badesa(1), Nerea Torrecilla Idoipe(1) y Carlos Hörndler Argarate(1) de (1) Hospital Universitario Miguel Servet, Zaragoza



10:45 - **7013-6**

-261990202

Diego González González(1), Daniel Colinas Reyero(1), Beatriz Madrigal Rubiales(1), Pilar Isabel González Márquez(1), Tomás Zamora Martínez(1), Patricia Callejo Pérez(1), María Elena Pérez Martín(1), Juan Manuel Oñate Cuchet(1), Jesús Martín Castillo(1) y María Ángeles Torres Nieto(1) de (1) Servicio de Anatomía Patológica del Hospital Universitario del Río Hortega, Valladolid

10:50 - **7013-7**

Carcinoma mixto adenoendocrino del tracto gastrointestinal (MANEC): reporte de 3 casos

Helen Patricia Almánzar Comas(1), Carlos Hörndler Argarate(1), Miguel Ángel Trigo Cebrián(1), Ana Belén Roche Latasa(1), José Ignacio Franco Rubio(1), María Jesús Viso Soriano(1), Samira Bakali Badesa(1), Sandra Vicente Arregui(1) y Nerea Torrecilla Idoipe(1) de (1)Hospital Universitario Miguel Servet, Zaragoza

10:55 - **7013-8**

Tumor fibroso calcificante en pared intestinal

Clara González Núñez(1), Nicolás López López(1), María Narváez Simón(1), José Javier López Caballero(1) y Raimundo García del Moral Garrido(1) de (1)Complejo Hospitalario Universitario de Granada

11:00 - **7013-9**

Neoplasia quística mucinosa con carcinoma invasivo hepático

Lidia Pérez Villa(1), Tatiana Cano Barbadilla(1), Juan Daniel Prieto Cuadra(1), Virginia González Zafra(1), Isabel García Muñoz(1), M^a Victoria Ortega Jiménez(1), Elena Gallego Domínguez(1), Ana Isabel García Salguero(1), Isabel M^a Arranz Salas(1) y M^a Isabel Hierro Martín(1) de (1)UGC Anatomía Patológica. Hospital Clínico Universitario Virgen de la Victoria, Málaga

11:05 - **7013-10**

Amilopectinosis. Posible diagnóstico por biopsia hepática

Katherine María Gallardo Rodríguez(1), Álvaro Gutiérrez Domingo(2), Adrián Pablo Rodríguez Caulo(3), Ignacio Gutiérrez Domingo(4), Fernando Antonio García Machado(1), Raquel Mullor Nogales(1), M^a Carmen Maeso Fortuny(1) y Antonio José Perera Molinero(1) de (1)Hospital Universitario Ntra. Sra. de Candelaria, Santa Cruz de Tenerife, (2)Hospital Universitario Virgen Macarena, Sevilla, (3)Complejo Hospitalario Llerena-Zafra, Badajoz y (4) Hospital de San Juan de Dios, Bormujos (Sevilla)

11:10 - **7013-11**

Prevalencia de adenocarcinoma y lesiones precursoras en las colonoscopias

Ramón Bosch Princep(1), Natalia Navas García(1), Joaquín Miguel Jaén Martínez(1), Lluís Pons Ferré(1), Tomás Álvaro Naranjo(1), Bárbara Tomás Arasa(1), María del Mar Barberá Marro(1), Narvin Essouri(1), Josep Giné Gala(1) y Carlos López Pablo(1) de (1)Hospital de Tortosa Verge de la Cinta, Tortosa (Tarragona)

11:15 - **7013-12**

Etiología inusual de hepatitis granulomatosa

Ana Isabel de Hita Santabaya(1), Javier Ibarra de la Rosa(1) y Francisca Salva Ramonell(1) de (1)Hospital Hospital Son Llàtzer, Palma de Mallorca (Illes Balears)

7014 Poster Moderado

INMUNOHISTOQUÍMICA Y PATOLOGÍA MOLECULAR

jueves 25 de mayo 10:30 11:30

Pantalla 3 Zona Poster (entreplanta)

7014-1

Moderadores

Javier Freire Salinas, Santander (Cantabria)

10:30 - **7014-2**

Comparación cualitativa entre muestras de tejido fresco criogenizado (FF) y muestras de tejido fijado en formol y procesado en parafina (FFPE): impacto en la entidad tisular, en la preservación y en el tiempo de almacenamiento

Carlota Lucena Porcel(1), Peter Schirmacher(1) y Esther Herpel(1) de (1) Institute of Pathology, Heidelberg (Baden-Wberg Bayern)

10:35 - **7014-3**

Estado mutacional de RAS en carcinoma colorrectal (CCR) metastásico. ¿Es la biopsia líquida una alternativa a la muestra de tejido fijado en formol e incluido en parafina (FFPE)?

Martina Álvarez Pérez(1), Rosario Chica Parrado(1), Vanesa de Luque Ibáñez(1), Isabel M^a Arranz Salas(2), María del Pino Flórez Rial(3), José Miguel Peláez Angulo(3), Lidia Pérez Villa(2), Luis Vicioso Recio(2), Emilio Alba Conejo(2) y Manuel Benavides Orgaz(3) de (1)Centro de Investigaciones Médico Sanitarias/UMA, Málaga, (2)Hospital Universitario "Virgen de la Victoria", Málaga y (3)Hospital Regional Universitario Carlos Haya, Málaga

10:40 - **7014-4**

Reordenamientos de ROS1 en carcinoma de pulmón no microcítico: estudio comparativo de la expresión inmunohistoquímica e hibridación in situ con fluorescencia

María Sánchez Ares(1), Silvia Margarita García Acuña(1), Ángel Vázquez Boquete(1), Trinidad Yolanda Rico Rodríguez(1), Dora Cristina Insua Santamaría(1), María Elena Couso Folgueira(1), Raquel Pérez-Becerra Ferreira(1), José Ramón Antúnez López(1), José Manuel Cameselle Teijeiro(1) y Ihab Abdulkader Nallib(1) de (1)Servicio de Anatomía Patológica. Complejo Hospitalario Universitario de Santiago de Compostela, A Coruña

10:45 - **7014-5**

Optimización del genotipado del virus del papiloma humano en citologías anales en fase líquida. Experiencia del Hospital Universitario Fundación Jiménez Díaz

Nuria Pérez González(1), Virginia de Lucas López(1), Federico Rojo Todo(1) y Alicia Cazorla Jiménez(1) de (1)Departamento de Anatomía Patológica de la Fundación Jiménez Díaz, Madrid

10:50 - **7014-6**

Incorporación de la determinación de mutaciones de RAS en ADN tumoral circulante mediante el kit OncoBEAM RAS CRC en un servicio de anatomía patológica

Mari Carmen Vela Ortiz(1), Mercè Muset Viarnes(1), Alba Dalmases Massegú(1), Gabriel Piquer Velasco(1), Arnau Zafra(1), Ester Moragón Massey(1), Mar Iglesias Coma(1), Clara Montagut Viladot(1), Francesc Alameda Quillet(1) y Beatriz Bellosillo Paricio(1) de (1)Hospital del Mar, Barcelona

10:55 - **7014-7**

La respuesta a rituximab en el linfoma foliular se asocia con el polimorfismo rs20575 en el gen del inductor de la apoptosis por vía extrínseca, TRAILR1

Pablo Conesa Zamora(1), Ana Ortiz González(1), Rocío Gutiérrez-Cívicos(1), Josefa Alfocea Sánchez(1), María del Carmen Marín Serrano(1), María Inmaculada Navarrete Lendínez(1), Daniel Torres Moreno(1), M^a Ángeles Ros Roca(1), Luciano Consuegra Sánchez(1) y Andrés Jerez(1) de (1)Complejo Hospitalario Universitario de Cartagena, Murcia

11:00 - **7014-8**

Prevalencia de mutaciones de BRAF en melanoma cutáneo y asociación con características clínico-patológicas

Francisco Javier Sánchez García(1), Virginia de Lucas López(1), Socorro María Rodríguez Pinilla(1), Nuria Pérez González(1), Carmen Laura Auz Alexandre(1) y Federico Rojo Todo(1) de (1)Fundación Jiménez Díaz, Madrid



11:05 - **7014-9**

Detección del virus del papiloma humano en tejido parafinado con microarrays de baja densidad

Virginia de Lucas López(1), Nuria Pérez González(1), Carmen Laura Auz Alexandre(1), Jenifer Plaza Sánchez(1), Jorge Muñoz Rodríguez(1), José Ignacio Cornejo Ladrero(1), Federico Rojo Todo(1) y Alicia Cazorla Jiménez(1) de (1)Departamento de Anatomía Patológica de la Fundación Jiménez Díaz, Madrid

11:10 - **7014-10**

Expresión de PD-L1 en linfomas T periféricos

Ana Isabel Fernández Díaz(1), Sandra Pérez Buira(1) y Raquel Pajares Martínez(1) de (1)Fundación Jiménez Díaz, Madrid

11:15 - **7014-11**

Estudio por pirosecuenciación del estado mutacional del gen BRAF en melanomas avanzados y su valor como factor predictivo de respuesta a fármacos inhibidores del receptor BRAF

Paula Serret Miralles(1), Rubén Carrera Salas(1), Rosa Ballester Victoria(1), Francisco Javier Pozo Ariza(1), José Antonio Vázquez Luque(1), Mari Carmen Ramos Guijo(1), Carmen Blázquez Maña(1), Amparo Sáez Artacho(1), Joan Carles Ferreres Piñas(1) y Francisco Javier Andreu Navarro(1) de (1)Parc Taulí Hospital Universitari, Sabadell (Barcelona)

11:20 - **7014-12**

Secuenciación masiva vs estudios moleculares gen a gen. Resultados de una serie de validación en 263 genes de 51 pacientes con tumores sólidos

Natalia Rodón Font(1), Olga Díaz Castello(1), Ruth Román Lladó(1), Montse Verdú Artufel(2), Yessica No Garbarino(1), Isabel Trias Puig Sureda(2), Melina Lozano Vigil(1) y Xavier Puig Torrus(3) de (1)BIOPAT. Biopatología Molecular S. L. Grup Assistència. Barcelona, (2)BIOPAT. Biopatología Molecular S. L., Grup Assistència. HISTOPAT Laboratoris SL, Barcelona y (3)BIOPAT. Biopatología Molecular. HISTOPAT Laboratoris. Hospital de Barcelona, SCIAS, Grup Assistència

7015 Poster Moderado

DIGESTIVO, HEPATOBILIAR, UROPATOLOGÍA, NEFROPATOLOGÍA Y ENDOCRINO

jueves 25 de mayo 10:30 11:30

Pantalla 4 Zona Poster (entrepantalla)

7015-1

Moderadores

Carolina Ibarrola de Andrés, Hospital 12 de Octubre, Madrid
José M. Cameselle Teijeiro, Hospital Clínico Universitario de Santiago de Compostela (A Coruña)

10:30 - **7015-2**

Tumor miofibroblástico inflamatorio en mesenterio. A propósito de un caso y revisión de tumores mesenquimales diagnosticados en región abdominal en un período de 17 años

Anna Domingo Amela(1), Antonio Urban Ramón(1), Eva María Bailon Fernández(1), Xavier Sanmartín Cabrera(1), Mireia Recaj Gutiérrez(2) y Marta Gómez Pallarès(3) de (1)Anatomía Patológica, (2)Servicio de Cirugía y (3)Servicio de Cirugía. Hospital Sant Jaume. Consorci Hospitalari del Maresme i la Selva. Calella (Barcelona)

10:35 - **7015-3**

Mesenteritis esclerosante: a propósito de un caso

Daniel Corrales Cruz(1), Isabel Viqueira Rodríguez(1), Estibaliz Obregón Martínez(1) y M^a Henar Borrego Pintado(1) de (1)Servicio de Anatomía Patológica del Hospital Clínico Universitario de Valladolid

10:40 - **7015-4**

Paraganglioma mesentérico. Neoplasia poco frecuente en la patología tumoral mesentérica: a propósito de dos casos

Daniel Riaño Alarcón(1), Francisco Giner Segura(1) y David Ramos Soler(1) de (1)Hospital Universitario La Fe, Valencia

10:45 - **7015-5**

Nefropatía membranosa con presentación clínica como vasculitis inducida por levamisol

Olivia Cambero Moratalla(1), Laura Alegre Zahonero(1), Luz Lozano Maneiro(1), Adriana Puente García(1) y Carmen Ruiz de Valbuena Bueno(1) de (1)Hospital Universitario de Fuenlabrada, Madrid

10:50 - **7015-6**

Comparación de la expresión de topoisomerasa2, p16, survivina y caderina E en carcinoma vesical infiltrante no músculo invasivo de tipo urotelial y con histología variante

Rafael J. Luque Barona(1), María Rosaria Raspollini(2), Rocío Solorzano Mariscal(1), Carmen Luz Menéndez(3), Enrico Bollito(4), Matteo Brunelli(5), Guido Martignoni(5) y Antonio López Beltrán(6) de (1)UGC Anatomía Patológica, Complejo Hospitalario de Jaén, (2)Hospital Universitario Careggi, Florencia, (3)Departamento de Anatomía Patológica, Hospital Universitario de Cabueñes, Gijón (Asturias), (4)San Luigi Gonzaga Hospital, Orbassano, Turin, Italy, Turin, (5)Universidad de Verona y (6)Dpto. de Anatomía Patológica, Facultad de Medicina Universidad de Córdoba, Córdoba

10:55 - **7015-7**

Adenocarcinoma de células claras de la uretra. Presentación de un nuevo caso sincrónico con un adenocarcinoma de colon

Judit Pallares Quixal(1), M^a Pilar Gallel Vicente(1), Virginia Adamoli(1), Jordi Tarragona(1), Meritxell Palomera(1), Jaume Pelegrí(1) y Xavier Matías-Guiu(1) de (1)Hospital Universitari Arnau de Vilanova, Lleida

11:00 - **7015-8**

Carcinoma de células renales quístico multilocular. Presentación de 2 casos

María José Añón Requena(1), Gloria Muñoz Arias(1), María Isabel Moreno García(1), Ángela Hens Pérez(1) y Beatriz Pérez Ballesteros(1) de (1)Hospital Universitario Puerto Real, Cádiz

11:05 - **7015-9**

Carcinoma mucinoso tubular y de células fusiformes renal: a propósito de dos casos

Álvaro Gutiérrez Domingo(1), Katherine María Gallardo Rodríguez(2), Adrián Pablo Rodríguez Caulo(3), Juan Luis Gutiérrez Cierco(1), Carolina Manzotti(1), María Merchante Ruiz-Mateos(1) y Antonio García Escudero(1) de (1)Hospital Universitario Virgen Macarena, Sevilla, (2)Hospital Universitario Ntra. Sra. de Candelaria, Santa Cruz de Tenerife y (3)Complejo Hospitalario Llerena-Zafra, Llerena (Badajoz)

11:10 - **7015-11**

Varón de 39 años con adenoma oxifílico de paratiroides funcionante (productor de PTH), hipercalcemia, litiasis renal y lesiones osteolíticas óseas

Isabel Valencia Ramírez(1), María Cabezas Macian(1), Matías Prieto Vita(1), Encarnación Andrada Becerra(1), Laura Heredia Oliva(1), Albina Orduña Domingo(1), Tania Muci A?azco(1) y Yolanda Ramos Casado(1) de (1)Hospital General Universitario Elche (Alicante)

11:15 - **7015-12**

Neoplasias adrenocorticales en edad pediátrica. Revisión de los criterios de malignidad a propósito de cuatro casos

Ana María Martínez de Mandojana Pérez(1), Francisco José Farfán López(1), Rosa María López Irizo(1), Carmen del Prado Alba(1), Gema Civantos Jubera(1), María Serrano Jiménez(1), José Alberto García Bolaños(1), Gema Narciso Repilado(1), José Luis Domínguez Miranda(1) y David Chinchón Espino(1) de (1)Hospital Universitario Virgen del Rocío, Sevilla



11:20 - **7015-13**

Debut de seminoma clásico como masa supraclavicular TdT Y CD10+

Nicolás López López(1), Rosa María Ríos Pelegrina(1), María Narváez Simón(1), Beatriz Rueda Villafranca(1), Mercedes Caba Molina(1), Mercedes Gómez Morales(1), Juan Antonio Retamero Díaz(1) y Mª Teresa Medina Cano(1) de (1)Servicio de Anatomía Patológica del Complejo Hospitalario Universitario de Granada

7016 Poster Moderado

OSTEO Y PARTES BLANDAS Y DERMATOPATOLOGÍA

jueves 25 de mayo 10:30 11:30

Pantalla 5 Zona Poster (entreplanta)

7016-1

Moderadores

María del Carmen Gómez Mateo, Hospital Universitario Donostia, San Sebastián (Guipúzcoa)

Juan José Ríos Martín, Hospital Universitario Virgen Macarena, Sevilla

10:30 - **7016-2**

Sarcoma de Ewing vertebral en la séptima década de la vida: una doble rareza

Begoña Fuertes Negro(1), Guillermo Muñoz González(1), Hristo Iliev Iliev(1), Patricia Sota Ochoa(1), Elaine Mejía Urbáez(1), Carlo Bruno Marta Casanova(1), Ariel Gonzalo Gonzales Sejas(1), Mª José Cardiel García(1) y Mª Teresa Ramírez Gasca(1) de (1)Hospital Clínico Universitario Lozano Blesa, Zaragoza

10:35 - **7016-3**

Metástasis craneal de leiomioma uterino: descripción de un caso

María Teresa Cantón Yebra(1), José Rolando Ortega Ramírez(1), Félix Gallo Pineda(1), Javier Doña Girón(1) y Francisco Javier Velasco Albendea(1) de (1)Complejo Hospitalario Torrecárdenas, Almería

10:40 - **7016-4**

Rabdomiosarcoma de células fusiformes retroperitoneal. Presentación de un caso en un paciente con neurofibromatosis

Lidia Atienza Cuevas(1), Ana Mª Vallejo Benítez(2), Irene Millán Ortega(1), Karla Tello Collantes(1), José Pérez Requena(1) y Ricardo González Cámpora(2) de (1)Hospital Universitario Puerta del Mar, Cádiz y (2)Hospital Universitario Virgen Macarena, Sevilla

10:45 - **7016-5**

Mujer de 16 años con tumoración de partes blandas a nivel digital

izquierda de rápido crecimiento y características por imagen agresivas

Isabel Valencia Ramírez(1), Encarnación Andrada Becerra(1), Matías Prieto Vita(1), Laura Heredia Oliva(1), María Cabezas Macian(1), Albina Orduña Domingo(1), Tania Muci A?azco(1) y Yolanda Ramos Casado(1) de (1)Hospital General Universitario Elche (Alicante)

10:50 - **7016-6**

Utilidad en la determinación de CAMTA1 y WWTR1 en el diagnóstico de neoplasias vasculares epitelioides

María Serrano Jiménez(1), Gema Civantos Jubera(1), David Marcilla Plaza(1), Michele Biscuola(1), Ana Mª Vallejo Benítez(2), Ricardo González Cámpora(2) y Enrique de Álava Casado(1) de (1)Hospital Universitario Virgen del Rocío, Sevilla y (2)Hospital Universitario Virgen Macarena, Sevilla

10:55 - **7016-7**

Sarcoma bifenotípico con diferenciación miogénica y neural y fusión

EWS-FLI1

Clara Alfaro Cervelló(1), Verónica Andrade Gamarra(1), Luisa Morell Quadreny(2), Antonio Cremades Mira(2) y Samuel Navarro Fos(1) de (1)Hospital Clínico Universitario de Valencia y (2)Hospital Universitario de la Ribera, Alcira (Valencia)

11:00 - **7016-8**

Significado de los patrones morfológicos en tejidos periprotésicos de

movilizaciones de artroplastias, con correlación clínica y microbiológica

Margarita Gimeno Aranguez(1), Teresa Aramendi(1), Federico Álvarez Rodríguez(1), Ana Burdaspal(1), Mª Ángeles Martínez Izquierdo(1), Teresa Rivera García(1) y Liliam El Bouayadi Mohamed(1) de (1)Servicio de Anatomía Patológica Hospital Universitario Infanta Leonor, Madrid

11:05 - **7016-9**

Linfoma de Hodgkin cutáneo primario seguido de pitiriasis liquenoide y

micosis fungoide. Un caso muy inusual

Claudia Carolina Ramos Rodríguez(1), Francisco Martín Davila(1), Margarita Delgado Portela(1), Lucía González López(1), Isabel María de Lara Simón(1), José Luis Sanz Trenado(1), Natalia María Villasanti Rivas(1), Pamela Esther Zamberk Majlis(2), María Prado Sánchez Caminero(2) y Miguel Ángel Piris Pinilla(3) de (1)Hospital General de Ciudad Real, (2)Servicio de Dermatología, Hospital General de Ciudad Real y (3)Servicio de Anatomía Patológica, Fundación Jiménez Díaz, Madrid

11:10 - **7016-10**

Melanoma dérmico primario simulando enfermedad de Peyronie

María Concepción Garrido Ruiz(1), María Blanco Bellas(1), Mario Martínez López(1) y José Luis Rodríguez-Peralto(1) de (1)Hospital Universitario 12 de Octubre, Madrid

11:15 - **7016-11**

Diagnóstico diferencial de los tumores mixoides de partes blandas.

Experiencia de los últimos cinco años en el Hospital Clínico Universitario de Valencia

Clara Alfaro Cervelló(1), Verónica Andrade Gamarra(1) y Samuel Navarro Fos(1) de (1)Hospital Clínico Universitario de Valencia

11:20 - **7016-12**

Micosis fungoide con transformación a célula grande y afectación

extracutánea (ganglionar)

Laura López Brasal(1), María Antonia Cabezas Quintario(1), Ana Lucía Valencia Mesa(1), María Trujillo Coronado(1), Grevelyn Sosa Rotundo(1) y Fernando Pinedo Moraleda(1) de (1)Hospital Universitario Fundación Alcorcón, Madrid

7017 Poster Moderado

PULMÓN Y NEUROLOGÍA Y OFTÁLMICA

jueves 25 de mayo 10:30 11:30

Pantalla 6 Zona Poster (entreplanta)

7017-1

Moderadores

Clara Salas Antón, Madrid

Miguel Ángel Idoate Gastearena, Clínica Universidad de Navarra. Facultad de Medicina, Pamplona (Navarra)

10:30 - **7017-2**

Teratoma quístico maduro pulmonar con componente maligno tipo-

somático en paciente con tumor de células germinales de testículo

Ana Vallejo Benítez(1), Sara Pabón Carrasco(1), Enrique Rodríguez Zarco(1), Sofía Pereira Gallardo(1), Sebastián Umbría Jiménez(1) y Antonio García Escudero(1) de (1)Hospital Universitario Virgen Macarena, Sevilla

10:35 - **7017-3**

Determinación inmunohistoquímica de PD-L1 en carcinoma pulmonar no

microcítico: datos iniciales

Atilio Navarro Gonzáles(1), José Ángel García García(1), Lara Navarro Cerveró(1), Sandra Barbera Bosch(1), Elena Álvarez Manso(1), Eva Aguilera Redondo(1) y Miguel Martorell Cebollada(1) de (1)Servicio de Anatomía Patológica del Hospital General de Valencia



10:40 - **7017-4**

Expresión de ALDH1 y CD133 en carcinoma pulmonar de célula no pequeña en estadios iniciales

Paula Toro Soto(1), Carlos Gálvez Muñoz(2), Concepción Martín Serrano(2), Estefanía Rojas Calvente(2) y F. Ignacio Aranda López(2) de (1)Instituto de Patología de Alicante y (2)Hospital General Universitario de Alicante

10:45 - **7017-5**

Osificación pulmonar: una rara lesión intersticial. Revisión de casos en el Hospital Universitario de Cruces entre los años 1996 y 2016

Mónica Saiz Camín(1), Marta Atienza Robles(1), Ena Fernández Lomana(1), Alexandre Nogueira Gregorio(1), Gonzalo García de Casasola Rodríguez(1) y Aitziber Marcos Muñoz(1) de (1)Hospital de Cruces, Barakaldo (Vizcaya)

10:50 - **7017-6**

Degeneración hepatocerebral adquirida en demencia rápidamente progresiva: diagnóstico de autopsia en casos con sospecha clínica de enfermedad de Creutzfeldt-Jakob

María Antonia Cabezas Quintario(1), Laura López Brasal(1), Ana Lucía Valencia Mesa(1), María Trujillo Coronado(1) y María del Carmen Guerrero Márquez(1) de (1)Hospital Universitario Fundación Alcorcón, Madrid

10:55 - **7017-7**

Glioblastoma con componente neuronal primitivo: presentación de un caso y revisión de la literatura

Melchor Saiz-Pardo Sanz(1), Cristina Díaz del Arco(1), Isabel Casado Fariñas(1), María Carmen Polidura Arruga(1), Osman Salazar Ascensio(1), Estela Aguilar Navarro(1) y Issa Subhi Issa Ahmad(1) de (1)Hospital Clínico San Carlos, Madrid

11:00 - **7017-8**

Enfermedad de Chagas en SNC

Francisco Alameda Quittlet(1), Ghita Tagmouti(1), Montserrat Arumi-Uria(1), Jaume Capellades(1), David Rodríguez(1) y J. Patiño(1) de (1)Hospital del Mar, Barcelona

11:05 - **7017-9**

Análisis de la expresión de SOX11 en una serie de 55 glioblastomas multiformes: un nuevo score de valoración inmunohistoquímica con determinación del umbral de relevancia pronóstica

Emma Camacho Urkaray(1), José Javier Aguirre Anda(1), Francisco Borja Gutiérrez Corres(1), Lidia Maestro Gómez(1), Laura Lorente Gea(1), Iñigo Gorostiaga Altuna(1), Isabel Guerra Merino(1) y Iván Fernández Vega(2) de (1)Servicio de Anatomía Patológica del Hospital Universitario Araba-Txagorritxu, Vitoria-Gasteiz (Álava) y (2)Servicio de Anatomía Patológica del Hospital Universitario Central de Asturias, Oviedo (Asturias)

11:10 - **7017-10**

Alteraciones cromosómicas como factor pronóstico en 77 casos de melanoma uveal

Mar Varela Rodríguez(1), Montse Gomà Gallego(2), María José Paúles Villar(1), María Lutgarda Riasol Rodes(2), Ana Cabeza Tocón(2), Olaia Subirà González(3), Daniel Lorenzo Parra(3), Josep M^a Caminal Mitjana(3), Xavier Pérez Martín(4) y Xavier Matías-Guiu Guia(5) de (1)Servicio de Anatomía Patológica. Hospital Universitari de Bellvitge - ICO, L'Hospitalet de Llobregat (Barcelona), (2)Servicio de Anatomía Patológica. Hospital Universitari de Bellvitge, L'Hospitalet de Llobregat (Barcelona), (3)Servicio de Oftalmología. Hospital Universitari de Bellvitge, L'Hospitalet de Llobregat (Barcelona), (4)Unitat d'Investigació Clínica, Institut Català d'Oncologia (ICO) L'Hospitalet de Llobregat (Barcelona) y (5)Servicio de Anatomía Patológica. Hospital Universitari de Bellvitge, L'Hospitalet de Llobregat (Barcelona), Arnau de Vilanova (Lleida)

11:15 - **7017-11**

Mucopolisacaridosis tipo III-enfermedad de Sanfilippo C: a propósito de un caso

Rebeca Ruiz Onandi(1), Iñigo Gorostiaga Altuna(1), Gisela Muñoz García(2), Cynthia Ruiz Espinoza(2), Luis José Aldámiz-Echevarría Azuara(3), Laura Vilarinho(4), Laura Gort Mas(5) y Laia Rodríguez-Revenga Bodi(5) de (1) Hospital Universitario Araba-Txagorritxu, Vitoria-Gasteiz (Álava), (2)Hospital Universitario de Basurto, Bilbao (Vizcaya), (3)Hospital de Cruces, Barakaldo (Vizcaya), (4)Instituto Nacional de Saúde Dr. Ricardo Jorge, Oporto (Porto) y (5)Hospital Clínic, Barcelona

11:20 - **7017-12**

Patología ocular infecciosa en el Hospital Universitario Donostia. Revisión del período 2011-2017

Iraide Bernal Simón(1), María del Carmen Gómez Mateo(1), María Cristina Caballero Martínez(1), María Aranzazu Juaristi Abaunz(1) y Irune Ruiz Díaz(1) de (1)Servicio de Anatomía Patológica del Hospital Universitario Donostia, Donostia-San Sebastián (Guipúzcoa)

11:25 - **7017-13**

Expresión de fra-2 en inmunohistoquímica en fibrosis pulmonar y cáncer de pulmón

Justino Jiménez Almonacid(1), Juan Luis García Pérez(1), Santiago Ponce Aix(1), Álvaro Ucero(2) y Ana Belén Enguita Valls(1) de (1)Hospital Universitario 12 de Octubre, Madrid y (2)Centro Nacional de Investigaciones Oncológicas (CNIO), Madrid

**7018 Poster Moderado
GINECOLOGÍA**

jueves 25 de mayo 16:45 17:45

Pantalla 1 Zona Poster (entreplanta)

7018-1

Moderadores

José Santos Salas Valián, Complejo Asistencial Universitario de León

16:45 - **7018-2**

Detección de genotipos de alto riesgo del virus del papiloma humano en muestras cervicales fijadas en formol e incluidas en parafina utilizando Roche cobas 4800 HPV test

Olivia Cambero Moratalla(1), Laura Castillo Fernández(2), Carolina Sánchez Estévez(1), Ana Belén Sánchez García(1), Amalia Moreno Torres(1) y Juan C. Tardío Dovao(1) de (1)Hospital Universitario de Fuenlabrada, Madrid y (2) Hospital Universitario Dr. Josep Trueta, Girona

16:50 - **7018-3**

Correlación entre la patología epitelial cervical, papiloma virus humano y sobreexpresión de p16 y ki-67 en biopsias de cuello uterino

Jorge Ugalde Puyol(1), Isabel Herrá Díaz de la Espina(1), Carmen Lis Ugalde Herrá(1), Rodrigo E. Ugalde Herrá(1) y María de Mar Ugalde Herrá(1) de (1) Hospital Santa Inés, Cuenca (Azuay)

16:55 - **7018-4**

Determinación de la expresión de CPEB4 en endometrio tumoral y no tumoral

María Teresa Rodrigo Calvo(1), Joan Gibert(2), Natalia Papaleo(1), Ghita Tagmouti(1), Lorena Díaz Sánchez(1), Francesc Alameda Quittlet(1), Belén Lloveras Rubio(1), Josep Maria Sole(3), Gemma Mancebo(3) y Pilar Navarro(2) de (1)Departamento de Patología, Hospital del Mar, Parc de Salut Mar, Barcelona, (2)Cancer Research Programme, Hospital del Mar Research Institute (IMIM), Barcelona y (3)Departamento de Obstetricia y Ginecología. Hospital del Mar. Barcelona



17:00 - **7018-5**

Metástasis en endometrio: a propósito de dos casos con tumor de Krukenberg y revisión de la literatura

Alberto Berjón(1), Oana Beatrice Popescu(1), Silvia Hernández Bonilla(1), Laura Yébenes(1) y David Hardisson(1) de (1)Hospital Universitario La Paz, Madrid

17:05 - **7018-6**

Características clínicas de los carcinomas de cérvix VPH negativos

María Teresa Rodrigo Calvo(1), Ignacio Sánchez Guerri(1), Adrià Lloret Dagà(1), Mònica González Farré(1), Nuria Juanpere Rodero(1), Gemma Mancebo(2), Josep María Solé(2), M. Muset(2), Francesc Alameda Quitllet(2) y Belén Lloveras Rubio(2) de (1)Departamento de Patología, Hospital del Mar, Parc de Salut Mar, Barcelona y (2)Departamento de Obstetricia y Ginecología. Hospital del Mar. Barcelona

17:10 - **7018-7**

Estudio epidemiológico del virus del papiloma humano en el área de salud de la Ribera (Alicia, España): mapa genómico 2013-2015

Antonio Cremades Mira(1), Aránzazu Lafuente Sanchís(1), José Miguel Cuevas(1), Montserrat Ortiz Mengual(1) y Ángel Zúñiga Cabrera(1) de (1) Hospital Universitario de la Ribera, Alicia (Valencia)

17:15 - **7018-8**

Proliferación microscópica extraovárica de cordones sexuales con patrón de Sertoli-Leydig. Presentación de dos casos

Nelly Cruz Viruel(1), Vicente Crespo Lora(2), Ovidiu Preda(3) y Francisco Nogales Fernández(1) de (1)Universidad de Granada, (2)Complejo Hospitalario de Jaén y (3)Complejo Hospitalario Universitario de Granada

17:20 - **7018-9**

Tumor de células de la granulosa del ovario. Revisión de una serie de 7 casos

Mònica González Farré(1), Belén Lloveras(1), Ariadna Salvadó(1), Lorena Díaz(1), María Teresa Rodrigo(1), Ghita Tagmouti(1), Xavier Matías-Guiu(2), Pilar García(1), Ariadna Torner(1) y Francesc Alameda(1) de (1)Hospital del Mar, Barcelona y (2)Hospital Universitari Arnau de Vilanova, Lleida

17:25 - **7018-10**

¿Debe el patrón parcheado en p16 y displasia cervical, interpretarse siempre como negativo?

Ghita Tagmouti(1), Francesc Alameda(1), M. Muset(1), B. Bellosillo(1), G. Mancebo(1), J. M. Soler(1), E. Miralpeix(1), Belén Lloveras(1) y Mònica González(1) de (1)Hospital del Mar, Barcelona

17:30 - **7018-11**

Adenocarcinoma de desviación mínima de tipo endometriode asociado a adenocarcinoma endocervical de tipo usual relacionado con HPV. Reporte de un caso

Jorge Muñoz Rodríguez(1), Virginia de Lucas López(1), Macarena Boiza Sánchez(1), Álvaro Trascasa Caño(1), Federico Rojo Todo(1) y Franklin Idrovo Mora(1) de (1)Servicio de Anatomía Patológica de la Fundación Jiménez Díaz, Madrid

17:35 - **7018-12**

Determinación de la expresión de ColágenoXIIa1 a partir de muestras fijadas en formol (FFPE) de tumores ováricos: un reto ya posible en la asistencia clínica

María Escalante Pérez(1), Mar Haz Conde(1), Juan Manuel Mosquera Reboredo(1), Jorge Pombo Otero(1), Felipe Sacristán Lista(1), María Vázquez Blanco(1), Pilar Troncoso Martínez(1), Roberto Álvarez Rodríguez(1), Jesús Alberto Veiga Barreiro(1) y Ángel Concha López(1) de (1)Servicio de Anatomía Patológica, Centro Hospitalario Universitario A Coruña

**7019 Poster Moderado
NEFROPATOLOGÍA**

jueves 25 de mayo 16:45 17:45

Pantalla 2 Zona Poster (entreplanta)

7019-1

Moderadores

Rosa Ortega Salas, Hospital Universitario Reina Sofía, Córdoba

16:45 - **7019-2**

Tumor de células de Leydig maligno y benigno de testículo. Revisión de nuestra casuística durante 20 años

Begoña Aguiar Losada(1), Tamara Zudaire Fuertes(1), Carolina Arean Cuns(1), Irene Fernández de los Reyes(1), Diego Requena López(1), Miguel Ángel Resano Abarzuza(1), María Laura Álvarez Gigli(1), Jesús María Elizalde Eguinoa(1), M^a Luisa Gómez Dorronsoro(1) y Rosa Guarch Troyas(1) de (1) Complejo Hospitalario de Navarra, Pamplona (Navarra)

16:50 - **7019-3**

Carcinoma epidermoide y extensamente escamoso de vejiga.

Características en nuestro medio

Ignacio Ruz Caracuel(1), Luis M. Quintana(1), Itziar de la Peña Navarro(1), Silvia Hernández Bonilla(1), Eugenia García-Fernández(1) y Pilar González-Peramato(1) de (1)Hospital Universitario La Paz, Madrid

16:55 - **7019-4**

Estudio inmunohistoquímico de IgG4 en glomerulonefritis membranosa: ¿puede ser de ayuda para discriminar las formas primarias de las secundarias?

Ángel Panizo Santos(1), Carolina Areán Cuns(1), Tamara Zudaire Fuertes(1), Begoña Aguiar Losada(1), Irene Fernández de los Reyes(1), M^a Luisa Gómez Dorronsoro(1) y Alicia Córdoba Iturriagagoitia(1) de (1)Complejo Hospitalario de Navarra, Pamplona (Navarra)

17:00 - **7019-5**

Carcinoma renal de la translocación familia MiT: caracterización clínico-patológica de 3 casos xp11.2

Adriana Marcela Quintero Duarte(1), Ana Forteza Valades(1), Anabel Ballester(1), Héctor Rodrigo Lara(1), Marco Antonio Martínez Ortega(1), Juan Carlos Sáenz Ríos(2) y Paula Carrillo García(1) de (1)Servicio de Anatomía Patológica del Hospital Universitario Son Espases y (2)Hospital Mateu Orfila, Menorca (Illes Balears)

17:05 - **7019-6**

Adenoma metanéfrico: presentación de 4 casos y estudio mutacional

Ana M^a Vallejo Benítez(1), Enrique Rodríguez Zarco(1), Sara Pabón Carrasco(1), Sofía Pereira Gallardo(1), Sebastián Umbría Jiménez(1), Antonio García Escudero(1), Juana Correa Serrano(1) y Inmaculada Trigo Sánchez(1) de (1)Hospital Universitario Virgen Macarena, Sevilla

17:10 - **7019-7**

WHO 2016 y tumor espermatocítico: a propósito de un caso

Patricia Antúnez Plaza(1), Yoana Franco Rodríguez(1), Miguel Ángel Cruz Sánchez(1), Cristina González Velasco(1) y Luis Miguel Chinchilla Tabora(1) de (1)Hospital Clínico Universitario de Salamanca

17:15 - **7019-8**

Expresión de β -catenina y relación con grado de Fühman en 36 carcinomas de células renales de célula clara

Sara Marcos González(1), Emma M. Linares Martín(1), Alicia León del Castillo(1), Carla de Rivas León(1), Ainara Azueta Etxebarria(1), Roxana Elizabeth Sánchez Pacheco(2), Pablo Miguel Bueno Ortiz(1), Steliana F. Racean(1), M. Dolores Herrera Cisneros(1) y José Javier Gómez-Román(1) de (1)Hospital Universitario Marqués de Valdecilla, Santander (Cantabria) y (2)Hospital Virgen de la Luz, Cuenca



17:20 - 7019-9

Expresión de anhidrasa carbónica IX en tejido tumoral y sangre periférica en pacientes con carcinoma de células renales

Patricia Sota Ochoa(1), Guillermo Muñoz González(1), Berta Sáez Gutiérrez(1), J. M. Sánchez Zalabardo(1), Jorge Subirá Ríos(1), Carlo Bruno Marta Casanova(1), Elaine Mejía Urbáez(1), M^a José Cardiel García(1), María Bernal Morillo(1) y Yasmina Sanz Andrés(1) de (1)Hospital Clínico Universitario Lozano Blesa, Zaragoza

17:25 - 7019-10

NKX3.1 es útil como marcador inmunohistoquímico de origen prostático

José I. Neissa(1), José A. Ortiz-Rey(1), Marina Gándara-Cortés(1), Pilar San Miguel-Fraile(1) y Joaquín González Carrero-Fojón(1) de (1)Hospital Universitario Álvaro Cunqueiro, Vigo (Pontevedra)

17:30 - 7019-11

Valoración de biopsias de riñones de donante previo al trasplante renal.

Comparación y validez de diferentes métodos de congelación

Ana Márquez Lillo(1), Emilia Barrera Antonioli(1), Edilene Vital Ferraz(1), Marta Escribano Martín(1), Belén Escribano Martín(1) y Pablo Javier Cannata Ortiz(1) de (1)Fundación Jiménez Díaz, Madrid

17:35 - 7019-12

Daño endotelial glomerular en patología renal: un estudio ultraestructural

Esther Roselló Sastre(1), Mario Soriano(2) y Jerónimo Forteza Vila(2) de (1) Hospital General de Castellón y (2)Centro de Investigación Príncipe Felipe, Valencia

7020 Poster Moderado

DERMATOPATOLOGÍA

jueves 25 de mayo 16:45 17:45

Pantalla 3 Zona Poster (entreplanta)

7020-1

Moderadores

Juan José Ríos Martín, Hospital Universitario Virgen Macarena, Sevilla

16:45 - 7020-2

Carcinoma sarcomatoide de piel. Revisión de nuestra casuística

Rafael Lázaro Santander(1), Susana López Agulló(1), Elia Muñoz Vicente(1), M^a Carmen Martínez Lahuerta(2), Amets Fernández Vega(1) y Virginia Cortes Vizcaíno(3) de (1)Hospital de la Plana, Villarreal (Castellón), (2) Hospital General de Castellón y (3)Hospital Universitario Dr. Peset, Valencia

16:50 - 7020-3

Histiocitos peculiares en la dermis secundarios a tratamiento con quimioterapia

Silvia Hernández Bonilla(1), Oana Beatrice Popescu(1), Ignacio Ruz-Caracuel(1), Itziar de la Peña Navarro(1) y María José Beato Merino(1) de (1)Hospital Universitario La Paz, Madrid

16:55 - 7020-4

Estudio comparativo de expresión de CK7, CK19, P16, GATA3 y C-KIT en porocarcinomas ecrinos y carcinomas epidermoides infiltrantes cutáneos

Sara Marcos González(1), Roxana Elizabeth Sánchez Pacheco(2), Pablo Miguel Bueno Ortiz(1), Susana Armesto Alonso(1), María Marcellán Fernández(1), Marcos González López(1), Víctor Secadas Díaz(1), Teresa Blanco Blanco(1), J. Fernando Val Bernal(1) y M. Carmen González Vela(1) de (1)Hospital Universitario Marqués de Valdecilla, Santander (Cantabria) y (2)Hospital Virgen de la Luz, Cuenca

17:00 - 7020-5

Quistes del rafe medio del pene: estudio clínico, histopatológico e inmunohistoquímico de 52 casos

Yosmar Carolina Pérez González(1), Loreto Carrasco Santos(2), Mar Llamas Velasco(3), Hernán Dario Quiceno Arias(1), José Luis Díaz Recuero(2) y Luis Requena Caballero(2) de (1)Servicio de Anatomía Patológica, Fundación Jiménez Díaz, Madrid, (2)Servicio de Dermatología, Fundación Jiménez Díaz, Madrid y (3)Servicio de Dermatología, Hospital Universitario La Princesa, Madrid

17:05 - 7020-6

Acropustulosis infantil: a propósito de un caso

Estela Aguilar Navarro(1), Lourdes Estrada Muñoz(1), Lucía Campos Muñoz(1), Mónica Negueruela López(1), Cristina Aranda Cazón(1), Guillermo García Diego(1), Ana Caso Viesca(1) y M^a Luisa González Morales(1) de (1) Hospital Clínico San Carlos, Madrid

17:10 - 7020-7

Utilidad de la inmunohistoquímica en el diagnóstico diferencial del porocarcinoma. Serie de casos y revisión de la literatura

Emilio González Aray(1), H. Celeste González García(1), Sonia García Hernández(1), Carmen Nieves Hernández León(1) y Rosa Nieves Rodríguez Rodríguez(1) de (1)Hospital Universitario de Canarias, San Cristóbal de La Laguna (Santa Cruz de Tenerife)

17:15 - 7020-8

Diferente expresión de P16, CK7 y CK19 en el porocarcinoma y poroma ecrino

M. Carmen González Vela(1), Sara Marcos González(1), Roxana Elizabeth Sánchez Pacheco(2), Remigio Mazorra Horts(1), Susana Armesto Alonso(1), M. Sandra Hermana Ramírez(1), Marcos González López(1), Jesús González Vela(3), Marta Drake Monfort(1) y J. Fernando Val Bernal(1) de (1)Hospital Universitario Marqués de Valdecilla, Santander (Cantabria), (2)Hospital Virgen de la Luz, Cuenca y (3)IFIMAV, Santander (Cantabria)

17:20 - 7020-9

Rabdomiosarcoma esclerosante cutáneo primario con expresión de ALK y ausencia de mutación en MYO1

Vicente Sabater Marco(1), Rosa Ballester Sánchez(2), José Ángel García García(1), Lara Navarro Cerveró(1), Rafael Botella Estrada(3) y Miguel Martorell Cebollada(1) de (1)Servicio de Patología del Consorcio Hospital General Universitario, Valencia, (2)Servicio de Dermatología, Hospital de la Plana, Villarreal (Castellón) y (3)Servicio de Dermatología, Hospital Universitario La Fe, Valencia

17:25 - 7020-10

Presencia de regresión en nuestra serie de melanomas cutáneos. Un aspecto histopatológico de difícil definición histopatológica y controvertida implicación pronóstica

Ana Ortiz González(1), Ana Laura Martín Rodríguez(1), Sara Soto García(1), Ana Buendía Alcaraz(2), África Fernández Valera(1), Ana Belén Díaz Turpín(1), María Nuria Morales Suárez(1), Manuela Selma Ruiz(1), Sebastián Ortiz Reina(1) y Pablo Cerezuola Fuentes(1) de (1)Complejo Hospitalario Universitario de Cartagena, Murcia y (2)Hospital General Universitario Los Arcos del Mar Menor, San Javier (Murcia)

17:30 - 7020-11

Vasculopatía colágena cutánea. Revisión clinicopatológica de 4 nuevos casos

Remigio Mazorra Horts(1), Iosune Vilanova Urdániz(2), Susana Armesto Alonso(2), Marta Drake Monfort(2), Alicia León del Castillo(1), María Marcellán Fernández(2), M. Sandra Hermana Ramírez(1), Marcos González López(2), Marina Lacalle Calderón(2) y M^a Carmen González Vela(1) de (1) Servicio de Anatomía Patológica y (2)Servicio de Dermatología. Hospital Universitario Marqués de Valdecilla, Santander (Cantabria)



7021 Poster Moderado DIGESTIVO Y HEPATOBILIAR

jueves 25 de mayo 16:45 17:45

Pantalla 4 Zona Poster (entreplanta)

7021-1

Moderadores

Judith Pérez Rojas, Hospital Universitario la Fe, Valencia

16:45 - 7021-2

La coloración de biopsias endoscópicas u otras de pequeño tamaño durante el tallado y su interferencia con la realización de técnicas de hibridación in situ fluorescente (FISH)

Emilia Barrera Antonioli(1), Ana Márquez Lillo(1), Edilene Vital Ferraz(1), Raquel Álvarez Haro(1), Marta Escribano Martín(1), Belén Escribano Martín(1), Socorro María Rodríguez Pinilla(1) y Federico Rojo Todo(1) de (1) Fundación Jiménez Díaz, Madrid

16:50 - 7021-3

Mesotelioma epitelial maligno deciduoide con afectación mesentérica

Ángela Hens Pérez(1), María Isabel Moreno García(1), María José Añón Requena(1), Gloria Muñoz Arias(1), Beatriz Pérez Ballesteros(1), Milagros García Nieto(1), María del Carmen López Muñoz(1), Manuela Mosteiro Auchel(1), María del Mar Pleité Amieva(1) y María del Carmen Vázquez Rodríguez(1) de (1) Hospital Universitario de Puerto Real, Cádiz

16:55 - 7021-4

Enterocolitis asociada a idelalisib

Elena Aguirregoicoa García(1), Yosmar Carolina Pérez González(1), José Ignacio Cornejo Ladrero(1), Montserrat López Carreira(1), José Ángel Merino García(1), Víctor Manuel Castellano Megías(1), Rafael Carias Calix(1) y Hernán Darío Quiceno Arias(1) de (1) Servicio de Anatomía Patológica, Fundación Jiménez Díaz, Madrid

17:00 - 7021-5

Carcinoma gástrico con cuerpos de psamoma: una rareza morfológica

Jorge Palomar Ramos(1), Cristina Díaz del Arco(1), Lourdes Estrada Muñoz(1), Ana Caso Viesca(1) y Mª Jesús Fernández Aceñero(1) de (1) Hospital Clínico San Carlos, Madrid

17:05 - 7021-6

Pancolitis asociada a idelalisib. Cambios histológicos y diagnóstico diferencial

Beatriz Rueda Villafranca(1), Patricia Becerra Massare(1) y Ana Isabel Romero Ortiz(1) de (1) Servicio de Anatomía Patológica del Complejo Hospitalario Universitario de Granada

17:10 - 7021-7

Tumor del estroma gastrointestinal (GIST) y su posible relación con mutaciones germinales

Dora Viveros García(1), Isabel Arranz Salas(1), Araceli Soto Porras(1), Isabel Álvarez Mancha(1), Delfina Olea Barrionuevo(1), Mª Isabel Hierro Martín(1), Ricardo González Cámpora(2) y Ana Mª Vallejo Benítez(2) de (1) Hospital Clínico Universitario Virgen de la Victoria, Málaga y (2) Hospital Universitario Virgen Macarena, Sevilla

17:15 - 7021-8

Carcinoma neuroendocrino primario hepático

Begoña Fuertes Negro(1), Ariel Gonzalo Gonzales Sejas(1), Mª José Morandeira García Lacruz(1), Mª Teresa Ramírez Gasca(1), Hristo Iliev Iliev(1) y Guillermo Muñoz González(1) de (1) Hospital Clínico Universitario Lozano Blesa, Zaragoza

17:20 - 7021-9

Presentación de dos casos de intususcepción intestinal de etiología infrecuente: adenomioma y mucosa gástrica heterotópica

Laura Barona García(1), María Isabel Ortuño Moreno(1), Gema Ruiz García(1), Josefa Parra García(1) y Eduardo Ortiz Ruiz(1) de (1) Hospital Universitario Virgen de la Arrixaca, El Palmar (Murcia)

17:25 - 7021-10

Carcinoma indiferenciado con células gigantes de tipo osteoclastico pancreático: presentación de dos casos

Lourdes Estrada Muñoz(1), Estela Aguilar Navarro(1), Cristina Díaz del Arco(1), Mónica Negueruela López(1), Guillermo García Diego(1), Jorge Palomar Ramos(1), Ana Caso Viesca(1), María Jesús Fernández-Aceñero(1) y Luis Ortega Medina(1) de (1) Hospital Clínico San Carlos, Madrid

17:30 - 7021-11

Adenocarcinoma ductal a partir de páncreas heterotópico gastroduodenal. Presentación de un caso

Miguel Ángel Campo Ribas(1), Catarina Albuquerque(1), Nuno Bentes(2), Claudia Monteiro(3) y Sofia Santos(1) de (1) Servicio de Anatomía Patológica, (2) Servicio de Cirugía General y (3) Servicio de Oncología. Hospital de Vila Franca de Xira, (Vila Franca de Xira - Portugal)

17:35 - 7021-12

Carcinoma de células acinares de páncreas. A propósito de un caso

Maximiliano Rodrigo Gómez de la Bárcena(1), Johanna Palacios Ball(1), María Teresa Lista Araujo(1), Celina Echevarría Iturbe(1), Enrique García Toro(1), Isabel García Higuera(1), Pedro de Llano Varela(1), Ana Ruiz de la Parte(1), Mª del Mar Pascual Llorente(1) y María José Cáceres Porras(1) de (1) Hospital Universitario de Burgos

7023 Poster Moderado

OTRAS PATOLOGÍAS, PEDIÁTRICA Y HEMATOPATOLOGÍA

jueves 25 de mayo 16:45 17:45

Pantalla 6 Zona Poster (entreplanta)

7023-1

Moderadores

Ana Cuesta Díaz De Rada, León

Santiago Montes Moreno, Hospital Universitario Marqués de Valdecilla, Santander (Cantabria)

16:45 - 7023-2

Síndrome de Muir-Torre, a propósito de un caso

Carlo Bruno Marta(1), Begoña Fuertes Negro(1), Hristo Iliev Iliev(1), Patricia Sota Ochoa(1), María José Morandeira García(1), María Teresa Ramírez Gasca(1), Elaine Mejía Urbáez(1), Guillermo Muñoz González(1), Manuel Moros García(1) y Francesc Felipo Berlanga(1) de (1) Hospital Clínico Universitario Lozano Blesa, Zaragoza

16:50 - 7023-3

Angiosarcoma de células litorales de alto grado. A propósito de un caso

María del Carmen González Gallego(1), Gloria Alexandra Pastrana Mejía(1), María José Castillo Martínez(1), Natalia Brenda Pamela Minore(1), Sofía Pérez Gutiérrez(1), Elena Durán Izquierdo(1), Vicente Salinas Martín(1), María Jesús Pareja Megía(1) y Ricardo González Cámpora(2) de (1) Hospital Juan Ramón Jiménez, Huelva y (2) Hospital Universitario Virgen Macarena, Sevilla



16:55 - 7023-4

Histiocitosis de células de Langerhans. Nuestra casuística en 7 años

Sara Soto García(1), Ana Laura Martín Rodríguez(1), Ana Ortiz González(1), Ana Buendía Alcaraz(2), María Inmaculada Navarrete Lendínez(1), María Nuria Morales Suárez(1), Irene Molina Martínez(1), Irene Pérez Saura(1), Carmen López Peña(1) y María José Sánchez de las Matas Garre(1) de (1) Complejo Hospitalario Universitario de Cartagena, Murcia y (2) Hospital General Universitario Los Arcos del Mar Menor, San Javier (Murcia)

17:00 - 7023-5

Uso de twitter para el conocimiento y actualización en patología pulmonar

Lara Pijuan Andújar(1), Marta Salido Galeote(1), Albert Sánchez-Font(1), Sergi Clavé Safont(1) y Eduardo Alcaraz-Mateos(2) de (1) Hospital del Mar, Barcelona y (2) Hospital Universitario J. M. Morales Meseguer, Murcia

17:05 - 7023-6

Gestión de la colección de muestras de enfermedades neuromusculares pediátricas del biobanco del HSJD: investigación o diagnóstico?

Cristina Jou Muñoz(2), Jesús Márquez Pereira(1), Anna Codina Bergeà(1), Andrés Nacimiento Osorio(2), Juan Ramón Corbera Torredelflor(2) y Teresa Ribalta Farres(2) de (1) Biobanco Hospital Sant Joan de Déu, Esplugues de Llobregat (Barcelona) y (2) Hospital Sant Joan de Déu, Esplugues de Llobregat (Barcelona)

17:10 - 7023-7

Test de cáncer de origen desconocido (EPICUP): proceso y circuito rápido en el servicio de patología previo al análisis epigenético

M^a Carmen Pacheco Carrión(1), Alba Lasheras Sáenz(1), Carlos Navas Garrido(1), Yolanda Blanca Fernández(1), M^a Carmen Artal Marín(1), Ester Bergés Pujol(2), M^a Isabel Sánchez Rodríguez(2), María Pané Foix(3), M. Teresa Soler Monsó(4) y Xavier Matías-Guiu Guia(5) de (1) Técnico Superior Sanitario de Anatomía Patológica y Citodiagnóstico. Servicio Anatomía Patológica. Hospital Universitari de Bellvitge, L'Hospitalet de Llobregat (Barcelona), (2) Técnico Administrativo. Servicio de Anatomía Patológica y Citodiagnóstico. Hospital Universitari de Bellvitge, L'Hospitalet de Llobregat (Barcelona), (3) Facultativo Especialista. Servicio de Anatomía Patológica y Citodiagnóstico. Hospital Universitari de Bellvitge, L'Hospitalet de Llobregat (Barcelona), (4) Facultativo Especialista. Servicio de Anatomía Patológica y Citodiagnóstico. Hospital Universitari de Bellvitge. Unitat Funcional de Mama. ICO Hospitalet/IDIBELL. L'Hospitalet de Llobregat (Barcelona) y (5) Jefe de Servicio. Servicio de Anatomía Patológica y Citodiagnóstico. Hospital Universitari de Bellvitge, L'Hospitalet de Llobregat (Barcelona)

17:15 - 7023-8

Correlación anatomoclínica de las interrupciones legales de embarazo realizadas entre los años 2012-2015

Sergio Rodríguez Lobalzo(1), Ioana Cristina Abitei(1) y Luis Robles Cabeza(1) de (1) Servicio de Anatomía Patológica del Hospital Costa del Sol, Marbella (Málaga)

17:20 - 7023-9

Mitotic count: a need for standardization

Sebastián Umbría Jiménez(1), Enrique Rodríguez Zarco(1), Sofía Pereira Gallardo(1), Sara Pabón Carrasco(1), Ana M^a Vallejo Benítez(1), Gloria Navarro Bustos(1) y Antonio García Escudero(1) de (1) Hospital Universitario Virgen Macarena, Sevilla

17:25 - 7023-10

Correlación radio-patológica de anomalías fetales detectadas en resonancia magnética fetal

Francisco Javier Pozo Ariza(1), Amalia González López(1), César Martín Martínez(1), María Rosa Bella Cueto(1), Viviana Patricia Beltrán Salazar(1), Rosa Ballester Victoria(1), Paula Serret Miralles(1), Laura Nebot Muro(1) y Joan Carles Ferreres Piñas(1) de (1) Parc Taulí Hospital Universitari, Sabadell (Barcelona)

17:30 - 7023-11

Diagnóstico histopatológico del déficit de Lipasa Ácida Lisosomal (LAL)

Alexandra Navarro Jiménez(1), Jessica Camacho(1), Bernardita Rosas(1), Armando Reques(1), Gisela Modena(1), Jesús Quintero(1), Javier Juampérez(1), Santiago Ramón y Cajal Agueras(1) y Marta Garrido(1) de (1) Hospital Universitario Vall d'Hebrón, Barcelona

17:35 - 7023-12

La expresión de muerte celular programada ligando 1 en el tumor/microambiente se asocia al inicio temprano y latencia II/III del virus de Epstein-Barr en síndromes linfoproliferativos posttrasplante

Luis Veloza Cabrera(1), Antonio Martínez Pozo(1) y Blanca González Farre(1) de (1) Hospital Clínic, Barcelona

17:40 - 7023-13

Reordenamiento DUSP22-IRF4 (6p25.3) en linfomas T anaplásicos de célula grande cutáneos primarios y sistémicos, ALK negativos, en el Hospital Universitario Fundación Alcorcón

Ana Lucía Valencia Mesa(1), Grevelyn Sosa Rotundo(1), María Antonia Cabezas Quintario(1), Laura López Brasal(1), Miguel Argüelles Pintos(1) y Fernando Pinedo Moraleda(1) de (1) Hospital Universitario Fundación Alcorcón, Madrid

7026 Poster Moderado

NEUROPATOLOGÍA Y OFTÁLMICA

viernes 26 de mayo 10:30 11:30

Pantalla 1 Zona Poster (entreplanta)

7026-1

Moderadores

Miguel Ángel Idoate Gastearena, Clínica Universidad de Navarra. Facultad de Medicina, Pamplona (Navarra)

10:30 - 7026-2

Importancia de la clasificación histopatológica, del microambiente tumoral y de la monosomía 3 en el pronóstico del melanoma uveal

Montserrat Mora Cabezas(1), María José Ríos Moreno(1), María Dolores Nepomuceno Sánchez(1), José Luis Villar Rodríguez(1) y Juan José Ríos Martín(1) de (1) UGC Anatomía Patológica. Hospital Universitario Virgen Macarena, Sevilla

10:35 - 7026-3

Astrocitoma/ganglioglioma desmoplásico infantil: características clínico-patológicas y estudio de las alteraciones de BRAF

Eloy Rivas Infante(1), Rogelio Rainiero Ávila Polo(1), Michele Biscuola(1), Javier Márquez Rivas(1) y Mónica Rivero(1) de (1) Hospital Universitario Virgen del Rocío, Sevilla

10:40 - 7026-4

Tumor multinodular y vacuolado cerebral. Una entidad rara

Emma Sola Vendrell(1), Héctor Pian Arias(2), Lain Hermes González-Quarante(3) y Miguel Ángel Idoate Gastearena(4) de (1) Servicio de Anatomía Patológica del Hospital General Universitario Gregorio Marañón, Madrid, (2) Servicio de Anatomía Patológica del Hospital Universitario Ramón y Cajal, Madrid, (3) Servicio de Neurocirugía del Hospital General Universitario Gregorio Marañón, Madrid y (4) Servicio de Anatomía Patológica de la Clínica Universidad de Navarra, Pamplona (Navarra)



10:45 - 7026-5

Estudio de la expresión de p16 en astrocitomas pilocíticos: aplicaciones diagnósticas

Armando Reques Llanos(1), Jessica Camacho Soriano(2), Nikaoly Ciriaco Cortes(2), Adriana Zucchiatti Llanos(2), Ana Aula Olivar(2), Luisa Sofía Silva Alcoser(2), Teresa Moliné Marimón(2), Santiago Ramón y Cajal(2) y Elena Martínez Sáez(2) de (1)Servicio de Anatomía Patológica, Hospital Universitari Vall d'Hebrón, Universitat Autònoma de Barcelona, y (2) Servicio de Anatomía Patológica, Hospital Universitari Vall d'Hebrón, Universitat Autònoma de Barcelona

10:50 - 7026-6

Leucoencefalopatía multifocal progresiva en un paciente con enfermedad de Waldenström

Issa Subhi Issa Ahmad(1), Isabel Casado Fariñas(1), Melchor Saiz-Pardo Sanz(1), Ana Álvarez Carmona(1) y Cristina Díaz del Arco(1) de (1)Hospital Clínico San Carlos, Madrid

10:55 - 7026-7

Protocolo de tallado de la pieza de enucleación ocular por melanoma uveal. Experiencia de un centro de referencia

Montserrat Mora Cabezas(1), María José Ríos Moreno(1), Sonia López Overa(1), José Luis Villar Rodríguez(1) y Juan José Ríos Martín(1) de (1)UGC Anatomía Patológica. Hospital Universitario Virgen Macarena, Sevilla

11:00 - 7026-8

KI67 como factor pronóstico en glioblastomas

Natalia Papaleo(1), José María Velarde(2), Cristina Carrato(2), Carme Bañana(2), Teresa Ribalta(3), Noemi Vidal(4) y Francisco Alameda Quitllet(1) de (1)Hospital del Mar, Barcelona, (2)Hospital Universitari Germans Trias i Pujol, Badalona (Barcelona), (3)Hospital Sant Joan de Déu, Barcelona y (4) Hospital Universitari de Bellvitge, L'Hospitalet de Llobregat (Barcelona)

11:05 - 7026-9

Enfermedad de Marchiafava-Bignami en un paciente con enolismo severo

Rebeca Ruiz Onandi(1), Emma Camacho Urkaray(1), Íñigo Gorostiaga Altuna(1), Ana María Villagra García(1), Juan Carlos Gainzarain Arana(1), Carmen Romera de la Fuente(1) y Gonzalo González Chinchón(1) de (1)Hospital Universitario Araba, Vitoria-Gasteiz (Álava)

11:10 - 7026-10

Lo que oculta un hematoma temporal cerebral

Greissy Tibisay Vázquez Benítez(1), Ana Simarro Díaz(1), María Henedina Torregrosa Martínez(2), Bairo Alfonso Paz Fernández(3), Mariam Cabezas(4) y Aurelio Hernández Lain(1) de (1)Hospital Universitario 12 de Octubre, Madrid, (2)Hospital Universitario Príncipe de Asturias, Alcalá de Henares (Madrid), (3)Hospital Universitario de Móstoles, Madrid y (4)Hospital Universitario Fundación Alcorcón, Madrid

11:15 - 7026-11

Claves diagnósticas del tumor rabdoide/teratoide atípico de localización y diferenciación inusuales

María Teresa Sánchez Medianero(1), Rosa Ortega Salas(1), Ana Martínez López(1), Antonio Rizo Barrios(1), Alicia Sanz Zorrilla(1), Rafael Sánchez Sánchez(1) y Manuel Medina Pérez(1) de (1)Hospital Universitario Reina Sofía, Córdoba

11:20 - 7026-12

Análisis de la expresión de BCL2 en una serie de 55 glioblastomas multiformes: un nuevo score de valoración inmunohistoquímica con determinación del umbral de relevancia pronóstica

Emma Camacho Urkaray(1), José Javier Aguirre Anda(1), Francisco Borja Gutiérrez Corres(1), Lidia Maestro Gómez(1), Laura Lorente Gea(1), Íñigo Gorostiaga Altuna(1), Isabel Guerra Merino(1) y Iván Fernández Vega(2) de (1)Servicio de Anatomía Patológica del Hospital Universitario Araba-Txagorritxu, Vitoria-Gasteiz (Álava) y (2)Servicio de Anatomía Patológica del Hospital Universitario Central de Asturias, Oviedo (Asturias)

7027 Poster Moderado AUTOPSIAS

viernes 26 de mayo 10:30 11:30

Pantalla 2 Zona Poster (entreplanta)

7027-1

Moderadores

María Teresa Hermida Romero, Xerencia de Xestión Integrada A Coruña
Silvia Carnicero Cáceres, Instituto de Medicina Legal de Cantabria, Santander

10:30 - 7027-2

Primer caso de encefalitis por virus del nilo occidental en España

Elena Martínez Sáez(1), Clayton Wiley(2), Laura Alonso García(3), Alexandra Navarro Jiménez(1), Ignacio Delgado Álvarez(4), Jessica Camacho Soriano(1), Mario Giner Pichel(1), Joan Balcells Ramírez(5), Santiago Ramón y Cajal Agueras(1) y Gemma Codina Grau(6) de (1)Servicio de Anatomía Patológica. Hospital Universitario Vall d'Hebrón, Barcelona, (2)University of Pittsburgh Medical Center, Pittsburgh (Pennsylvania), (3)Servicio de Onco-Hematología Pediátrica. Hospital Universitario Vall d'Hebrón, Barcelona, (4)Servicio de Neuroradiología Pediátrica. Hospital Universitario Vall d'Hebrón, Barcelona, (5)Unidad de Cuidados Intensivos Pediátricos. Hospital Universitario Vall d'Hebrón, Barcelona y (6)Servicio de Microbiología. Hospital Universitario Vall d'Hebrón, Barcelona

10:35 - 7027-3

Insuficiencia cardíaca aguda por miocarditis necrotizante inmune en tratamiento con pembrolizumab por mieloma de células plasmáticas

Luis Daniel Mejías Sosa(1), Pablo Panadero(1), Bruno Paiva(2), Jesús San Miguel(1), Susana Inogés(1), María Dolores Lozano(1), José Echeveste(1), José Paricio(1) y Miguel Idoate(1) de (1)Clínica Universidad de Navarra, Pamplona (Navarra) y (2)Centro de Investigación Médica Aplicada, Universidad de Navarra, Pamplona (Navarra)

10:40 - 7027-4

Contribución de la autopsia mínimamente invasiva en la evaluación de las causas de muerte en niños de África Subsahariana

Natalia Rakislova(1), Paola Cecilia Castillo Fernández(2), Miguel J. Martínez(2), Mamudo R. Ismail(3), Carla Carrilho(3), Cesaltina Lorenzoni(3), Clara Menéndez Santos(2), Quique Bassat Orellana(2) y Jaume Ordi Maja(2) de (1)Hospital Clínic, Barcelona, (2)Instituto de Salud Global de Barcelona (ISGlobal), Barcelona y (3)Maputo Central Hospital, Maputo

10:45 - 7027-5

Coriocarcinoma extragonadal retroperitoneal, presentación de un caso

Eduardo Lisandro Hernández Suárez(1), María de los Ángeles Muñoz Fernández(1), Bairo Alfonso Paz Fernández(1), Eduardo Sobrino Reig(1), Cristina Diego Hernández(1) y Francisco Alijo Serrano(1) de (1)Hospital Universitario de Móstoles, Madrid

10:50 - 7027-6

Germinoma cerebral diagnosticado en autopsia

Lidia González Hernández(1), Rosa García González(1), Julio José Delgado Sánchez(1), Sara Bisshopp Alfonso(1), David Carrera Giraldo(1), Saulo Carrión Marrero(1), Marta González Vega(1) y David Bongiovanni(1) de (1)Hospital Universitario de Gran Canaria Dr. Negrín, Las Palmas de Gran Canaria (Las Palmas)

10:55 - 7027-7

El lado oculto del estreptococo pyogenes

Ivet Bescansa Pous(1), María Teresa Hermida Romero(1), Eladio Busto Lodeiro(1), Ana Reguera Arias(1), Ana Teijo Quintáns(1), Laura Solache López(1), Inés Torres Beceiro(2), Teresa González Triviño(1), Eva Cortina Herranz(1) y Ángel Concha López(1) de (1)Complejo Hospitalario Universitario A Coruña y (2)Servicio de Microbiología del Complejo Hospitalario Universitario A Coruña



11:00 - 7027-8

Aspergilosis broncopulmonar angioinvasiva en paciente con carcinoma epidermoide de pulmón en tratamiento con anti-PD1

Ana Cuesta Díaz de Rada(1), Francisco Miguel Izquierdo García(1), Lucía Pérez Vidal(1), Ana de la Hera Magallanes(1) y Emiliano Honrado Franco(1) de (1)Hospital Universitario de León

11:05 - 7027-9

Descripción de datos demográficos, de utilización de recursos y clínicos en una cohorte de autopsias de 4 años

Adrià Lloret Dagà(1), Javier Gimeno Beltrán(1), Dolores Naranjo Hans(1), Mar Iglesias Coma(1), Lorena Sánchez Díaz(1), Ignacio Sánchez Guerri(1), María Teresa Rodrigo Calvo(1), Natalia Florencia Papaleo(2), M^a Jesús López Casanova(2) y Francesc Alameda Quillet(1) de (1)Servicio de Anatomía Patológica y (2)Servicio de Urgencias. Hospital del Mar, Barcelona

11:10 - 7027-10

Enfermedad cardíaca inflamatoria por hongos

Alex Alberto Castillo Pereira(1), Asunción Paradis Alós(2) y Gema Salinas Reyes(3) de (1)Servicio de Anatomía Patológica, (2)Servicio de Anatomía Patológica y (3)Unidad de Cuidados Intensivos. Hospital Comarcal de Vinarós, Castellón

11:15 - 7027-11

Ictus de repetición de causa infrecuente. Estudio post-mortem

José Rolando Ortega Ramírez(1), María Teresa Cantón Yebra(1), Javier Doña Girón(1) y Francisco Javier Velasco Albendea(1) de (1)Complejo Hospitalario Torrecárdenas, Almería

11:20 - 7027-12

Crisis hipercalcémica: presentación de un caso de autopsia

Mario Martínez López(1), Alba Espárrago de Mingo(1), Guadalupe López Alonso(1), Andrés Pérez Barrios(1) y Yolanda Rodríguez Gil(1) de (1)Servicio de Anatomía Patológica del Hospital Universitario 12 de Octubre, Madrid

7028 Poster Moderado

CABEZA Y CUELLO

viernes 26 de mayo 10:30 11:30

Pantalla 3 Zona Poster (entrepantalla)

7028-1

Moderadores

Margarita Alberola Ferranti, Hospital Vall d'Hebron, Barcelona

10:30 - 7028-2

MEK y su importancia en las neoplasias de cabeza y cuello en estadios avanzados

Lidia Pérez Villa(1), Bella Isabel Pajares Hachero(2), Martina Álvarez Pérez(3), M^a Dolores Toledo Serrano(4), M^a José Lozano León(3), Vanesa de Luque Ibáñez(5), M^a Jesús García Anaya(4) y Jaime Gómez Millán Barranchina(4) de (1)UGC Anatomía Patológica. Hospital Clínico Universitario Virgen de la Victoria, Málaga, (2)UGC Oncología Médica. Hospital Clínico Universitario Virgen de la Victoria, Málaga, (3)Departamento de Fisiología Humana, Histología Humana, Anatomía Patológica y Educación Física y Deportiva. Universidad de Málaga, (4)Servicio de Oncología Radioterápica. Hospital Clínico Universitario Virgen de la Victoria, Málaga y (5)Laboratorio de Biología Molecular. CIMES

10:35 - 7028-3

Análisis histopatológico de distintos agentes hemostáticos en cirugía endodóntica

Norberto Quispe-López(1), M. Jesús Fernández-Aceñero(2), Cristina Rico-Romano(1), Rosa Rodero(2), Cristina Díaz del Arco(2), Ana Caso Viesca(2), P. García-López(1) y Jesús Mena-Álvarez(1) de (1)Universidad Alfonso X El Sabio, Madrid y (2)Hospital Clínico San Carlos, Madrid

10:40 - 7028-4

Análisis de concordancia entre el diagnóstico de la punción aspiración con aguja fina y de la pieza quirúrgica de los tumores de glándula salival mayor: un estudio de 215 casos

M^a Dolores Martín Salvago(1), Bélgica Márquez Lobo(1), Rocío Solorzano Mariscal(1), Miguel Ángel Gentil Jiménez(1), César Luis Ramírez Tortosa(1), Francisco Manuel Ramos Pleguezuelos(1), Vicente Crespo Lora(1), José M. Martínez de Victoria Muñoz(1), Fernando Elosegui Martínez(1) y Rafael J. Luque Barona(1) de (1)Complejo Hospitalario de Jaén

10:45 - 7028-5

Utilidad de la citología líquida oral/orofaríngea y detección de VPH en el diagnóstico y monitoreo en el tratamiento del carcinoma de células escamosas

Jorge de la Oliva Alfonso(1), Silvia Alos(1), Rania Kilzieh(1), Paula Mackers(1), Isabel Vilaseca(1), Carles Martí(1) y Lluçia Alós(1) de (1)Hospital Clínic, Barcelona

10:50 - 7028-6

Estudio de virus de Epstein Barr y del papiloma humano en carcinoma nasofaríngeo. Revisión de casos

Montse Gomà Gállego(1), Eduard Dorca Duch(1), Laura Ferrazza Martín(1), María López Zambrano(1), August Vidal Bel(1), María Pané Foix(1), Mónica Cos Domingo(2) y Xavier Matías-Guiu(3) de (1)Hospital Universitari de Bellvitge, Servicio de Anatomía Patológica, Hospitalet de Llobregat (Barcelona), (2)Hospital Universitari de Bellvitge, Servicio de Radiología, Hospitalet de Llobregat (Barcelona) y (3)Hospital Universitari de Bellvitge, Hospitalet de Llobregat (Barcelona) y Hospital Universitari Arnau de Vilanova, Lleida

10:55 - 7028-7

Fibroentinoma ameloblástico mandibular. Un tumor odontogénico poco frecuente. Presentación de un caso

María Dolores Berenguer Romero(1), I. Rosalía Sarabia Ochoa(1), Laura Sánchez Torres(1), María Victoria Rueda Narváez(1), Legna Viguera Garrido(1) y Adriana Canosa Fernández(1) de (1)Complejo Hospitalario Universitario, Albacete

11:00 - 7028-8

Angiosarcoma inducido por radioterapia bien diferenciado en orofaringe. Presentación de un caso

Gina Patricia de Lima Piña(1), Marta Saiz Ruiz de Loizaga(1), Mikel Luque García(1), Ana Comontes Valverde(1), María Idoia Larraya Sanromán(1), Elisabet Agirre Bert(1) y María Joaquina Capellán Gumes(1) de (1)Hospital de Zumárraga, Guipúzcoa

11:05 - 7028-9

Tumor de células gigantes laríngeo: presentación de un caso con origen en cartílago tiroides

Javier Ibarra de la Rosa(1), Francisca Salva Ramonell(1), Ana Isabel de Hita Santabaya(1), Fernando Terrasa Sagristá(1), Bartomeu Colom Oliver(1), Guillermo Amengual Alemany(2), Helena Sarasibar Ezcurra(2), Amaya Roldán Fidalgo(3) y Antoni Arbona Amer(3) de (1)Servicio de Anatomía Patológica, (2)Servicio de Diagnóstico por Imagen y (3)Servicio de Otorrinolaringología. Hospital Son Llàtzer, Palma de Mallorca (Illes Balears)

11:10 - 7028-10

Carcinoma neuroendocrino poco diferenciado sobre papiloma schneideriano: descripción de un caso

Francisco José Farfán López(1), Ana M^a Martínez de Mandojana Pérez(1), María Serrano Jiménez(1), Rosa María López Irizo(1), Gema Civantos Jubera(1), José Alberto García Bolaños(1), Gema Narciso Repilado(1) y José Luis Domínguez Miranda(1) de (1)Hospital Universitario Virgen del Rocío, Sevilla



11:15 - 7028-11

Carcinoma epidermoide y linfoma plasmablastico de laringe: una infrecuente asociación

Mario Martínez López(1), Alba Espárrago de Mingo(1), Ana Belén Enguita Valls(1) y Claudio Ballestín Carcavilla(1) de (1)Servicio de Anatomía Patológica del Hospital Universitario 12 de Octubre, Madrid

11:20 - 7028-12

Laringe "afuncional". Caso autoinducido. La importancia de la comunicación paciente-clínico-patólogo

María Eulalia García Solano(1), Ana Buendía Alcaraz(1), Sebastián Ortiz Reina(2), Alberto Raposo Jiménez(3), Diana González Olmos(4), Ana Isabel Sánchez Pérez(4), Mónica Henarejos Flores(4), Encarnación Sánchez Baeza(4), José Víctor Bolarín Lucas(4) y Raimundo Caballero López(4) de (1) Hospital Universitario Los Arcos del Mar Menor, San Javier (Murcia), (2) Hospital Santa María del Rosell, Cartagena (Murcia), (3)Servicio de Otorrinolaringología del Hospital Universitario Los Arcos del Mar Menor, San Javier (Murcia) y (4)TEAP del Hospital Universitario Los Arcos del Mar Menor, San Javier (Murcia)

7029 Poster Moderado PULMÓN

viernes 26 de mayo 10:30 11:30

Pantalla 4 Zona Poster (entrepantalla)

7029-1

Moderadores

Clara Salas Antón, Madrid

10:30 - 7029-2

Lesiones quísticas del mediastino: revisión de casos en el Hospital Universitario de Cruces entre los años 2006 y 2016

Mónica Saiz Camín(1), Emma Camacho Urkaray(2), Marta Atienza Robles(1), Ena Fernández-Lomana Idiondo(1), Alexandre Nogueira Gregorio(1), Gonzalo García de Casasola Rodríguez(1), Aitziber Marcos Muñoz(1) y José Ignacio López Fernández De Villaverde(1) de (1)Servicio de Anatomía Patológica del Hospital de Cruces, Barakaldo (Vizcaya) y (2)Servicio de Anatomía Patológica del Hospital Universitario Araba-Txagorritxu, Vitoria-Gasteiz (Álava)

10:35 - 7029-3

Enfermedad pulmonar intersticial asociada a tabaquismo. Estudio en tejido pulmonar procedente de resecciones quirúrgicas

Francisco José Illán Gambín(1), Estela Costa Navarro(1), Laura Valentina Greco Bermúdez(1), María Fernanda Sánchez de la Fuente(1), Juan Arenas Jiménez(1), Concepción Martín Serrano(1) y Francisco Ignacio Aranda López(1) de (1)Hospital General Universitario de Alicante

10:40 - 7029-4

¿Son todas las fibrosis pulmonares idiopáticas realmente idiopáticas? Revisión de pulmones de explante con diagnóstico clínico-radiológico de fibrosis pulmonar idiopática

Alicia León del Castillo(1), Emma M. Linares Martín(1), Steliana F. Racean(1), Sara Marcos González(1), Pablo M. Bueno Ortiz(1), Ainara Azueta Etxebarria(1), Víctor Mora Cuesta(1), David Iturbe Fernández(1) y José J. Gómez Román(1) de (1)Hospital Universitario Marqués de Valdecilla, Santander (Cantabria)

10:45 - 7029-5

-3,1201e+09

Ana Isabel Gil Liñan(1), Beatriz Ocaña Castillo(1), María Ángeles Paniza Mendoza(1), Francisco Antonio Pastor Quirante(1), Francisco Martínez Díaz(1), María Isabel Arcas Martínez Salas(1), Enrique Poblet Martínez(1) y Alejandro Martínez Torrano(1) de (1)Hospital General Universitario Reina Sofía, Murcia

10:50 - 7029-6

Metástasis ocular como primera manifestación de adenocarcinoma de pulmón, a propósito de un caso

Pilar Machin Andreu(1), Mª Victoria Fuste Chimisana(1), Mª Ángeles Cañas Tello(1), Lina Palacio Arteaga(1), María Sancho(1), Rosana Blavia(1), María Plana Serrahina(1), Xavier Araque Pascual(1), José Nieto Enríquez(1) y Víctor Fumanal Orús(1) de (1)Hospital Sant Joan Despí-Moisès Broggi, Sant Joan Despí (Barcelona)

10:55 - 7029-7

Beneficios de la ultrasonografía endobronquial con punción aspiración (EBUS), según nuestra experiencia

Vanessa Moreno Ramírez(1), Antonia Moreno Ramos(1), Rocío Olalla de la Rosa(1) y Esther Izurrategui Hidalgo(1) de (1)Hospital Quirón Málaga

11:00 - 7029-8

Timoma quístico micronodular con hiperplasia linfóide B. Presentación de tres casos

Laura Valentina Greco Bermúdez(1), María Planelles Asensio(1), María Fernanda Sánchez de la Fuente(1), Francisco José Illán Gambín(1), Estela Costa Navarro(1) y Francisco Ignacio Aranda López(1) de (1)Hospital General Universitario de Alicante

11:05 - 7029-9

Dos casos de neumocitoma pulmonar (hemangioma esclerosante) con infiltración focal de pleura visceral: una presentación atípica

María Isabel Ortuño Moreno(1), Luis Alberto Polo García(1), Belén Ferri Níguez(1), Josefa Parra García(1), Gema Ruiz García(1) y Laura Barona García(1) de (1)Hospital Universitario Virgen de la Arrixaca, El Palmar (Murcia)

11:10 - 7029-10

Hamartoma fibroleiomiomatoso en llingula

Silvia Margarita García Acuña(1), Nuria Escudero García(1), Noel Alejandro González Ortega(1), Adriana Fernández García(1), José Ramón Antúnez López(1) y José Manuel Suárez Peñaranda(1) de (1)Servicio de Anatomía Patológica del Complejo Hospitalario Universitario de Santiago de Compostela, A Coruña

11:15 - 7029-11

Nueva variable pronóstica y predictiva en el carcinoma no célula pequeña de pulmón. Resultado preliminar

Miguel Ángel Gentil Jiménez(1), Nuria Cárdenas Quesada(2), Bélgica Márquez Lobo(1), Antonio Rizos Barrios(1), María Carmen Vivo Molina(3), Carmen Rosa Garrido(3), Pedro Sánchez Rovira(3), Isabel Núñez Torres(4), Rocío Solorzano Mariscal(5) y Fernando Elosegui Martínez(5) de (1)Unidad de Gestión Clínica Anatomía Patológica C. H. Jaén, (2)Unidad de Oncología Médica del Complejo Hospitalario de Jaén, (3)Fundación para la Investigación Biosanitaria de Andalucía Oriental (FIBAO), (4)Dpto. de Radiología y Medicina Física. Universidad de Granada y (5)Servicio de Anatomía Patológica del Complejo Hospitalario de Jaén

11:20 - 7029-12

Adenofibroma pulmonar: una rara lesión benigna con interesantes diagnósticos diferenciales

Teresa Hermida Romero(1), Roberto Álvarez Rodríguez(1), Mónica Álvarez Martínez(1), Ivet Bescansa Pous(1), Ana Reguera Arias(1), Ignacio Galed Placed(1), Pilar Iglesias Díaz(1), Jesús Alberto Veiga Barreiro(1), Juan Bonome(2) y Ángel Concha López(1) de (1)Servicio de Anatomía Patológica. Complejo Hospitalario Universitario A Coruña

7030 Poster Moderado

DIGESTIVO Y HEPATOBILIAR

viernes 26 de mayo 10:30 11:30

Pantalla 5 Zona Poster (entrepantalla)



7030-1

Moderadores

Beatriz Madrigal Rubiales, Hospital Río Hortega, Valladolid

10:30 - 7030-2

Melanoma anorrectal: "check list" en el informe anatomopatológico

Rafael Revestido García(1), Beatriz Segovia Blázquez(2), Verónica Yuste del Pozo(2), Waleska Salcedo Mercado(2), Raquel Tur González(2), María del Rocío Martín López(3), Juan Parra Cáceres(3), Antonio Carmona Sáez(4) y Esther Rojo Conejo(4) de (1)Unidad de Investigación Clínica y Biopatología Experimental del Complejo Asistencial de Ávila, SACYL. Unidad Asociada al CSIC. CIBER-BBN, (2)Sº de Anatomía Patológica del Complejo Asistencial de Ávila, (3)Unidad de Investigación Clínica y Biopatología Experimental del Complejo Asistencial de Ávila, SACYL. Unidad asociada al CSIC. CIBER-BBN y (4)Sº de Cirugía del Complejo Asistencial de Ávila

10:35 - 7030-3

Debut de carcinoma de mama como metástasis en colon. Estudio de un caso y revisión de la casuística de nuestro hospital en el periodo 2000-2016

Beatriz Rueda Villafranca(1), Ana Isabel Romero Ortiz(1) y Patricia Becerra Massare(1) de (1)Complejo Hospitalario Universitario de Granada

10:40 - 7030-4

Células progenitoras hepáticas y células madre hematopoyéticas en la hepatitis aguda fulminante y en la cirrosis hepática

María José Morandeira García(1), Ariel Gonzalo Gonzales Sejas(1), María Teresa Ramírez Gasca(1), Sara Lorente(1) y Trinidad Serrano(1) de (1) Hospital Clínico Universitario Lozano Blesa, Zaragoza

10:45 - 7030-5

Tumor neuroendocrino bien diferenciado sobre hamartoma quístico retrorectal. A propósito de un caso

Rosa Ortiz Durán(1), Laura Castillo Fernández(1), Gemma Mateu Esquerda(1), Diana Ladino Orjuela(1), Albert Gaspa Maynou(1), Sergi Juanpere Martí(2), María Victoria Huerta Anaya(1) y Eugenio López Bonet(1) de (1)Servicio de Anatomía Patológica y (2)Servicio de Radiología. Hospital Universitario Dr. Josep Trueta, Girona

10:50 - 7030-6

Enfermedad por retención de quilomicrones

Marta Atienza Robles(1), Mónica Saiz Camín(1), Ena Fernández-Lomana Idiondo(1), Alexandre Nogueira Gregorio(1), Aitziber Marcos Muñoz(1) y Gonzalo García de Casasola Rodríguez(1) de (1)Hospital de Cruces, Barakaldo (Vizcaya)

10:55 - 7030-7

Leiomioma colorrectal, un tumor infrecuente. Revisión de un caso

María Dolores Berenguer Romero(1), Legna Viguera Garrido(1), Luisa García Mauriño Guelbenzu(1), Adriana Canosa Fernández(1) y Rubén Darío García Ángel(1) de (1)Complejo Hospitalario Universitario, Albacete

11:00 - 7030-8

La expresión de CDX2 puede predecir la respuesta a la neoadyuvancia en carcinoma gástrico

Estela Aguilar Navarro(1), María Jesús Fernández-Aceñero(1), María Luisa Sánchez de Molina(2), Peter Vorwald(2), Damián García Olmo(2), Jorge Palomar Ramos(1), Lourdes Estrada Muñoz(1) y Cristina Díaz del Arco(1) de (1)Hospital Clínico San Carlos, Madrid y (2)Fundación Jiménez Díaz, Madrid

11:05 - 7030-9

Nuestra experiencia con los pólipos malignos pT1

María Concepción Llanos Chávarri(1), Begoña Aguiar Losada(1), María Socorro Razquin Lizarraga(1), Marta Montes Díaz(1), Begoña Oronoz Martínez(1), Mª Rosario Aznarez Barrio(1), Alicia Córdoba Iturriaga(1) y Tamara Zudaire Fuertes(1) de (1)Complejo Hospitalario de Navarra, Pamplona (Navarra)

11:10 - 7030-10

Significado pronóstico de la expresión de MUC1 en el carcinoma colorrectal

Carmen Colado(1), Cristina Díaz del Arco(1), Pilar Garre(1), Elena Molina Roldán(1), Araceli Hernández-Zazo(1), M. de los Ángeles Cerón Nieto(1), Ana Caso(1), Guillermo García Diego(1), Estela Aguilar Navarro(1) y Mª Jesús Fernández Aceñero(1) de (1)Hospital Clínico San Carlos, Madrid

11:15 - 7030-11

Hepatocarcinoma bien diferenciado desarrollado sobre un adenoma telangiectásico hepático

Caterina Fumagalli(1), Celina Paola Vázquez Gámez(1), María del Valle Rodríguez Santas(1), Ana Mozos Rocafort(1), Manel Solé Arqués(2), Rubén Guerrero Vara(1), Vicens Artigas Raventos(1) y Justyna Szafranska(1) de (1) Hospital de la Santa Creu i Sant Pau, Barcelona y (2)Hospital Clínic, Barcelona

7031 Poster Moderado

GINECOLOGÍA Y MAMA

viernes 26 de mayo 10:30 11:30

Pantalla 6 Zona Poster (entreplanta)

7031-1

Moderador

José Santos Salas Valián, Complejo Asistencial Universitario de León

10:30 - 7031-2

Tumor basaloide de ovario con patrón ameloblástico y diferenciación de células fantasma en mujer gestante

Sandra Barbera Bosch(1), Nuria Santonja López(1), José Ángel García García(1), Lorena Valdivieso Almeida(1) y Miguel Martorell Cebollada(1) de (1)Servicio de Anatomía Patológica del Consorcio Hospital General Universitario, Valencia

10:35 - 7031-3

Coriocarcinoma en gestación ectópica tubárica

Lucía Molina Jiménez(1), Rubén Martínez Castillo(1), Helber Daniel Cely Rodríguez(1), Juan Manuel López Garrido(1), Pilar Jurado Escamez(1), Rafael C. Martínez García(1), Antonio Robles Frías(1) y Antonio Félix Conde Martín(1) de (1)Hospital Universitario Virgen de Valme, Sevilla

10:40 - 7031-4

Diagnóstico de metástasis de sarcoma de Ewing en citología vaginal

Fernando Escartín López(1), María Belén Huesa López(1), Marco Tulio Martínez Membreño(1), Ana Isabel Gozalo Lázaro(1), Isabel Mayo Melchor(1), Alejandra Martín Arévalo(1), María Luisa Zamorano Almendra(1), Amparo Benito Berlinches(1), Dolores Rubio Marín(1) y Purificación Domínguez Franjo(1) de (1)Hospital Universitario Ramón y Cajal, Madrid

10:45 - 7031-5

Pseudomixoma ovarii originado sobre componente heterólogo mucinoso maligno y hepatoide en tumor de Sertoli-Leydig retiforme

Nelly Cruz Viruel(1), Vicente Crespo Lora(2), Clara Eugenia Chamorro Santos(3) y Francisco Nogales Fernández(1) de (1)Universidad de Granada, (2) Complejo Hospitalario de Jaén y (3)Complejo Hospitalario Universitario de Granada

10:50 - 7031-6

Tejido endometrial en vasos linfáticos uterinos. Importancia de su diagnóstico diferencial con procesos malignos

Irene Millán Ortega(1), Karla Tello Collantes(1), Manuel Domínguez Gómez(1), Manuel Beltrán Ruiz-Henestrosa(1), María Jesús Palomo González(1) y Lidia Atienza Cuevas(1) de (1)Hospital Universitario Puerta del Mar, Cádiz



10:55 - **7031-7**

Pecoma del tracto genital: presentación de 1 caso y revisión de la literatura

Adela Sabio González(1), Beatriz Rueda Villafranca(1), María Narváez Simón(1), Isabel Ruiz Ávila(1), Francisco Nogales Fernández(1) y M^a Teresa Medina Cano(1) de (1)Complejo Hospitalario Universitario de Granada

11:00 - **7031-8**

Metástasis ovárica de adenocarcinoma mucinoso de páncreas. Un reto diagnóstico en biopsia intraoperatoria

María Fernanda Relea Calatayud(1), Cristina Murillo Lázaro(2), José Luis Sanz Trenado(1), Isabel María de Lara Simón(1), Pedro Montero Pavón(1), Natalia María Villasanti Rivas(1), Claudia Carolina Ramos Rodríguez(1) y María Encarnación Sánchez-Escalonilla Relea(3) de (1)Hospital General de Ciudad Real, (2)Hospital Virgen de la Salud, Toledo y (3)Facultad de Medicina, Ciudad Real

11:05 - **7031-9**

Leiomioma cotiledonoide disecante: a propósito de un caso

Ana I. García Salguero(1), Tatiana Cano Barbadilla(1), M^a Victoria Ortega Jiménez(1), Virginia González Zafra(1), Dora Viveros García(1) y M^a Isabel Hierro Martín(1) de (1)Servicio de Anatomía Patológica del Hospital Clínico Universitario Virgen de la Victoria, Málaga

11:10 - **7031-10**

Corangioma gigante. Descripción de un caso

Karla Tello Collantes(1), Irene Millán Ortega(1), Manuel Domínguez Gómez(1), María Jesús Palomo González(1), Lidia Atienza Cuevas(1) y José María Báez Perea(1) de (1)Hospital Universitario Puerta del Mar, Cádiz

11:15 - **7031-11**

Afectación axilar en pacientes con tratamiento neoadyuvante de mama

Alicia Córdoba Iturriagagoitia(1), Pilar Fernández Seara(1), Concepción de Miguel Medina(1), Carolina Arean Cuns(1), Begoña Aguiar Losada(1), Francisco Vicente García(1), Pedro Armendariz Rubio(1), Saioa Mendaza Lainez(2) y David Guerrero Setas(3) de (1)Complejo Hospitalario de Navarra, Pamplona (Navarra), (2)Grupo de Epigenética del Cáncer, Navarrabiomed, Departamento de Salud-UPNA, IdiSNA, Pamplona (Navarra) y (3)Complejo Hospitalario de Navarra. Navarrabiomed, Departamento de Salud-UPNA, IdiSNA, Pamplona (Navarra)

11:20 - **7031-12**

Significado pronóstico de la expresión del receptor de andrógenos en cáncer de mama triple negativo

Emiliano Honrado Franco(1), Ana Cuesta Díaz de Rada(1), Juan Pablo de la Fuente Escobar(1), Luis Felipe Sánchez-Cousido(2), Irene Pilar Delgado Sillero(2), Óscar Sanz Guadarrama(3), Ana López González(2), Francisco Miguel Izquierdo García(1), Ana de la Hera Magallanes(1) y M^a Teresa Ribas Ariño(1) de (1)Servicio de Anatomía Patológica, (2)Servicio de Oncología y (3)Servicio de Cirugía General. Complejo Asistencial Universitario, León

11:25 - **7031-13**

Hallazgos preliminares en el estudio comparativo de la respuesta inmune y patológica en pacientes con cáncer de mama tratadas con quimioterapia neoadyuvante y pacientes tratadas con vacunas de células dendríticas más quimioterapia neoadyuvante

Luis Daniel Mejías Sosa(1), Álvaro López(1), Arturo Lecumberri(1), Susana Inogés(1), Ascensión López Díaz de Ceiro(1), Alicia Córdoba(2), Jaione García(1), Belén Pérez Solans(3), Marta Santisteban(1) y Miguel Idoate(1) de (1)Clínica Universidad de Navarra, Pamplona (Navarra), (2)Complejo Hospitalario de Navarra, Pamplona (Navarra) y (3)Universidad de Navarra, Pamplona (Navarra)

7032 Poster Moderado

HEMATOPATOLOGÍA

viernes 26 de mayo 16:45 17:45

Pantalla 1 Zona Poster (entreplanta)

7032-1

Moderadores

Santiago Montes Moreno, Hospital Universitario Marqués de Valdecilla, Santander (Cantabria)

16:45 - **7032-2**

Síndrome de Sweet como una forma de presentación inusual de leucemia de células peludas: reporte de un caso

Nhora María Silva Pérez(1), Elizabeth Arrieta López(1), Natalia Calvache Hernández(1), Álvaro Enrique Osorio Franco(1), Fabián Emiliano Ahumada Córdoba(1), Francisco Javier Jaramillo Echeverry(1), Joaquín Rosales Martínez(1), Juan Guillermo Restrepo Molina(1) y Juan Carlos Bravo Ocaña(1) de (1)Fundación Valle del Lili, Cali (Valle del Cauca)

16:50 - **7032-3**

Linfoma folicular (LF): identidad clonal y diferenciación divergente

Margarita E. Jo-Velasco(1), Julia González-Rincón(2), Rebeca Manso Alonso(1), Carlos Santonja Garriga(1), Miguel Ángel Piris Pinilla(1), Margarita Sánchez-Beato(2) y Socorro María Rodríguez Pinilla(1) de (1) Hospital Universitario Fundación Jiménez Díaz Quironsalud, Madrid y (2) Grupo de Investigación en Linfomas. Instituto de Investigación Sanitaria Puerta de Hierro(IDIPHIM), Madrid

16:55 - **7032-4**

Linfoma T periférico de fenotipo citotóxico en paciente con linfoma de linfocitos pequeños B/leucemia linfocítica crónica B

Mercedes Caba-Molina(1), Beatriz Rueda Villafranca(1), Ernesto Martín Medina(2), Esteban José Marín Salido(3), Raimundo García del Moral Garrido(1) y Mercedes Gómez Morales(1) de (1)Servicio de Anatomía Patológica del Complejo Hospitalario Universitario de Granada, (2)CESUR, Málaga y (3)Servicio de Anatomía Patológica del Hospital San Juan de la Cruz, Úbeda (Jaén)

17:00 - **7032-5**

Afectación masiva mediastínica por linfoma folicular difuso: una presentación atípica

Luis Colomo Saperas(1), Antonio Gutiérrez García(2), Ignacio Sánchez Guerri(1), Adrià Lloret Dagà(1), María Teresa Rodrigo Calvo(1), Ghita Tagmouti(1), Mònica González-Farré(1), Leyre Bento(2), Antonio Salar Silvestre(1) y Rafael Ramos Asensio(2) de (1)Unidad de Hematopatología y Servicio de Hematología, Hospital del Mar, Barcelona y (2)Servicios de Anatomía Patológica y Hematología, Hospital Son Espases, Palma de Mallorca (Illes Balears)

17:05 - **7032-6**

Expresión de MDM2 en sarcoma de células dendríticas folicular de localización abdominal: ¿una ayuda o un potencial inconveniente?

María del Carmen Gómez Mateo(1), Carmen Lobo Morán(1), Irune Ruiz Díaz(1), Samuel Navarro Fos(2) y Antonio Ferrández Izquierdo(2) de (1)Hospital Donostia, Donostia-San Sebastián (Guipúzcoa) y (2)Hospital Clínico Universitario de Valencia

17:10 - **7032-7**

Neoplasias de células histiocitarias y dendríticas: revisión de nuestra experiencia

Cristina Díaz del Arco(1), Lourdes Estrada Muñoz(1), Luis Ortega Medina(1), Mónica Negueruela López(1), Melchor Saiz-Pardo Sanz(1), Guillermo Jesús García Diego(1), M. Ángeles Cerón Nieto(1) y M^a Jesús Fernández Aceñero(1) de (1)Hospital Clínico San Carlos, Madrid



17:15 - 7032-8

Mutaciones en la vía de señalización JAK/STAT confieren peor pronóstico a pacientes con linfoma T periférico

Rebeca Manso(1), Margarita Sánchez-Beato(2), Julia González-Rincón(2), Sagrario Gómez(2), Federico Rojo(1), Manuela Mollejo(3), Mónica García-Cosío(4), Javier Menárguez(5), Miguel A. Piris(1) y Socorro M. Rodríguez-Pinilla(1) de (1)Servicio de Anatomía Patológica, Fundación Jiménez Díaz, Madrid, (2)Instituto de Investigación Sanitaria Puerta de Hierro (IDIPHIM), Majadahonda (Madrid), (3)Hospital Virgen de la Salud, Toledo, (4)Hospital Universitario Ramón y Cajal, Madrid y (5)Hospital General Universitario Gregorio Marañón, Madrid

17:20 - 7032-9

Células dendríticas foliculares: secuencia hiperplasia-neoplasia en enfermedad de Castleman. Estudio clinicopatológico de ocho casos

Catuxa Celeiro Muñoz(1), Marcos Mauricio Siliezar Tala(1), Santiago Montes Moreno(1) y Miguel Ángel Piris Pinilla(2) de (1)Hospital Universitario Marqués de Valdecilla, Santander (Cantabria) y (2)Fundación Jiménez Díaz, Madrid

17:25 - 7032-10

Revisión de casos de síndrome linfoproliferativo post-trasplante en edad pediátrica en el período 2006-2017 en Hospital Universitario La Paz

Yaroslav Brygadyr(1), Daniela Carolina Fúel Gómez(1), David Roldán Cortes(1), Blanca Rosich del Cacho(1), Diego Plaza López de Sabando(1), David Bueno Sánchez(1), Gabriel Olmedilla(1) y Eugenia García Fernández(1) de (1)Hospital Universitario La Paz, Madrid

17:30 - 7032-11

Linfoma anaplásico de células grandes asociado a implante mamario.

Estudio cito-histológico de 1 caso, revisión de nuestra casuística y de la literatura

María Ángeles Torres Nieto(1), Pilar Isabel González Márquez(1), Diego González González(1), Patricia Callejo Pérez(1), Daniel Colinas Reyero(1) y Beatriz Bendito Guilarte(2) de (1)Servicio de Anatomía Patológica y (2)Servicio de Cirugía Plástica. Hospital Universitario del Río Hortega, Valladolid

17:35 - 7032-12

Expresión aberrante de CD10 en un linfoma esplénico no-Hodgkin de la zona marginal

Pilar Alemany(1), Antonio Cremades Mira(1), Aránzazu Lafuente Sanchís(2), Montserrat Ortiz Mengual(2) y Ángel Zúñiga Cabrera(2) de (1)Servicio de Anatomía Patológica y (2)Servicio de Biología Molecular. Hospital Universitario de la Ribera, Alcala (Valencia)

7033 Poster Moderado

OSTEO Y PARTES BLANDAS

viernes 26 de mayo 16:45 17:45

Pantalla 2 Zona Poster (entreplanta)

7033-1

Moderadores

Cleofé Romagosa Pérez Portabella, Hospital Vall d'Hebron, Barcelona

16:45 - 7033-2

Expresión de DOG1 en sarcoma fibromixioide de bajo grado: estudio de 19 casos

Sara Pabón Carrasco(1), Ana Vallejo Benítez(1), Sofía Pereira Gallardo(1), Enrique Rodríguez Zarco(1), Javier Emilio Brugal Molina(2), Sebastián Umbría Jiménez(1), Antonio García Escudero(1) y Ricardo González Cámpora(1) de (1)Hospital Universitario Virgen Macarena, Sevilla y (2)Hospital de Vinalopó

16:50 - 7033-3

Tumor de células gigantes óseo tratado con denosumab: un reto diagnóstico

Caterina Fumagalli(1), Irma Ramos(2), Cleofé Romagosa(2), Celina Vázquez(1), Jaume Llauger(1), Isidro Gracia(1), Alan González(1), Cristina Pons(1), Fina Muñoz(1) y Silvia Bagué(1) de (1)Hospital de la Santa Creu i Sant Pau, Barcelona y (2)Hospital Universitari Vall d'Hebrón, Barcelona

16:55 - 7033-4

Factores pronósticos morfológicos en el tumor de células gigantes de hueso: revisión de una serie de 23 casos

Empar Mayordomo Aranda(1), Jorge Solaz(2), Adolfo Valero(3), Cristina Ramírez(4), Isabel Elía(4), Manuel Angulo(5), María del Carmen Huart(1), Isidro Machado Puerto(6), Francisco José Vera Sempere(1) y Antonio Llobart Bosch(7) de (1)Servicio de Anatomía Patológica, Hospital Universitario La Fe, Valencia, (2)Servicio de Radiodiagnóstico, Hospital de la Ribera, Alzira (Valencia), (3)Servicio de Anatomía Patológica, Hospital Lluís Alcanyis, Xàtiva (Valencia), (4)Servicio de Radiodiagnóstico, Hospital Universitario La Fe, Valencia, (5)Servicio de Traumatología, Hospital Universitario La Fe, Valencia, (6)Servicio de Anatomía Patológica, Instituto Valenciano de Oncología, Valencia y (7)Departamento de Patología, Universidad de Valencia

17:00 - 7033-5

Sarcomas radio-inducidos: casuística de nuestro hospital

María Lutgarda Riasol Rodés(1), Xavier Sanjuán Garriga(1), María Pane Foix(1), Juan Azcárate Rodríguez(1), J. A. Narváez García(1), F. Portabella(1), D. Pérez Sidelnikova(1) y Xavier Matías-Guiu Guia(1) de (1)Hospital Universitari de Bellvitge, Hospitalet de Llobregat (Barcelona)

17:05 - 7033-6

Alteraciones tisulares como factores biopatológicos asociados al aflojamiento protésico de rodilla y análisis de los cambios inducidos en los dispositivos retirados

Beatriz Segovia Blázquez(1), María del Rocío Martín López(1), Antonio Javier Ríos Sánchez(2), José Antonio Valverde García(3), Raquel Tur González(1), Rafael Revestido García(1), Waleska Salcedo Mercado(4), Verónica Yuste del Pozo(4), María del Mar Fernández Gutiérrez(5) y Juan Parra Cáceres(6) de (1)Sº de Anatomía Patológica. Complejo Asistencial de Ávila. Unidad de Investigación Clínica y Biopatología Experimental. Unidad Asociada al CSIC, (2)Sº de Cirugía Ortopédica y Traumatología. Complejo Asistencial de Ávila, (3)Sº de Cirugía Ortopédica y Traumatología. Hospital Universitario Río Hortega, Valladolid, (4)Sº de Anatomía Patológica. Complejo Asistencial de Ávila, (5)Instituto de Ciencia y Tecnología de Polímeros. Consejo Superior de Investigaciones Científicas. Centro de Investigación Biomédica en Red- Bioingeniería, Biomateriales y Nanomedicina y (6)Unidad de Investigación Clínica y Biopatología Experimental. Complejo Asistencial de Ávila. Centro de Investigación Biomédica en Red- Bioingeniería. Biomateriales y Nanomedicina

17:10 - 7033-7

Cambios histológicos por Tachosil® en un modelo experimental de suturas de alto riesgo

Carlos García-Vázquez(1), M. Jesús Fernández-Aceñero(2), Soledad Gómez García de las Heras(3), David de Pablo Velasco(2), Cristina Díaz del Arco(2) y Carlos Pastor Idoate(4) de (1)Hospital Infanta Elena, Valdemoro (Madrid), (2)Hospital Clínico San Carlos, Madrid, (3)Universidad Alfonso X El Sabio, Madrid y (4)Fundación Jiménez Díaz, Madrid

17:15 - 7033-8

Sarcoma de células claras del tracto gastrointestinal semejante al sarcoma de células claras de partes blandas: presentación de tres casos y revisión de la literatura

Celina Paola Vázquez Gámez(1), María del Valle Rodríguez Santas(1), Caterina Fumagalli(1), Vicens Artigas Raventos(2), Oksana Luschenkova Rochniak(3), Silvia Bagué Rosell(1) y Justyna Szafranska(1) de (1)Servicio de Anatomía Patológica, (2)Servicio de Cirugía General y Digestiva y (3)Servicio de Radiología. Hospital de la Santa Creu i Sant Pau, Barcelona



17:20 - 7033-9

Diagnóstico en biopsia con aguja gruesa de hemangioendoteliooma pseudomiogénico (HP) primario óseo: posible pitfall

Irma Ramos Oliver(1), Caterina Fumagalli(2), Sílvia Bagué Rosell(2), Danielle De Jong(3), Karoly Szuhai(3), Judith Bovée(3), Teresa Moliné Marimón(1), Carolina Montecino Romanini(1), Santiago Ramón y Cajal Agüeras(1) y Cleofé Romagosa Pérez Portabella(1) de (1)Hospital Universitario Vall d'Hebrón, Barcelona, (2)Hospital de la Santa Creu i Sant Pau, Barcelona y (3)Leiden University Medical Center, Leiden (Zuid-Holland)

17:25 - 7033-10

Mutaciones de EGFR en el hamartoma fibroso de la infancia

Juan C. Tardío Dovao(1), Ana Belén Sánchez García(1) y Amalia Moreno Torres(1) de (1)Hospital Universitario de Fuenlabrada, Madrid

17:30 - 7033-11

Tumor glómico del plexo braquial: una localización infrecuente para un tumor clásico

Beatriz Jiménez-Ayala(1), M. Jesús Fernández-Aceñero(1), Alexandar Lovic(1), Eugenia Bancalari(1), Yosmar Pérez(1), Manuel Nevado(1), Fernando Pinedo(1), Karina de Antonio(1), Cristina Díaz del Arco(2) y Carmen Moreno(1) de (1)Hospital Nuestra Señora del Rosario, Madrid y (2)Hospital Clínico San Carlos, Madrid

17:35 - 7033-12

Dermatofibrosarcoma protuberans en región perianal

Javier Doña Girón(1), María Teresa Cantón Yebra(1), José Rolando Ortega Ramírez(1), Manuel Ruz Legaza(1), María del Mar Berenguel Ibáñez(1) y Francisco Javier Velasco Albendea(1) de (1)Servicio de Anatomía Patológica del Complejo Hospitalario Torrecárdenas, Almería

7034 Poster Moderado NEFROPATOLOGÍA

viernes 26 de mayo 16:45 17:45

Pantalla 3 Zona Poster (entreplanta)

7034-1

Moderadores

Rosa Ortega Salas, Hospital Universitario Reina Sofía, Córdoba

16:45 - 7034-2

Adenocarcinoma acinar prostático con marcada diferenciación neuroendocrina focal (¿Paneth-like?)

Hugo Álvarez-Argüelles Cabrera(1), Emilio González Arnay(1), Sonia García Hernández(1), Abián Vega Falcón(1), Leynis Isabel Martínez Blanco(1), Isabel González Villa(1), José Luis Carrasco Juan(2), Ángel José Nazco Deroy(1) y Eduardo Salido Ruiz(1) de (1)Hospital Universitario de Canarias, San Cristóbal de La Laguna (Santa Cruz de Tenerife) y (2)Universidad de La Laguna, San Cristóbal de La Laguna (Santa Cruz de Tenerife)

16:50 - 7034-3

¿Existen los carcinomas uroteliales basales no músculo-invasivos?

Marina Gándara-Cortés(1), Pilar San Miguel(1), José A. Ortiz-Rey(1), Elena López-Díez(2), Máximo Castro(2), Carolina Gómez-de María(3), José I. Neissa(1) y Joaquín González-Carrero(1) de (1)Servicio de Anatomía Patológica del Hospital Universitario Álvaro Cunqueiro, Vigo (Pontevedra), (2)Servicio de Urología del Hospital Universitario Álvaro Cunqueiro, Vigo (Pontevedra) y (3)Servicio de Anatomía Patológica del Hospital POVISA, Vigo (Pontevedra)

16:55 - 7034-4

Uso de inmunohistoquímica en la clasificación de subtipos de carcinoma urotelial vesical con invasión muscular

Sergio Rodríguez Lobalzo(1), Francisca María Ortíz Domínguez(1) y Juana Isabel Cid Mañas(1) de (1)Servicio de Anatomía Patológica del Hospital Costa del Sol, Marbella (Málaga)

17:00 - 7034-5

Debut clínico atípico de liposarcoma de cordón espermático con áreas de diferenciación a leiomiomasarcoma

Yoana Franco Rodríguez(1), Cristina González Velasco(1), Miguel Ángel Cruz Sánchez(1), Luis Miguel Chinchilla Tabora(1) y Patricia Antúnez Plaza(1) de (1)Hospital Clínico Universitario de Salamanca

17:05 - 7034-6

Potenciales trampas diagnósticas en RTU vesical: adenoma nefrogénico. Presentación de un caso

Adela Sabio González(1), Rosa María Ríos Pelegrina(1) y Lucía Roldán Mateo(1) de (1)Complejo Hospitalario Universitario de Granada

17:10 - 7034-7

Melanoma en aparatogenitourinario masculino en nuestro centro en los últimos 10 años

Carlos Miguel Ruiz(1), Ana Isabel Encinas Muñiz(1) y Miriam González Guerrero(1) de (1)Hospital Universitario Central de Asturias, Oviedo (Asturias)

17:15 - 7034-8

Amiloidosis vesical. Análisis de casos en nuestro centro 2000-2016

Miriam González Guerrero(1), Carlos Miguel Ruiz(1), Maripaz González Gutiérrez(1), Rodrigo E. Ugalde Herrá(1), Susana Junceda Antuña(1), Inram Husain Calzada(1) y Adela Alonso Fernández-Velasco(1) de (1)Hospital Universitario Central de Asturias, Oviedo (Asturias)

17:20 - 7034-9

Validación de la valoración en fresco de la biopsia cilíndrica renal

Claudia Mestre Alagarda(1), Anaïs Moscardó Navarro(1) y Liria Terrádez Mas(1) de (1)Hospital Clínico Universitario de Valencia

17:25 - 7034-10

Enfermedades renales con depósitos organizados. La experiencia del Hospital Clínico Universitario de Valencia en los últimos 10 años

Anaïs Moscardó Navarro(1), Claudia Mestre Alagarda(1) y Liria Terrádez Mas(1) de (1)Hospital Clínico Universitario de Valencia

17:30 - 7034-11

Neoplasias hematológicas en el riñón. Estudio clínico-patológico de 11 casos

Ángel Panizo Santos(1), Carolina Arean Cuns(1), Tamara Zudaire Fuertes(1), M^a Luisa Gómez Dorronsoro(1) y Alicia Córdoba Iturriagagoitia(1) de (1)Complejo Hospitalario de Navarra, Pamplona (Navarra)

17:35 - 7034-12

Valor del estudio histológico e inmunohistoquímico en la respuesta a BCG en pacientes con carcinoma vesical papilar de células transicionales pT1G3

David Ramos Soler(1), José Luis Pontones Moreno(1), Cristina Santamaría Navarro(2) y Laura Lorenzo Soriano(1) de (1)Hospital Universitario La Fe, Valencia y (2)Universitat Politècnica de València

7035 Poster Moderado UROLOGÍA

viernes 26 de mayo 16:45 17:45

Pantalla 4 Zona Poster (entreplanta)

7035-1

Moderadores

Pilar González Peramato Gutiérrez, Madrid



16:45 - 7035-2

Factores biopatológicos asociados a la retirada prematura de catéteres uretrales "pigtail" en pacientes sometidos a tratamiento de la litiasis mediante ureterorenoscopia

Beatriz Segovia Blázquez(1), María del Rocío Martín López(1), Mario Martín Hernández(2), Sebastián Valverde Martínez(2), Raquel Tur González(1), Rafael Revestido García(1), Waleska Salcedo Mercado(3), Rosario Ibáñez Pérez(4), Amparo San Pedro Garrido(4) y Juan Parra Cáceres(5) de (1)Sº de Anatomía Patológica. Complejo Asistencial de Ávila. Unidad de Investigación Clínica y Biopatología Experimental. Unidad Asociada al CSIC, (2)Sº de Urología. Complejo Asistencial de Ávila. Grupo de Investigación Multidisciplinar Urológico Renal del Instituto de Investigación Biomédica de Salamanca, (3)Sº de Anatomía Patológica. Complejo Asistencial de Ávila, (4) Laboratorio de Microbiología / Servicio de Análisis Clínicos. Complejo Asistencial de Ávila y (5)Unidad de Investigación Clínica y Biopatología Experimental. Unidad Asociada al CSIC. Complejo Asistencial de Ávila. Centro de Investigación Biomédica en Red- Bioingeniería, Biomateriales y Nanomedicina

16:50 - 7035-3

Afectación renal por linfomas de comportamiento sistémico. Estudio retrospectivo de una serie de 21 casos diagnosticados a lo largo de 33 años

Roxana Elizabeth Sánchez Pacheco(1), Sara Marcos González(2), Johny Salazar Tabares(1), Ainara Azueta Etxebarria(2) y Fulgencio Jiménez Sánchez(1) de (1)Servicio de Anatomía Patológica del Hospital Virgen de la Luz y (2)Servicio de Anatomía Patológica del Hospital Universitario Marqués de Valdecilla

16:55 - 7035-4

Actualización en los criterios diagnósticos de las neoplasias mucinosas de uraco (OMS 2016). Revisión de dos casos

Juan Daniel Prieto Cuadra(1), Virginia González Zafra(1), Isabel García Muñoz(1), Tatiana Cano Barbadilla(1), Lidia Pérez Villa(1), Isabel Álvarez Mancha(1), Dora García Viveros(1), Elena Cañestro Rueda(1), Elena Gallego Domínguez(1) y Mª Isabel Hierro Martín(1) de (1)Servicio de Anatomía Patológica del Hospital Clínico Universitario Virgen de la Victoria, Málaga

17:00 - 7035-5

Nefropatía proximal por cristales de cadena ligera kappa asociada a nefropatía por cilindros de cadenas ligeras kappa

M. Adoración Martín-Gómez(1), Mercedes Caba-Molina(2), Ernesto Martín Medina(3), Beatriz Rueda Villafranca(2) y Mercedes Gómez Morales(2) de (1)Unidad de Nefrología del Hospital de Poniente, El Ejido (Almería), (2) Servicio de Anatomía Patológica del Complejo Hospitalario Universitario de Granada y (3)CESUR, Málaga

17:05 - 7035-6

Tumor testicular epitelial seroso bordeline de tipo ovárico. Experiencia en nuestro centro y revisión de la literatura

Connie Ferrara Coppola(1), Emma Sola Vendrell(1) y María Isabel Peligros Gómez(1) de (1)Hospital General Universitario Gregorio Marañón, Madrid

17:10 - 7035-7

Afectación renal por mieloma múltiple con células circulantes con la translocación t(11;14)

Lorena Díaz Sánchez(1), Javier Gimeno Beltrán(1), Adrià Lloret Dagà(1), Ignacio Sánchez Guerri(1), Dolores Naranjo Hans(1), Jordi Massó Castellà(1), Ana Ferrer del Álamo(1), María José Soler Romeo(1) y Francesc Alameda Quillet(1) de (1)Hospital del Mar, Barcelona

17:15 - 7035-8

GATA-3 y CK5/6 como posibles marcadores de subtipos transcriptómicos de carcinoma urotelial vesical

Paula Rodríguez Martínez(1), Cristina Carrato Moñino(1), Laura Pons Martínez(1), Montse Martín Céspedes(1), José Luis Gago Ramos(2), Albert Font Pous(3) y Aurelio Ariza Fernández(1) de (1)Servicio de Anatomía Patológica del Hospital Universitari Germans Trias i Pujol, Badalona (Barcelona), (2)Servicio de Urología del Hospital Universitari Germans Trias i Pujol, Badalona (Barcelona) y (3)Institut Català d'Oncologia, Badalona (Barcelona)

17:20 - 7035-9

Rabdomiosarcoma paratesticular asociado a pseudotumor inflamatorio en adulto

Juan Daniel Prieto Cuadra(1), Tatiana Cano Barbadilla(1), Ana Isabel Álvarez Mancha(1) y Isabel García Muñoz(1) de (1)Servicio de Anatomía Patológica del Hospital Clínico Universitario Virgen de la Victoria, Málaga

17:25 - 7035-10

Anticuerpo antifosfolipasa A2 marcador inmunohistoquímico de la glomerulonefritis membranosa primaria: estudio de 51 casos en el Hospital Universitario Central de Asturias

Maripaz González Gutiérrez(1), Blanca Vivanco Allende(1), Luis F. Morán Fernández(2), Rodrigo E. Ugalde Herrá(1), Adela Alonso Fernández-Velasco(1), Inram Husain Calzada(1), José M. Baltar(3) y Mª Aurora Astudillo González(1) de (1)Servicio de Anatomía Patológica. Hospital Universitario Central de Asturias, Oviedo (Asturias), (2)Servicio de Nefrología. Hospital Universitario Central de Asturias, Oviedo (Asturias) y (3)Servicio de Nefrología. Hospital de San Agustín, Avilés

17:30 - 7035-11

Seminomas HCG positivos. Patrón de tinción y valor pronóstico. Estudio de 15 casos

Lorena Valdivieso Almeida(1), Sandra Barbera Bosch(1), Helena Alvarez Manso(1) y Vicente Sabater Marco(1) de (1)Consorcio Hospital General Universitario, Valencia

17:35 - 7035-12

Tumores gonadales de muy escasa incidencia como reto diagnóstico, mediante el estudio de dos casos: Tumor Espermatocítico testicular (TE) y Tumor de Células de Sertoli-Leydig ovárico (TCSL). Revisión y análisis clínico-patológico

Roxana Elizabeth Sánchez Pacheco(1), Sara Marcos González(2), Fulgencio Jiménez Sánchez(1) y Irene González Rodilla(2) de (1)Servicio de Anatomía Patológica del Hospital Virgen de la Luz y (2)Servicio de Anatomía Patológica del Hospital Universitario Marqués de Valdecilla

7036 Poster Moderado

INMUNOHISTOQUÍMICA Y PATOLOGÍA MOLECULAR

viernes 26 de mayo 16:45 17:45

Pantalla 5 Zona Poster (entreplanta)

7036-1

Moderadores

José Ramírez Ruz, Hospital Clínic. Universidad de Barcelona, Barcelona

16:45 - 7036-2

1,0722e+11

Lara Navarro Cerveró(1), José Ángel García García(1), Atilio Navarro Gonzáles(1), Sandra Barbera Bosch(1), Amparo Aguilar Gil(1), Eva Aguilera Redondo(1) y Miguel Martorell Cebollada(1) de (1)Servicio de Anatomía Patológica del Hospital General de Valencia



16:50 - **7036-3**

Distribución de genotipos de VPH en función de la lesión histológica en biopsias de cérvix

José Ángel García García(1), Ana Pérez Vallés(1), Vicente Sabater Marco(1), Inmaculada Salvador Villalba(1), Encarnación Pilar Martínez Leandro(1), Consuelo Calabuig Crespo(1), Nuria Santonja López(1), Seyder Morales Burbano(1), Lorena Valdivieso Almeida(1) y Miguel Martorell Cebollada(1) de (1)Servicio de Anatomía Patológica del Hospital General de Valencia

16:55 - **7036-4**

Papel inmunomodulador de PD-1 y PD-L1 en linfoma de Hodgkin clásico y en linfoma B difuso de célula grande. Una estrecha relación con el virus de Epstein Barr

Raquel Dolz Gaitón(1), Patricia Pose Lapausa(1), Pablo Sánchez Vela(2), Irene Borreda Gascó(3), María Campos Segura(3), Pablo Martínez Calabuig(2), Jerónimo Forteza Vila(4) y Natalia Camarasa Lillo(1) de (1)Servicio de Anatomía Patológica del Hospital Universitario Dr. Peset, Valencia, (2) Facultad de Medicina, Universidad Católica de Valencia, San Vicente Martir, Valencia, (3)Unidad Mixta de Patología Diagnóstica y Molecular del Instituto Valenciano de Patología, Valencia y (4)Director Instituto Valenciano de Patología, Valencia

17:00 - **7036-5**

Estudio del estado de los genes EGFR y ALK en el carcinoma de pulmón no microcítico no escamoso

Marta Rodríguez González(1), Sofía del Carmen Martínez(1), María Rosa Cordovilla Pérez(1), Marco López Zubizarreta(1), Rebeca Sicilia(1) y Dolores Ludeña de la Cruz(1) de (1)Hospital Clínico Universitario de Salamanca

17:05 - **7036-6**

Mesoteliomas pleurales malignos con sobreexpresión de her-ep4

José Ignacio Franco Rubio(1), Lucía Ferrando Lamana(1), Mar García García(1), Paula Gambó Grasa(1), Sandra Vicente Arregui(1), Ana Belén Roche Latasa(1), Miguel Ángel Trigo Cebrián(1), María Jesús Viso Soriano(1), Samira Bakali Badesa(1) y Ramiro Álvarez Alegret(1) de (1)Servicio de Anatomía Patológica del Hospital Universitario Miguel Servet, Zaragoza

17:10 - **7036-7**

La expresión tumoral de C-Met and Plexina B1 predice la recurrencia en forma de carcinomatosis peritoneal en cáncer colorectal

Javier Freire Salinas(1), Víctor J. Ovejero Gómez(2), Pilar García-Berbel Molina(1) y José Javier Gómez Román(1) de (1)Hospital Universitario Marqués de Valdecilla, Santander (Cantabria) y (2)Hospital Sierrallana, Torrelavega (Cantabria)

17:15 - **7036-8**

Aplicabilidad de la biopsia líquida en el estudio mutacional de EGFR en cáncer de pulmón

José Antonio Vázquez Luque(1), Rubén Carrera Salas(1), Mari Carmen Ramos Guijo(1), Rosa Ballester Victoria(1), Francisco Javier Pozo Ariza(1), Laura Nebot Muro(1), Carmen Blázquez Maña(1), M^a Rosa Escoda Giral(1), Joan Carles Ferreres Piñas(1) y Francisco Javier Andreu Navarro(1) de (1) Parc Taulí Hospital Universitari, Sabadell (Barcelona)

17:20 - **7036-9**

Calidad inmunohistoquímica: pequeños detalles, grandes progresos

Elidia Molina Herrera(1), M^a Pilar Martínez Gutiérrez(1), Alberto Muro Fernández(1), Susana Hernández Marcos(1), Nuria Carrizo Mijarra(1) y Rosa M^a García Martín(1) de (1)Servicio de Anatomía Patológica del Hospital Universitario 12 de Octubre, Madrid

17:25 - **7036-10**

Estudio inmunohistoquímico con EMA, receptor de andrógenos y adipofilina en el carcinoma epidermoide

Sebastián Ortiz Reina(1), Irene Ballester Nortes(2), Raul Corbalán Vélez(3), Esmeralda de la Sobera González(1), María del Mar Segura Garrido(1), María Eulalia Pallarés Sánchez(1), Esperanza Sánchez Martínez(1), María Dolores Bianqui Martínez(1) y Ángela Rivera Prado(1) de (1)Complejo Hospitalario Universitario de Cartagena, Murcia, (2)Hospital General Universitario Morales Meseguer, Murcia y (3)Servicio de Dermatología del Hospital Clínico Universitario Virgen de la Arrixaca, Murcia

7037 Poster Moderado

DERMATOPATOLOGÍA Y MAMA

viernes 26 de mayo 16:45 17:45

Pantalla 6 Zona Poster (entreplanta)

7037-1

Moderadores

Luis Alfaro Ferreres, Hospital NISA 9 de Octubre, Valencia
Irene Ruiz Díaz, Hospital Universitario Donostia, San Sebastián (Guipúzcoa)

16:45 - **7037-2**

Neoplasia de células dendríticas blásticas plasmocitoides: a propósito de dos casos

Laura Greco Bermúdez(1), María Niveiro de Jaime(1), Estela Costa Navarro(1), José Carlos Pascual Ramírez(2), Mar Blanes Martínez(2), María Planelles Asensio(1), Pascual Fernández Abellán(3) y F. Ignacio Aranda López(1) de (1)Servicio Anatomía Patológica, (2)Servicio Dermatología y (3) Servicio Hematología. Hospital General Universitario de Alicante

16:50 - **7037-3**

Nevus epidérmico epidermolítico lineal. Presentación de dos casos

Rocío Soraya Cardozo Rocabado(1), José Miguel Calderón Izquierdo(1), Radia Khedaoui(1), Cristina Martínez Morán(1) y Juan C. Tardío Dovao(1) de (1)Hospital Universitario de Fuenlabrada, Madrid

16:55 - **7037-4**

Complicaciones cutáneas asociadas a los tatuajes

Ana Buendía Alcaraz(1), María Eulalia García Solano(2), Ana Laura Martín Rodríguez(3), Sara Soto García(3), Ana Ortiz González(3), Eduardo Alcaraz Mateos(4), Raimundo Caballero López(2), Ana Isabel Sánchez Pérez(2), Diana González Olmos(2) y Gloria Garijo López(2) de (1)Hospital General Universitario Los Arcos del Mar Menor, San Javier (Murcia), (2)Servicio de Anatomía Patológica del Hospital General Universitario Los Arcos del Mar Menor, San Javier (Murcia), (3)Complejo Hospitalario Universitario de Cartagena, Murcia y (4)Hospital General Universitario Morales Meseguer, Murcia

17:00 - **7037-5**

Experiencia en el laboratorio de dermatología con el líquido fijador tisular fine-fix

Sandra Mínguez Luján(1), Daniela Subiabre Ferrer(1), Lorena Martínez Leboráns(1), José María Ortiz Salvador(1), María Macarena Giacaman Von Der Weth(1), Blanca Ferrer Guillén(1), Jorge Magdaleno Tapial(1), Cristian Valenzuela Oñate(1) y Víctor Alegre de Miquel(1) de (1)Hospital General de Valencia

17:05 - **7037-6**

Enfermedad mano-pie-boca atípica

Javier Fraga Fernández(1), Carlos Humberto Gordillo Vélez(1), María Herrero Moyano(1) y Patricia Muñoz Hernández(1) de (1)Hospital Universitario La Princesa, Madrid



17:10 - 7037-7

Inducción folículo-sebácea como simuladora de lesiones neoplásicas.

Revisión de 40 casos

Ana Buendía Alcaraz(1), María Eulalia García Solano(1), Gloria Garijo López(1), Ana Laura Martín Rodríguez(2), Sara Soto García(2), Ana Ortiz González(2), Sebastián Ortiz Reina(2), María Eulalia Pallarés Sánchez(2), Gema Ruiz Nortes(2) y José Víctor Bolarín Lucas(1) de (1)Servicio de Anatomía Patológica del Hospital General Universitario Los Arcos del Mar Menor, San Javier (Murcia) y (2)Complejo Hospitalario Universitario de Cartagena, Murcia

17:15 - 7037-8

Estudio de la expresión génica de las proteínas inhibidoras de la unión al ADN (IDs) en cáncer de mama: correlación con marcadores de la transición epitelio-mesénquima y de células madre

Marta García-Escolano(1), Gloria Peiró Cabrera(1), Fernando Ortiz-Martínez(1), Elena Sanmartín-García(1), Micaela Giani(1), Francisco J. Illán-Gambín(1), José J. Ponce-Lorenzo(1), Hortensia Ballester-Galiana(1) y Araceli García-Martínez(1) de (1)Hospital General Universitario de Alicante

17:20 - 7037-9

Xenotrasplantes derivados de pacientes (PDX) en cáncer de mama: experiencia en el Hospital Vall d'Hebron

Adriana Carolina Zucchiatti Llanos(1), Nikaoly Ciriaco Cortes(1), Armando Reques Llanos(1), Mario Giner Pichel(1), Beatriz Moranchó(2), Cristina Bernadó(2), Isabel Rubio(3), Joaquín Arribas(2), Santiago Ramón y Cajal(1) y Vicente Peg Camara(1) de (1)Hospital Universitario Vall d'Hebrón, Barcelona, (2)Preclinical Research Program; Vall d'Hebron Institute of Oncology (VHIO), Barcelona y (3)Unidad Patología Mamaria, H.U. Vall d'Hebron, Barcelona

17:25 - 7037-10

Metástasis de melanoma en la mama. Estudio clínico-patológico de 5 casos

Carolina Areán Cuns(1), Alicia Córdoba Iturriagagoitia(1), Ángel Panizo Santos(1), M^a Concepción Llanos Chavarri(1), María Laura Álvarez Gigli(1), Miguel Ángel Resano Abarzuza(1), Begoña Aguiar Losada(1), Diego Requena López(1), Alfredo Daniel Agulló Pérez(1) y Maite Mellado Rodríguez(1) de (1)Complejo Hospitalario de Navarra, Pamplona (Navarra)

17:30 - 7037-11

Angiosarcoma primario de mama y enfermedad de Paget del pezón sincrónico: a propósito de un caso

Natalia Brenda Pamela Minore(1), María José Castillo Martínez(1), María del Carmen González Gallego(1), Vicente Salinas Martín(1), Elena Durán Izquierdo(1), Gloria Alexandra Pastrana Mejía(1), Sofía Pérez Gutiérrez(1) y María Jesús Pareja Megía(1) de (1)Hospital Juan Ramón Jiménez, Huelva

17:35 - 7037-12

Carcinoma de células acinares de mama: un carcinoma infrecuente, triple negativo, con buen pronóstico

Miguel Ángel Resano Abarzuza(1), Ana Yerani Ruiz de Azua Ciria(1), Francisco José Monzón Muñoz(2), Pilar Fernández Seara(1), Concepción de Miguel Medina(1), Alicia Córdoba Iturriagagoitia(1), Natalia Moras Pérez(1), María Laura Álvarez Gigli(1), Tamara Zudaire Fuertes(1) y Carolina Arean Cuns(1) de (1)Complejo Hospitalario de Navarra, Pamplona (Navarra) y (2) Hospital Reina Sofía, Tudela (Navarra)



9000 Poster CABEZA Y CUELLO

Zona Poster (entreplanta)

Los pósteres estarán disponibles para su visualización en pantalla durante todo el congreso

9000-1

Tumor fibroso solitario laríngeo. Presentación de un caso

Miguel Ángel Campo Ribas(1), Catarina Albuquerque(1), Tiago Costa(2), Antonio Gonçalves da Costa(3) y Sofia Santos(1) de (1)Servicio de Anatomía Patológica, (2)Servicio de Otorrinolaringología y (3)Servicio de Radiología. Hospital de Vila Franca de Xira, (Vila Franca de Xira - Portugal)

9000-2

Carcinoma ex adenoma pleomorfo: presentación de un caso diagnosticado mediante PAAF

Ana Martínez López(1), Marina Esther Sánchez Frías(1), M^a Teresa González Serrano(1), Alicia Sanz Zorrilla(1), Antonio Rizo Barrios(1) y M^a Teresa Caro Cuenca(1) de (1)Anatomía Patológica del Hospital Universitario Reina Sofía, Córdoba

9000-3

Fibrosarcoma primario de tiroides: reporte de un caso

Solsiree Moreno Mijares(1), Monaco Velásquez Villarroel(1), Carmen López Varela(1), Francisco Alijo Serrano(1), Saúl González Rodríguez(1) y Felipe Lozano Alarcón(1) de (1)Hospital General Universitario Gregorio Marañón, Madrid

9001 Poster DERMATOPATOLOGÍA

Zona Poster (entreplanta)

Los pósteres estarán disponibles para su visualización en pantalla durante todo el congreso

9001-4

Enfermedad de Köhlmeier-Degos benigna (papulosis atrófica benigna)

Carolina Manzotti(1), Álvaro Gutiérrez Domingo(1), Juan Gutiérrez Cierco(1), María Merchante Ruiz-Mateos(1), María Antonia Ronco Poce(2), Concepción Lara-Bohórquez(2) y Juan J. Ríos-Martín(1) de (1)Hospital Universitario Virgen Macarena, Sevilla y (2)Complejo Hospitalario de Huelva

9001-5

Xantogranuloma juvenil en adultos: Una pequeña serie de 5 casos

Francisco Javier Queipo Gutiérrez(1), Gorka Muñoz Unamunzaga(1), Carlos Gómez González(1), Miguel Ángel Marigil Gómez(1), Mario Alejandro Parra Cubillos(2), Ana Julia García Malinis(1), Yolanda Gilaberte Calzada(1), Jesús Javier Sola Gallego(3) y Ángel Panizo Santos(4) de (1)Hospital San Jorge, Huesca, (2)Hospital General de Ciudad Real, (3)Complejo Hospitalario San Millán - San Pedro, Logroño (La Rioja) y (4)Complejo Hospitalario de Navarra, Pamplona (Navarra)

9001-6

Reacción linfomatoide tipo pseudolinfoma T secundaria a oro

Remigio Mazona Horts(1), Susana Armesto Alonso(2), Francisco Laso Dosal(3), Sara Marcos González(1) y M^a Carmen González Vela(1) de (1)Servicio de Anatomía Patológica del Hospital Universitario Marqués de Valdecilla, Santander (Cantabria), (2)Servicio de Dermatología del Hospital Universitario Marqués de Valdecilla, Santander (Cantabria) y (3)Consulta Privada de Dermatología, Santander (Cantabria)

9001-7

Dermatofibroma de localización mamaria

Natalia Bautista Vera(1), Ana Isabel Lavado Fernández(2) y Elena Gallego Domínguez(1) de (1)Hospital Clínico Universitario Virgen de la Victoria, Málaga y (2)Hospital General Universitario de Elche, (Alicante)

9001-8

Carcinoma sebáceo esporádico extraocular

Ana Isabel Lavado Fernández(1), Sonia Cigüenza Sancho(1), Javier Emilio Brugal Molina(1), Ana Delina Lozano Salazar(1), Rafael Navas Espejo(1), Laura Frances Rodríguez(1), Fernando Toledo Alberola(2), Juan Andreu Gálvez(1), Magdalena Sansano Botella(1) y Antonio Martínez Lorente(1) de (1)Hospital Vinalopó, Elche (Alicante) y (2)Hospital de Torrevieja (Alicante)

9001-9

Siringoma condroide: estudio descriptivo de 7 casos

Sonia Cigüenza Sancho(1), Ana Isabel Lavado Fernández(2), Ana Delina Lozano Salazar(3), Elisa Isabel Aracil León(3), Daniel Martínez García(3), Laura Francés Rodríguez(3), Rafael Navas Espejo(3), Josefa Herrero Santacruz(3), Elisa Ortega Pastor(3) y Antonio Martínez Lorente(3) de (1)Hospital Universitario del Vinalopó, Elche (Alicante), (2)Hospital Universitario del Vinalopó, Elche (Alicante) y (3)Hospital Universitario del Vinalopó, Elche (Alicante)

9001-10

Carcinoma digital papilar. Presentación de dos casos

Gina Patricia de Lima Piña(1), María Laura Álvarez Gigli(2), Alicia Córdoba Iturrigagoitia(2) y Marta Saiz Ruiz de Loizaga(1) de (1)Servicio de Anatomía Patológica Hospital de Zumárraga, Guipúzcoa y (2)Servicio de Anatomía Patológica Complejo Hospitalario de Navarra, Pamplona (Navarra)

9001-11

Pseudolinfoma por tatuaje

Isabel María de Lara Simón(1), Yesica Méndez Díaz(2), Pedro Montero Pavón(1), José Luis Sanz Trenado(1), Claudia Carolina Ramos Rodríguez(1), Natalia María Villasanti Rivas(1), Mónica García Arpa(3), Franco Monserrat(3) y Mario Alejandro Parra Cubillos(4) de (1)Servicio de Anatomía Patológica del Hospital General de Ciudad Real, (2)Servicio de Alergología del Hospital General de Ciudad Real, (3)Servicio de Dermatología del Hospital General de Ciudad Real y (4)Hospital General de Ciudad Real

9001-12

Carcinoma epidermoide secundario a osteomielitis crónica (úlceras de Marjolin); a propósito de dos casos

Luis Manuel Scavino Pinto(1), Nohelia Rojas Ferrer(1), Melitina Chirivella Casanova(1), José V. Amaya(1), Alberto Pérez García(1), Pablo Nogués(1), Carlos Cifrián(1), Francisco Baixauli(1), Francisco José Vera Sempere(1) y Empar Mayordomo Aranda(1) de (1)Hospital Universitario La Fe, Valencia

9001-13

Lepra lepromatosa cutánea, a propósito de un caso

Lina María Palacio Arteaga(1), Irene Moysset(1), Esperanza Bachs(1), Víctor Fumanal(1), María Alejo(1), Pilar Machín(1), Victoria Fusté(1), M^a Angels Cañas(1) y Magda Pujol(1) de (1)Hospital Sant Joan Despí-Moisès Broggi, Sant Joan Despí (Barcelona)

9001-14

Adenoma ecrino papilar asociado a hiperplasia epidérmica verrucosa

Rubén Martínez Castillo(1), Lucía Molina Jiménez(1), Helber Daniel Cely Rodríguez(1), Pilar Jurado Escamez(1), Antonio Robles Frías(1), Juan Manuel López Garrido(1), Rafael C. Martínez García(1) y Antonio Félix Conde Martín(1) de (1)Hospital Universitario Virgen de Valme, Sevilla

9001-15

Fibroepitelioma de Pinkus con células gigantes epiteliales pleomórficas: presentación de dos casos

M. Sandra Hermana Ramírez(1), Pablo Bueno Ortiz(1), José Fernando Val Bernal(1) y M. Carmen González-Vela(1) de (1)Hospital Universitario Marqués de Valdecilla, Santander (Cantabria)



9001-16

Lesión cutánea infrecuente: tumor triquilemal proliferante maligno, una entidad a tener en cuenta...

Carlo Bruno Marta(1), Francesc Felipo Berlanga(1), Patricia Sota Ochoa(1), Guillermo Muñoz González(1), Elaine Mejía Urbáez(1), María José Cardiel García(1), Begoña Fuertes Negro(1), Hristo Iliev Iliev(1), Ydalmis Leal Bolívar(2) y María Teresa Ramírez Gasca(1) de (1)Hospital Clínico Universitario Lozano Blesa, Zaragoza y (2)Hospital General San Jorge, Huesca

9001-17

Molluscum contagiosum atípico imitando una enfermedad linfoproliferativa cutánea CD30+ en dos pacientes de edad avanzada

Alfonso Úbeda Romero(1), Sara Marcos González(2), Enma María Linares Martín(2), Tamara Ranchal Pedrosa(3), Antonio Ríos Parra(4), Santiago Montes Moreno(2), Miguel Ángel Piris Pinilla(1) y M^a Carmen González Vela(2) de (1)Hospital Universitario Fundación Jiménez Díaz Quironsalud, Madrid, (2)Hospital Universitario Marqués de Valdecilla, Santander (Cantabria), (3)Hospital Universitario La Princesa, Madrid y (4)Hospital Universitario de Móstoles, Madrid

9001-18

Melanoma primario intranodal: ¿existe? Un caso a debate

Bartomeu Colom Oliver(1), Fernando Terrasa Sagristá(1), José Juan Torres Rovira(1), Carlos Saus Sarrias(2), Francisca Salva Ramonell(1), Javier Ibarra de la Rosa(1) y Ana Isabel de Hita Santabaya(1) de (1)Hospital Son Llàtzer, Palma de Mallorca (Illes Balears) y (2)Hospital Son Espases, Palma de Mallorca (Illes Balears)

9001-19

Atrofodermia lineal de Moulin

María Eulalia García Solano(1), Ana Buendía Alcaraz(1), Diana González Olmos(2), Ana Isabel Sánchez Pérez(2), Encarnación Sánchez Baeza(2), Mónica Henarejos Flores(2), Raimundo Caballero López(2), José Víctor Bolarín Lucas(2), Esmeralda de la Sovera González(3) y María del Mar Segura Garrido(3) de (1)Hospital Universitario Los Arcos del Mar Menor, San Javier (Murcia), (2)TEAP del Hospital Universitario Los Arcos del Mar Menor, San Javier (Murcia) y (3)TEAP del Hospital Santa María del Rosell, Cartagena (Murcia)

9001-20

Excepcional asociación de leiomiomas cutáneo a síndrome de Reed

Verónica Andrade Gamarra(1), Clara Alfaro Cervelló(1), Rebeca Velasco Huici(1) y José Carlos Monteagudo Castro(1) de (1)Hospital Clínico Universitario de Valencia

9001-21

Tumor escamomelanocítico, descripción de dos casos

Carlos Humberto Gordillo Vélez(1), Alfonso Ascención Díaz(1), Tania Marusia Capusan(1), Al Walid Freih(1) y Javier Fraga Fernández(1) de (1)Hospital Universitario La Princesa, Madrid

9001-22

Sarcoma pleomórfico dérmico: presentación de dos casos

Rocío Solórzano Mariscal(1), José M. Martínez de Victoria Muñoz(1), Francisco Manuel Ramos Pleguezuelos(1), Rafael J. Luque Barona(1), Bélgica Márquez Lobo(1), Miguel Ángel Gentil Jiménez(1), M^a Dolores Martín Salvago(1), Vicente Crespo Lora(1), César Luis Ramírez Tortosa(1) y Fernando Elosegui Martínez(1) de (1)Complejo Hospitalario de Jaén

9001-23

Dermatofibroma con hiperplasia siringofibroadenomatosa con cambio quístico

Juan Luis Gutiérrez Cierco(1), Álvaro Gutiérrez Domingo(1), Sara Pabón Carrasco(1), Carolina Manzotti(1), Enrique Rodríguez Zarco(1) y Juan José Ríos Martín(1) de (1)Servicio de Anatomía Patológica del Hospital Universitario Virgen Macarena, Sevilla

9002 Poster

DIGESTIVO Y HEPATOBILIAR

Zona Poster (entreplanta)

Los pósteres estarán disponibles para su visualización en pantalla durante todo el congreso

9002-24

Enfermedad de Whipple a propósito de un caso

Isabel Viqueira Rodríguez(1), Daniel Corrales Cruz(1), Estibaliz Obregón Martínez(1) y Lucía Pérez Gallego(1) de (1)Hospital Clínico Universitario de Valladolid

9002-25

Sarcoidosis hepática: presentación de un caso

David Corrales Mateo(1), Juan Jesús del Río Ignacio(1), María Elena Castillo Justo(2), Blas Meléndez Guerrero(1) y Marcial García Rojo(1) de (1)Hospital de Jerez, Cádiz y (2)Hospital Universitario Virgen del Rocío, Sevilla

9002-26

Pólipo fibroide Inflamatorio concomitante con adenoma tubular gástrico: reporte de un caso

Leynis Isabel Martínez Blanco(1), Isabel González Villa(1), Cipriano Manzano Sanz(1), Idaira Expósito Afonso(1), Emilio González Arnay(1), Ángel Nazco Deroy(1) y Yamilet Quintero Quintero(1) de (1)Complejo Hospitalario Universitario de Canarias, San Cristóbal de La Laguna (Santa Cruz de Tenerife)

9002-27

Afectación de la mucosa intestinal por endometriosis: diagnósticos diferenciales y revisión casuística

Rosa María Ríos Pelegrina(1), Beatriz Rueda Villafranca(1) y Carmen López Peña(2) de (1)Servicio de Anatomía Patológica del Complejo Hospitalario Universitario de Granada y (2)Servicio de Anatomía Patológica del Hospital General Universitario Santa Lucía, Cartagena (Murcia)

9002-28

Sarcoma de Kaposi gástrico asociado a VIH: a propósito de un caso

Isabel Arranz Salas(1), Isabel Álvarez Mancha(1), Dora Viveros García(1), Virginia González Zafra(1), Tatiana Cano Barbadilla(1), Elena Cañestro Rueda(1), Isabel García Muñoz(1), M. Victoria Ortega Jiménez(1), Luis Vicioso Recio(1) y M. Isabel Hierro Martín(1) de (1)Hospital Clínico Universitario Virgen de la Victoria, Málaga

9003 Poster

ENDOCRINO

Zona Poster (entreplanta)

Los pósteres estarán disponibles para su visualización en pantalla durante todo el congreso

9003-29

Carcinoma de paratiroides presentación de un caso

Ariel Gonzalo Gonzales Sejas(1), M^a Teresa Ramírez Gasca(1), Begoña Fuertes Negro(1), Hristo Iliev Iliev(1) y M^a José Morandeira García Lacruz(1) de (1)Hospital Clínico Universitario Lozano Blesa, Zaragoza

9003-30

Heterotopia de glándula salival en un adenoma de paratiroides

Mónica Negueruela López(1), María Jesús Fernández-Aceñero(1), Lourdes Estrada Muñoz(1), Cristina Díaz del Arco(1), Estela Aguilar Navarro(1), Guillermo García Diego(1), Ana Caso Viesca(1), Jorge Palomar Ramos(1) y Luis Ortega Medina(1) de (1)Hospital Clínico San Carlos, Madrid



9003-31

Feocromocitoma compuesto (feocromocitoma-ganglioneuroma): estudio inmunohistoquímico y molecular

Nuria Escudero García(1), Silvia Margarita García Acuña(1), María Elena Couso Folgueira(1), María Sánchez Ares(1), Yolanda Rico Rodríguez(1), Raquel Pérez Becerra(1), Lourdes Loidi Fernández(1) y José Manuel Cameselle Teijeiro(1) de (1)Complejo Hospitalario Universitario de Santiago de Compostela, A Coruña

9004 Poster GESTIÓN

Zona Poster (entreplanta)

Los pósteres estarán disponibles para su visualización en pantalla durante todo el congreso

9004-32

Sistemas de trazabilidad y seguridad del paciente: estudio cualitativo e impacto asistencial

J. L. Álvarez(1), B. León(1), R. García-Rubio(1), T. García(1), T. González(1), C. Lezana(1), J. Lloreta(1), M. Iglesias(1) y F. Alameda(1) de (1)Servicio de Anatomía Patológica. Hospital del Mar. Barcelona

9004-33

CONFIRMA HER2: estudio comparativo de las determinaciones de HER2 en el Hospital Comarcal Sierrallana (Torrelavega, Cantabria), tras la adhesión a los programas de calidad de la SEAP

Clara Isabel Caballero Escudero(1), Andrés Güezmes Domingo(1), M^a Concepción Mira Soto(1), Teresa Azcarretazábal González-Ontaneda(1), Olga Acinas García(1) y Pablo Jesús Villa Peña(1) de (1)Hospital Sierrallana, Torrelavega (Cantabria)

9005 Poster GINECOLOGÍA

Zona Poster (entreplanta)

Los pósteres estarán disponibles para su visualización en pantalla durante todo el congreso

9005-34

Carcinoma de células claras de ovario. A propósito de un caso

Johanna Palacios Ball(1) y Pedro de Llano(1) de (1)Hospital Universitario de Burgos

9005-35

Carcinoma cuniculatum de vulva: presentación de un caso

Ghita Tagmouti(1), Belén Lloveras(1), Nuria Juanpere(1), Ignacio Sánchez(1), Mónica González(1), Adriá Lloret(1), Gemma Mancebo(1), Belén Esteban(1), Francesc Alameda(1) y José María Soler(1) de (1)Hospital del Mar, Barcelona

9005-36

Ruptura uterina espontánea por placenta percreta

José Ignacio Franco Rubio(1), Ester Gimeno Esteras(1), Ramiro Laborda Gotor(2), Sergio Castán Mateo(2), Ana Belén Roche Latasa(1), Miguel Ángel Trigo Cebrián(1), María Jesús Viso Soriano(1), Samira Bakali Badesa(1), Helen Patricia Almánzar Comas(1) y Damaris Coy Aldana(1) de (1)Servicio de Anatomía Patológica y (2)Servicio de Tocología. Hospital Universitario Miguel Servet, Zaragoza

9005-37

Inclusiones mullerianas floridas en ganglios pélvicos simulando metástasis de adenocarcinoma de cérvix uterino: presentación de un caso clínico

Adriana Sierra Gómez(1), Natalia Rakislova(1), Rania Kilzieh(1), Jaume Ordi(1) y Adela Saco(1) de (1)Hospital Clínic, Barcelona

9005-38

Neoplasia mucinosa bien diferenciada con pseudomixoma ovarii acompañante sobre un teratoma maduro del ovario. Presentación de un caso

Clara Eugenia Chamorro Santos(1), Ovidiu Preda(1), Nelly Cruz Viruel(1), María Isabel Ruiz Ávila(1) y Francisco Nogales Fernández(1) de (1)Complejo Hospitalario Universitario de Granada

9005-39

Carcinoma de mama metastásico diagnosticado en biopsia endometrial: a propósito de un caso

Javier Mateos Barrionuevo(1), Lourdes Bengochea Martínez(1) y Carmen Almajano Martínez(1) de (1)Hospital Nuestra Señora de Gracia, Zaragoza

9005-40

Tumor anexial femenino paratubárico de probable origen wolfiano. A propósito de un caso

Sonia Alonso Hernández(1), María del Carmen D'oleo García(1), Adel Abuomar(1), Erica Rivero de Jesús(1) y Rafael Durán García(1) de (1)Hospital General de Elda, Alicante

9005-41

Lipoleiomioma de núcleos bizarros. Reporte de un caso

Macarena Boiza Sánchez(1), Jorge Muñoz Rodríguez(1), Álvaro Trascasa Caño(1), Norma Sánchez Freire(1) y Franklin Idrovo Mora(1) de (1)Servicio de Anatomía Patológica de la Fundación Jiménez Díaz, Madrid

9005-42

Tumor de los cordones sexuales con túbulos anulares: a propósito de un caso

Ana I. García Salguero(1), Dora Viveros García(1), M^a Victoria Ortega Jiménez(1), Isabel Álvarez Mancha(1) y M^a Isabel Hierro Martín(1) de (1)Servicio de Anatomía Patológica del Hospital Clínico Universitario Virgen de la Victoria, Málaga

9005-43

Diferenciación hepatoide en carcinoma endometrial de tipo endometrioides. Un rasgo de heterogeneidad tumoral

Vicente Crespo Lora(1), Nelly Cruz Viruel(2), Clara Eugenia Chamorro Santos(3), M^a Esther Vergara Alcaide(3), María Teresa Cano Medina(3) y Francisco Nogales Fernández(2) de (1)Complejo Hospitalario de Jaén, (2)Universidad de Granada y (3)Complejo Hospitalario Universitario de Granada

9005-44

Tuberculosis genital con afectación tubárica asociada a embarazo gemelar tras técnica de fecundación in vitro. A propósito de un caso

M^a Esther Vergara Alcaide(1), Juan Antonio Retamero Díaz(1), M^a Teresa Medina Cano(1), Sarah Domingo Piñar(2), Clara González Núñez(1) y Francisco Nogales Fernández(1) de (1)Unidad Provincial Intercentros de Anatomía Patológica, Complejo Hospitalario Universitario de Granada y (2)Departamento de Ginecología y Obstetricia, Hospital Clínico San Cecilio, Granada

9005-45

Tumor de células de Sertoli-Leydig del ovario

Dulce Benito López(1), Yuri Rodríguez Figueira(1), Virginia Tarín Gregori(1), Soledad Alonso García(1), Inés Gómez de la Riva(1) y Antonio Candia Fernández(1) de (1)Servicio de Anatomía Patológica del Hospital Universitario de Guadalajara



9005-46

Tumor de células esteroides de ovario NOS, presentación de un caso

Alberto Valero Torres(1), Nerea Torrecilla Idoipe(1), Laura Hombria Laviña(1), Ana Belén Roche Latasa(1), Miguel Ángel Trigo Cebrián(1), José Ignacio Franco Rubio(1), María Jesús Viso Soriano(1), Samira Bakali Badesa(1), Helen Patricia Almánzar Comas(1) y Teresa Martínez Boyero(2) de (1) Servicio de Anatomía Patológica, Hospital Universitario Miguel Servet, Zaragoza y (2) Hospital Reina Sofía, Tudela (Navarra)

9006 Poster

HEMATOPATOLOGÍA

Zona Poster (entreplanta)

Los pósteres estarán disponibles para su visualización en pantalla durante todo el congreso

9006-47

Papulosis linfomatoide regional. A propósito de un caso

Johanna Palacios Ball(1), Conrado Jorge(1), María Teresa Lista(1), Celina Echevarría Iturbe(1), Isabel García Higuera(1), Enrique García Toro(1) y M^a del Mar Pascual Llorente(1) de (1) Hospital Universitario de Burgos

9006-48

Síndrome leucoeritroblástico secundario a sarcoma de células de Langerhans en paciente con mieloma

Ruth Orellana Fernández(1), Laura Nebot Muro(1), Neus Combalia Soriano(1), Laura Segura de la Torre(2) y Luz Muñoz Marín(2) de (1) Servicio de Patología del Parc Taulí Sabadell. Hospital Universitari, Sabadell (Barcelona) y (2) Servicio de Hematología del Parc Taulí Sabadell. Hospital Universitari (Barcelona)

9006-49

Evolución poco frecuente de dos casos de linfoma B

María Planelles Asensio(1), Cristina Alenda González(1), Francisco José Illán Gambín(1) y F. Ignacio Aranda López(1) de (1) Servicio de Patología del Hospital General Universitario de Alicante

9006-50

Lifoma B de células grande: un hallazgo incidental en las adenopatías para estadiaje de un carcinoma renal cromóforo

Nuria Santonja López(1), Lorena Valdivieso Almeida(1), José Ángel García García(1), Sandra Barbera Bosch(1), Vicente Sabater Marco(1) y Miguel Martorell Cebollada(2) de (1) Servicio de Anatomía Patológica. Hospital General de Valencia y (2) Departamento de Patología. Universidad de Valencia

9006-51

Presentación cutánea de linfoma T intravascular. Raro linfoma de pronóstico infausto

Juan Jesús del Río Ignacio(1), Antonio Silva Abad(1), David Corrales Mateo(1), Javier Rubio Garrido(1), Blas Meléndez Guerrero(1), Antonio Rodríguez Fernández(1) y García Rojo Marcial(1) de (1) Hospital General Universitario de Jerez, Cádiz

9006-52

Progresión de linfoma del manto in situ asociada a pérdida de expresión de ciclina D1

María García Peña(1), Jakob Balthasar Milla(1), Ismael Buño(2), Carolina Martínez Laperche(2), Mi Kwon(2), Guillen Oarbeascoa(2) y Javier Menárguez Palanca(1) de (1) Servicio de Anatomía Patológica y (2) Servicio de Hematología. Hospital General Universitario Gregorio Marañón, Madrid

9006-53

Linfomas anaplásicos T de célula grande en niños: revisión de una serie de casos

Itziar de la Peña Navarro(1), M^a Eugenia García Fernández(1), Gabriel Olmedilla Arregui(1), Alberto Peláez García(1), Ignacio Ruz Caracuel(1), Silvia Hernández Bonilla(1), Oana Beatrice Popescu(1), Pedro M. Rubio Aparicio(2), Berta González Martínez(2) y Sonsoles San Román Pacheco(2) de (1) Servicio de Anatomía Patológica y (2) Servicio de Hematología. Hospital Universitario La Paz, Madrid

9007 Poster

INFECCIOSAS

Zona Poster (entreplanta)

Los pósteres estarán disponibles para su visualización en pantalla durante todo el congreso

9007-55

Linfocitosis en médula ósea en paciente con infección por virus de la hepatitis C y multineuropatía severa

Antonio Simon Aylon de Hospital Comarcal de Vinarós, Castellón

9008 Poster

INMUNOHISTOQUÍMICA Y PATOLOGÍA MOLECULAR

Zona Poster (entreplanta)

Los pósteres estarán disponibles para su visualización en pantalla durante todo el congreso

9008-56

Comparación en la determinación de PD-L1 usando dos anticuerpos sobre 150 pacientes con carcinoma de célula no pequeña de pulmón del hospital 12 de Octubre de Madrid

Juan Luis García Pérez(1), Santiago Ponce Aix(1), María Teresa Muñoz Jiménez(1), Borja Nevado Polo(1), Paloma Arribas Granados(1), Alba Espárrago de Mingo(1), Nuria Carrizo Mijarra(1) y Ana Belén Enguita Valls(1) de (1) Hospital Universitario 12 de Octubre, Madrid

9008-57

Metástasis de carcinoma GATA 3 positivo

María Ayala Blanca(1), Mar Muñoz Arias(1) y José Miguel Peláez Angulo(1) de (1) Hospital Regional Universitario Carlos Haya, Málaga

9008-58

Interpretación inmunohistoquímica de la expresión de PD-L1 en carcinoma no microcítico de pulmón

Miguel Ángel Cruz Sánchez(1), Carmen Parra Pérez(1), Marta Rodríguez González(1), Belén Cigaral García(2), Yoana Franco Rodríguez(1), Cristina González Velasco(1), Elvira del Barco Morillo(2) y María Dolores Ludeña de la Cruz(1) de (1) Servicio de Anatomía Patológica y (2) Servicio de Oncología. Hospital Clínico Universitario de Salamanca

9009 Poster

MAMA

Zona Poster (entreplanta)

Los pósteres estarán disponibles para su visualización en pantalla durante todo el congreso



9009-59

Experiencia con método OSNA en biopsia selectiva de ganglio centinela en cáncer de mama aplicando criterios Z0011 en 114 pacientes del Complejo Asistencial de Ávila

Raquel Tur González(1), María del Rocío Martín López(1), Juan Parra Cáceres(2), Carlos de Grado Sánchez(3), Elena Filipovich Vegas(4), Beatriz Segovia Blázquez(1), Rafael Revestido García(1), Waleska Salcedo Mercado(5), Verónica Yuste del Pozo(5) y Vicente Peg Camara(6) de (1) Servicio de Anatomía Patológica. Unidad de Investigación Clínica y Biopatología Experimental (UICBE) del Complejo Asistencial de Ávila, (2) Unidad de Investigación Clínica y Biopatología Experimental (UICBE) del Complejo Asistencial de Ávila, (3)Servicio de Obstetricia y Ginecología, Complejo Asistencial de Ávila, (4)Servicio de Oncología, Complejo Asistencial de Ávila, (5)Servicio de Anatomía Patológica, Complejo Asistencial de Ávila y (6)Servicio Anatomía Patológica, Hospital Universitario Vall d'Hebrón, Barcelona

9009-60

Patología del pezón: presentación de nuestra casuística, correlación radio-patológica y revisión de la literatura

María Teresa Rivera García(1), Margarita Gimeno Aranguez(1), Rosa Lorente Ramos(2), M. Teresa Aramendi Sánchez(1), Federico Álvarez Rodríguez(1), M^a Ángeles Martínez Izquierdo(1), Ana Burdaspal Moratilla(1) y Liliam El Bouayadi Mohamed(1) de (1)Hospital Infanta Leonor, Madrid y (2) Servicio de Radiología Hospital Infanta Leonor, Madrid

9009-61

Uso de la fotocopidora en la evaluación de piezas de cáncer de mama tras neoadyuvancia

Idaira Jael Expósito Afonso(1), Isabel González Villa(1), Ángel Nazco Deroy(1), Yamilet Quintero Quintero(1), Emilio González Arnay(1) y Leynis Isabel Martínez Blanco(1) de (1)Hospital Universitario de Canarias, San Cristóbal de La Laguna (Santa Cruz de Tenerife)

9009-62

Mastitis granulomatosa idiopática: estudio clínico-patológico

Jorge Palomar Ramos(1), Cristina Díaz del Arco(1), Juana María Brenes Sánchez(1), Alejandro Pascual Martín(1), Guillermo Jesús García Diego(1), Ana Caso Viesca(1) y Adela Pelayo Alarcón(1) de (1)Hospital Clínico San Carlos, Madrid

9009-63

Diagnóstico de tumores Phyllodes de mama mediante biopsia con aguja gruesa (BAG): correlación con la resección quirúrgica

Davinia Fernández Calvo(1), Eduard Dorca Duch(1), M^a Teresa Soler Monso(2), Anna Petit Montserrat(1), María del Rosario Taco Sánchez(1), M^a Esther Guerra Fernández(1), Amparo García-Tejedor(3), Marta Heras Martínez(3), Laia Pérez-Tapia(4) y Xavier Matías-Guiu(1) de (1)Hospital Universitari de Bellvitge, Servicio de Anatomía Patológica, Hospitalet del Llobregat (Barcelona), (2)Hospital Universitari de Bellvitge, Servicio de Anatomía Patológica, Hospitalet del Llobregat (Barcelona) / Unidad Funcional de Mama. ICO Hospitalet/IDIBELL. L'Hospitalet de Llobregat (Barcelona), (3) Hospital Universitari de Bellvitge, Servicio de Ginecología, Hospitalet del Llobregat (Barcelona) y (4)Hospital Universitari de Bellvitge, Servicio de Radiología, Hospitalet del Llobregat (Barcelona)

9009-64

Estudio de validación de la biopsia de ganglio centinela en cáncer de mama de pacientes con tratamiento neoadyuvante

Carlos Lacalle González(1), Tatiana Cano Barbadilla(2), Lidia Pérez Villa(2), María Victoria Ortega Jiménez(2), Salomé Sanz Biedma(3), Francisco Javier Fernández García(4), Victoria Scholz Gutiérrez(4), Virginia González Zafra(2), Isabel Álvarez Mancha(2) y Luis Vicioso Recio(2) de (1)Universidad de Málaga, (2)Servicio de Anatomía Patológica, Hospital Clínico Universitario Virgen de la Victoria, Málaga, (3)Servicio de Medicina Nuclear, Hospital Clínico Universitario Virgen de la Victoria, Málaga y (4)Servicio de Cirugía, Hospital Clínico Universitario Virgen de la Victoria, Málaga

9009-65

Angiosarcoma de mama: a propósito de dos casos

Isabel Ruiz Ávila(1), Nicolás López López(1), Esther Vergara Alcaide(1), Saturnino de Reyes-Iartategui(2), Beatriz Rueda Villafranca(1), José Aneiros-Fernández(1), Clara Eugenia Chamorro Santos(1) y Aurelio Martín Castro(1) de (1)Servicio de Anatomía Patológica del Complejo Hospitalario Universitario de Granada y (2)Hospital Clínico San Cecilio, Granada

9009-66

Tumor estromal benigno de la mama: miofibroblastoma

Gema Díaz Cordoba(1), María Victoria Ortega Jiménez(2), Lidia Pérez Villa(2), Tatiana Cano Barbadilla(2), Virginia González Zafra(2), Isabel Álvarez Mancha(2) y Luis Vicioso Recio(2) de (1)Servicio de Radio diagnóstico. Hospital Clínico Universitario Virgen de la Victoria, Málaga y (2)Hospital Clínico Universitario Virgen de la Victoria, Málaga

9009-67

Carcinoma mucinoso, variante infrecuente de transformación maligna en el seno de un fibroadenoma

Cristina Murillo Lázaro(1), Fernanda Relea Calatayud(2), Manuela Flores Barranquero(2), Claudia Carolina Ramos Rodríguez(2) y Pedro Montero Pavón(2) de (1)Hospital Virgen de la Salud, Toledo y (2)Hospital General de Ciudad Real

9009-68

Estudio del ganglio centinela por OSNA en cáncer de mama: nuestra experiencia

Estela Costa Navarro(1), Francisco José Illán Gambín(1), María Niveiro de Jaime(1), Hortensia Ballester Galiana(1), Silvia Delgado García(1), Tina Martín Bayón(1), Francisco Javier Seguí Iváñez(1), Francisco Ignacio Aranda López(1), José Sánchez-Payá(1) y Gloria Peiro Cabrera(1) de (1) Hospital General Universitario de Alicante

9010 Poster

NEUROPATOLOGÍA Y OFTÁLMICA

Zona Poster (entreplanta)

Los pósters estarán disponibles para su visualización en pantalla durante todo el congreso

9010-69

Ependimomas de células claras: correlación radiopatológica y diagnóstico diferencial

Saúl González Rodríguez(1), Connie Ferrara Coppola(1), María García Peña(1) y Emma Sola Vendrell(1) de (1)Hospital General Universitario Gregorio Marañón, Madrid

9010-70

Uso de los anticuerpos antimitocondriales (OXPHOS) en las enfermedades mitocondriales

Cristina Jou Muñoz(1), Anna Codina(1), Delia Yubero(1), Andrés Nascimento Osorio(1), Carlos Ortez González(1), Raquel Montero(1), Joan Corbera(1), Teresa Ribalta Farres(1), Rafael Artuch Irriberri(1) y Cecilia Jiménez Mallebrera(1) de (1)Hospital Sant Joan de Déu, Esplugues de Llobregat (Barcelona)

9011 Poster

OSTEO Y PARTES BLANDAS

Zona Poster (entreplanta)

Los pósters estarán disponibles para su visualización en pantalla durante todo el congreso



9011-71

Diagnóstico del tumor lipomatoso atípico; serie de diez casos de diferentes localizaciones

Adrián Pablo Rodríguez Caulo(1), Álvaro Gutiérrez Domingo(2), Katherine María Gallardo Rodríguez(3), Juan Luis Gutiérrez Cierco(2), Carolina Manzotti(2) y José Ramírez Santos(1) de (1)Complejo Hospitalario Llerena-Zafra, Llerena (Badajoz), (2)Hospital Universitario Virgen Macarena, Sevilla y (3)Hospital Universitario Ntra. Sra. de Candelaria, Santa Cruz de Tenerife

9011-72

Hallazgos histológicos en el tumor óseo de células gigantes tratado con denosumab. Serie de 6 casos

Emiliano Honrado Franco(1), Luis Ramos Pascua(2), Paula Casas Ramos(2) y Francisco Miguel Izquierdo García(1) de (1)Servicio de Anatomía Patológica y (2)Servicio de Traumatología. Complejo Asistencial Universitario, León

9011-73

Miofibroblastoma extramamario simulando un neuroma de Morton. Presentación de un caso y revisión en la literatura

Adel Abuomar(1), Rafael Durán(1) y Sonia Alonso(1) de (1)Hospital General de Elda, Alicante

9011-74

Correlación clínico patológica y estudio de la sobreexpresión del MYC por inmunohistoquímica y FISH en angiosarcoma cutáneos

Julia Cruz Mojarrieta(1), Celia Requena(1), Luis Rubio(1), Javier Laverna(1), Víctor Traves(1) y Isidro Machado(1) de (1)Instituto Valenciano de Oncología, Valencia

9011-75

Tumor fibrohistocitario plexiforme sin células gigantes multinucleadas, un caso infrecuente

Mª José Cardiel García(1), Begoña Fuertes Negro(1), Hristo Iliev Iliev(1), Ariel Gonzalo Gonzales Sejas(1), Guillermo Muñoz González(1), Patricia Sota Ochoa(1), Carlo Bruno Marta Casanova(1), Elaine Mejía Urbáez(1), Francesc Felipo Berlanga(1) y Tomás Castiella Muruzábal(1) de (1)Hospital Clínico Universitario Lozano Blesa, Zaragoza

9011-76

Optimización del proceso de decalcificación de muestras óseas en el Hospital Universitario y Politécnico La Fe

Sonia Escrivà Fèlix(1), Almudena Vidal Tarrazona(1), Ahinoa Hernández Senent(1), Isabel Zapata Rivas(1), Soraya Hernández Girón(1), Carlos Zac(1), Ticiano Pablo Guastella(1), Marta Guinot(2), Francisco José Vera Sempere(1) y Empar Mayordomo Aranda(1) de (1)Servicio de Anatomía Patológica y (2)Servicio de Hematología. Hospital Universitario La Fe, Valencia

9011-77

Histiocitoma fibroso angiomaticoide en niña de 10 años de edad

Aurelio Martín Castro(1), Nicolás López López(1), Lucía Roldán Mateo(1), Beatriz Rueda Villafranca(1) y Adela Sabio González(1) de (1)Complejo Hospitalario Universitario de Granada

9011-78

Hemangioendotelioma epiteloide. Presentación de cuatro casos

Carmen Medina Medina(1), John Gaona Morales(1), Mª Carmen Martínez Lahuerta(1), Alicia Iserte Fortanet(1), Elena Mengual García(1) y Esther Roselló Sastre(1) de (1)Hospital General de Castellón

9012 Poster

OTRAS PATOLOGÍAS

Zona Poster (entreplanta)

Los pósteres estarán disponibles para su visualización en pantalla durante todo el congreso

9012-79

La citopatología como método diagnóstico en la subtipificación del carcinoma basocelular

Ángeles Fortuño Mar(1), Paola Pasquali Toledo(2), Mar Castillo(3), Lluís Pons Ferré(1), Josep Maria Mateo Sanz(4) y Susana Puig(3) de (1)Eldine Patología, Tarragona, (2)Servicio de Dermatología, Pius Hospital de Valls, (Tarragona), (3)Servicio de Dermatología, Departamento de Medicina, Hospital Clínic de Barcelona, Universitat de Barcelona y (4)Departament d'Enginyeria Química, Universitat Rovira i Virgili, Tarragona

9012-80

Miofibroblastoma intranodal, a propósito de un caso

Patricia Sota Ochoa(1), Guillermo Muñoz González(1), María José Gimeno Peribáñez(1), Javier Villagrasa Compaired(1), Víctor Rodrigo Paradells(1), Mónica Martín Risco(1), Elaine Mejía Urbáez(1), Carlo Bruno Marta Casanova(1), Begoña Fuertes Negro(1) y Hristo Iliev(1) de (1)Hospital Clínico Universitario Lozano Blesa, Zaragoza

9013 Poster

PATOLOGÍA DIGITAL

Zona Poster (entreplanta)

Los pósteres estarán disponibles para su visualización en pantalla durante todo el congreso

9013-81

Citopatología. Club 1.0. Una aplicación móvil de enlace

Luis Manuel Fernández Fernández(1) y Héctor Enrique Torres Rivas(1) de (1)Hospital Universitario Central de Asturias, Oviedo (Asturias)

9014 Poster

PATOLOGÍA PEDIÁTRICA

Zona Poster (entreplanta)

Los pósteres estarán disponibles para su visualización en pantalla durante todo el congreso

9014-82

Nefroma mesoblástico congénito variante clásica

Samira Bakali Badesa(1), José Ignacio Franco Rubio(1), María Isabel Marquina Ibáñez(1), Ana Belén Roche Latasa(1), Miguel Ángel Trigo Cebrián(1) y María Jesús Viso Soriano(1) de (1)Servicio de Anatomía Patológica Hospital Universitario Miguel Servet, Zaragoza

9014-83

Compresión medular por lesión quística. Diagnóstico diferencial a propósito de un caso

Irene Fernández de los Reyes(1), María Victoria Zelaya Huerta(1), Tamara Zudaire Fuertes(1), Begoña Aguiar Losada(1) y Mª Teresa Tuñón Álvarez(1) de (1)Complejo Hospitalario de Navarra, Pamplona (Navarra)

9014-84

Correlación de la presencia de C4d mediante inmunofluorescencia e inmunohistoquímica para el diagnóstico de rechazo mediado por anticuerpos en trasplantes cardíacos de pacientes pediátricos

Bernardita Rosas Baeza(1), Alexandra Navarro Jiménez(1), Jessica Camacho Soriano(1), Joan Carles Ferreres Piñas(2), Ferrán Gran(1), Anabel Cortes Azorín(1), Yolanda Rodríguez(1), Santiago Ramón y Cajal Agueras(1) y Marta Garrido Pontnou(1) de (1)Hospital Universitario Vall d'Hebrón, Barcelona y (2)Parc Taulí Hospital Universitari, Sabadell (Barcelona)



9015 Poster PULMÓN

Zona Poster (entreplanta)

Los pósteres estarán disponibles para su visualización en pantalla durante todo el congreso

9015-85

Neumonía intersticial linfoide. Presentación de un caso y revisión de la literatura

Estíbaliz Obregón Martínez(1), Isabel Viqueira Rodríguez(1), Daniel Corrales Cruz(1) y M^a Henar Borrego Pintado(1) de (1)Servicio de Anatomía Patológica del Hospital Clínico Universitario de Valladolid

9015-86

Detección de mutaciones en EGFR en pacientes con carcinoma de célula no pequeña de pulmón: comparación entre muestra histológica y biopsia líquida sobre plasma

María Paloma Arribas Granados(1), Juan Luis García Pérez(1), Alba Espárrago Mingo(1), Borja Nevado Polo(1), Alberto Muro Fernández(1) y Ana Belén Enguita Valls(1) de (1)Hospital Universitario 12 de Octubre, Madrid

9015-87

Revisión histológica de una serie de mixomas cardíacos diagnosticados en el Hospital de la Santa Creu i Sant Pau desde 2012 a 2017 y descripción de un caso excepcional

María del Valle Rodríguez Santás(1), Caterina Fumagalli(1), María Teresa Rivilla Lizano(1) y Laura López Vilario(1) de (1)Hospital de la Santa Creu i Sant Pau, Barcelona

9017 Poster UROLOGÍA

Zona Poster (entreplanta)

Los pósteres estarán disponibles para su visualización en pantalla durante todo el congreso

9017-91

Linfoma B de células pequeñas tipo MALT de la vejiga urinaria

Miguel Martínez-Rodríguez(1), Signe Spetalen(2) y Elin Skafle Berget(1) de (1)Servicio de Anatomía Patológica del Hospital de Telemark, Skien (Telemark) y (2)Servicio de Anatomía Patológica del Hospital Universitario de Oslo, Radiumhospitalet, Oslo

9017-92

Sarcoma de Ewing testicular

David Chinchón Espino(1), Carmen del Prado Alba(1), Michele Biscuola(1), Ana M^a Martínez de Mandojana Pérez(1), Francisco José Farfan López(1), José Alberto García Bolaños(1), Gema Narciso Repilado(1) y José Luis Domínguez Miranda(1) de (1)Hospital Universitario Virgen del Rocío, Sevilla

9017-93

Metástasis ganglionar retroperitoneal por carcinoma con translocación Xp11.2 sin tumor renal primario identificado. Presentación de un caso
Angels Quera González(1), Ferran Martín Romero(1), Miquel Casas Tarrus(1), Ferran Pérez Bueno(2), Cristina Meléndez Muñoz(2), Lourdes Mir Cendra(1) y María Jesús Muntane Hombrados(1) de (1)Servicio de Anatomía Patológica de la Fundació Salut Empordà, Figueres (Girona) y (2)Servicio de Anatomía Patológica del Hospital Universitario Dr. Josep Trueta, Girona

9017-94

Carcinoma urotelial variante linfopitelioma-like. Presentación de un nuevo caso en biopsia y en cistectomía tras el tratamiento neoadyuvante con cisplatino y gentamicina

M^a Pilar Gallel Vicente(1), Judit Pallares Quixal(1), Virginia Adamoli Vidal(1) y Josep María Auguet Martín(1) de (1)Hospital Universitario Arnau de Vilanova/ Santa María, Lleida

9017-95

Tumor seroso borderline de tipo ovárico, variante micropapilar, de la túnica albugínea: estudio citológico e histológico

Astrid Herrera Rabadán(1), Vicent Martínez i Còzar(1), Mónica Bauza(1), Daniel Felipe Riaño Alarcón(1), María José Artés Martínez(1), Beatriz Montero Balaguer(1) y David Ramos Soler(1) de (1)Hospital Universitario La Fe, Valencia

9017-96

Carcinoma mucoepidermoide de glándula del pene

Hugo Álvarez-Argüelles Cabrera(1), Idaira Jael Expósito Afonso(1), Alejandro Brito García(1), Abián Vega Falcón(1), Emilio González Arnay(1), Sonia García Hernández(1), Isabel González Villa(1), Leynis Isabel Martínez Blanco(1), Ángel Nazco Deroy(1) y Eduardo Salido Ruiz(1) de (1)Hospital Universitario de Canarias, San Cristóbal de La Laguna (Santa Cruz de Tenerife)



202 Curso Corto SEMINARIO PAAF

jueves 25 de mayo 8:30 10:30

Sala 3+4 (planta 1)

Moderador

Julio Rodríguez Costa, Madrid

8:30 - Emma Sola Vendrell, Hospital General Universitario Gregorio Marañón, Madrid

8:45 - Belén Lloveras Rubio, Hospital del Mar, Barcelona

9:00 - Andrés Pérez Barrios, Hospital 12 de Octubre, Madrid

9:15 - José Santos Salas Valián, Complejo Asistencial Universitario de León

9:30 - Mireya Prieto Rodríguez, Hospital Universitario la Fe, Valencia

9:45 - Ignacio Arias-Camisón Montero, Onkologikoa, Donostia/San Sebastián (Guipúzcoa)

10:00 - Eva Tejerina González, Hospital Universitario Puerta de Hierro, Majadahonda, (Madrid)

10:15 - Emilio Mayayo Artal, Hospital Universitario Juan XXIII, Tarragona

209 Curso Corto

CITOLOGÍA URINARIA. CLASIFICACIÓN PARÍS

jueves 25 de mayo 15:30 16:45

Auditorio 3A (planta 0)

Moderadora

Rosario Granados Carreño, Hospital Universitario de Getafe, Madrid

15:30 - **Clasificación de París. Descripción y criterios**

Natalia Tallada Serra, Hospital Universitari Vall d'Hebron, Barcelona

15:50 - **Aplicación de la terminología de París: estudio retrospectivo**

Francesc Alameda Quítillet, Hospital del Mar, Barcelona

16:10 - **Significado clínico de la atipia citológica utilizando la terminología de París**

Rosario Granados Carreño, Hospital Universitario de Getafe, Madrid

16:30 - **Discusión y preguntas**

3005 Comunicaciones orales

CITOLOGÍA

jueves 25 de mayo 17:45 18:45

Auditorio 3A (planta 0)

3005-1

Moderadores

Domingo de Agustín Vázquez, Madrid

Francesc Alameda Quítillet, Hospital del Mar, Barcelona

17:45 - **3005-2**

Diagnóstico de lesiones pancreáticas por PAAF bajo control ecoendoscópico. Revisión de casuística tras cinco años de experiencia

Elena Aguirregoicoa García(1), Alicia Cazorla Jiménez(1), Teresa Reina Durán(1), José Ignacio Cornejo Ladrero(1), Beatriz Martín Alcántara(1), Ricardo Suárez Pardo(1), Horencio Bosch Esteva(2) y Paula Vázquez de Parga Coca(2) de (1)Servicio de Anatomía Patológica y (2)Servicio de Ecoendoscopia Digestiva. Hospital Universitario Fundación Jiménez Díaz Quirón Salud, Madrid

17:55 - **3005-3**

Diferencias en la tasa de detección del virus del papiloma humano dependientes de las técnicas (DNA o mRNA) utilizadas en el triaje de mujeres con células escamosas atípicas de significado incierto en citología ginecológica

Joanny A. Duarte Luna(1), Paloma Bajo Villace(1), Encarnación Camarmó Hernán(1), Teresa Corrales Cuadrado(1) y Rosario Granados Carreño(1) de (1)Servicio de Anatomía Patológica. Hospital Universitario de Getafe, Madrid

18:05 - **3005-4**

Evolución del cribado de cáncer de cérvix uterino en la provincia de Huesca: adopción y adaptación al cribado primario con VPH

Rosa Oncins Torres(1), Francisco Javier Queipo Gutiérrez(2), M^a Dolores Comes García(1), Gorka Muñiz Unamunzaga(2), M^a Ángeles Aragón Sanz(1), José Manuel Ramón y Cajal(2), Ana Vidal Mayo(2), Eduardo Clemente Roldán(1), Ana Vela Lete(2) y Lorena Guardia Dodorico(1) de (1)Hospital de Barbastro, Huesca y (2)Hospital General San Jorge, Huesca

18:15 - **3005-5**

Valor de los hallazgos citológicos en el diagnóstico por punción aspiración de lesiones tiroideas de células oncocíticas

Neus Combalia Soriano(1), Catalina Padilla Navas(1), M^a Rosa Bella Cueto(1), Ruth Orellana Fernández(1), M^a Rosa Escoda Giralt(1), Mario Prenafeta Moreno(2), Santi Barcons Vilaplana(3) y Joan Carles Ferreres Piñas(1) de (1)Servicio de Patología, (2)Servicio de Diagnóstico por la Imagen y (3)Servicio de Cirugía. Parc Taulí Hospital Universitario, Sabadell (Barcelona)

18:25 - **3005-6**

Cribaje de carcinoma urotelial en 2533 pacientes con hematuria:

correlación cito-histológica

Juan Luis Gutiérrez Cierco(1), Álvaro Gutiérrez Domingo(1), Sara Pabón Carrasco(1), C. Otal Salaverri(1) y Juan José Ríos Martín(1) de (1)Servicio de Anatomía Patológica del Hospital Universitario Virgen Macarena, Sevilla

2001 Sesión

ASAMBLEA SOCIEDAD ESPAÑOLA DE CITOLOGÍA

jueves 25 de mayo 18:45 20:45

Auditorio 3A (planta 0)

212 Curso Corto

EUS / EBUS

viernes 26 de mayo 11:30 13:00

Auditorio 3A (planta 0)

Moderadora

María Dolores Lozano Escario, Cizur Menor (Navarra)

PAAF de lesiones quísticas de páncreas: ¿hasta donde llega la PAAF guiada con EUS?

Rosario Granados Carreño, Hospital Universitario de Getafe, Madrid

Diagnóstico mediante EUS-PAAF de tumores neuroendocrinos. ¿Es posible valorar la proliferación?

Lara Pijuan Andújar, Hospital del Mar, Barcelona

EUS-PAAF en el diagnóstico de linfomas. ¿Una alternativa válida a la cirugía diagnóstica?

José Echeveste, Clínica Universidad de Navarra, Pamplona

Estadificación mediastínica del cáncer de pulmón mediante EUS / EBUS: ventajas y limitaciones

María Teresa Hermida Romero, Xerencia de Xestión Integrada A Coruña



Perfil molecular del cáncer de pulmón en muestras citológicas obtenidas mediante EUS y EBUS: ¿hasta dónde podemos llegar?
María Dolores Lozano Escario, Cizur Menor (Navarra)

218 Curso Corto

CRIBADO DE CÁNCER DE CÉRVIX CON TEST DE VPH. ESCENARIOS DE FUTURO

viernes 26 de mayo 15:30 16:45

Sala 3+4 (planta 1)

Moderador

Francesc Alameda Quitllet, Hospital del Mar, Barcelona

Resultados esperables

Francesc Alameda Quitllet, Hospital del Mar, Barcelona

¿Será necesaria la citología?

Belén Lloveras Rubio, Hospital del Mar, Barcelona

Valor de la tinción dual / genotipación

Ignacio Arias-Camisión Montero, Onkologikoa, Donostia/San Sebastián (Guipúzcoa)

7024 Poster Moderado

CITOLOGÍA. POSTER DISCUTIDO EN SALA

viernes 26 de mayo 8:00 9:30

Sala 3+4 (planta 1)

7024-1

Moderadores

Domingo de Agustín Vázquez, Madrid

Francesc Alameda Quitllet, Hospital del Mar, Barcelona

8:00 - 7024-2

Determinación de mutaciones de EGFR en material citológico. Resultados obtenidos en el Hospital Universitario de Canarias en una serie de 250 casos

Alejandro Brito García(1), Emilio González Arnay(1), Ángel Nazco Deroy(1), Yamilet Quintero Quintero(1), Isabel González Villa(1), Sonia García Hernández(1), María del Carmen Martín Corriente(1), Candelaria García Castro(1) y Eduardo Salido Ruiz(1) de (1)Hospital Universitario de Canarias, San Cristóbal de La Laguna (Santa Cruz de Tenerife)

8:05 - 7024-3

Beneficios de la fotografía microscópica en la mejora del diagnóstico en la citología ginecológica

Borja Gallardo Sanz(1), Luis Alfaro Ferreres(1), Maribel Domínguez Recobert(1) y M. Carmen Huart Peris(2) de (1)Hospital 9 Octubre - Gesnou, S.A., Valencia y (2)Hospital Virgen del Consuelo, Valencia

8:10 - 7024-4

Aportación del bloque celular en el diagnóstico de lesiones mediastínicas mediante punción aspiración guiada por EBUS

Rubén Darío García Ángel(1), Ana Núñez(2), Manuela Simón Matías(1), Rosalía Sarabia Ochoa(1), Roberto Vera Beron(1), Patricia López(2) y Jesús Jiménez(2) de (1)Servicio de Anatomía Patológica y (2)Servicio de Neumología. Complejo Hospitalario Universitario, Albacete

8:15 - 7024-5

El EBUS en medio líquido: beneficios para el paciente

Sofía Martín Lardies(1), Damaris Coy Aldana(1), Gisela Piscila Pascual Latorre(1), Laura Hombria Laviña(1), Sandra Vicente Arregui(1), David Casorran López(1), José Ignacio Franco Rubio(1), María Jesús Viso Soriano(1), Miguel Ángel Trigo Cebrián(1) y Ramiro Álvarez Alegret(1) de (1)Hospital Universitario Miguel Servet, Zaragoza

8:20 - 7024-6

Utilidad de la punción aspiración guiada por EBUS en el diagnóstico de enfermedades granulomatosas

Rubén Darío García Ángel(1), Manuela Simón Matías(1), Roberto Vera Beron(1), Rosalía Sarabia Ochoa(1), Ana Núñez(2), Jesús Jiménez(2) y Pablo León Atance(3) de (1)Servicio de Anatomía Patológica, (2)Servicio de Neumología y (3)Servicio de Cirugía Torácica. Complejo Hospitalario Universitario, Albacete

8:25 - 7024-7

Utilidad de P16/Ki67 para la detección de lesiones escamosas intraepiteliales de alto grado y virus papiloma humano. Seguimiento en el área II de salud de Cartagena durante un periodo de 4 años

Ana Laura Martín Rodríguez(1), Sara Soto García(1), Ana Buendía Alcaraz(2), Ana Ortiz González(3), Sebastián Ortiz Reina(3), Ana Isabel Coll Martínez(1), Josefa Alfocea Sánchez(1) y Ana Belén Díaz Turpin(1) de (1)Servicio de Anatomía Patológica del Hospital General Universitario Santa Lucía, Cartagena (Murcia), (2)Servicio de Anatomía Patológica del Hospital General Universitario Los Arcos del Mar Menor, San Javier (Murcia) y (3)Servicio de Anatomía Patológica del Hospital Santa María del Rosell, Cartagena (Murcia)

8:30 - 7024-8

Fiebre de origen desconocido. Diagnóstico de linfadenitis granulomatosa por Bartonella mediante PAAF transgástrica ecoendoscópica con citopatólogo en la sala de punción

Héctor Enrique Torres Rivas(1), Luis Manuel Fernández Fernández(1), Gustavo Pérez Álvarez(1) y Ana Belén Dávila Lemos(2) de (1)Hospital Universitario Central de Asturias, Oviedo (Asturias) y (2)Complejo Asistencial Universitario, León

8:35 - 7024-9

PAAF de ganglio axilar en metástasis de carcinoma lobulillar de mama

Alba Zanca Càlix(1), Eva Mancebo Marco(1), Isabel Català Costa(1), Raúl Ortega Martínez(2), Anna María Petit Montserrat(1), Carmen Vidal Lancis(3), Noémie Travier(3), Núria Baixeras González(1), Eider Rodiño Díaz(1) y María Elisa López Bua(1) de (1)Servicio de Anatomía Patológica, Hospital Universitari de Bellvitge, L'Hospitalet de Llobregat (Barcelona), (2)Servicio de Radiodiagnóstico, Hospitalet del Llobregat (Barcelona) y (3)Programa de Prevención y Control de Cáncer, Institut Català d'Oncologia, Barcelona

8:40 - 7024-10

Pensando en mycobacterium. Un viejo diagnóstico citológico de PAAF a tener en cuenta, en una nueva era epidemiológica

Héctor Enrique Torres Rivas(1), Luis Manuel Fernández Fernández(1), Ana Belén Dávila Lemos(2) y Nuria Zapico Ortiz(1) de (1)Hospital Universitario Central de Asturias, Oviedo (Asturias) y (2)Complejo Asistencial Universitario, León

8:45 - 7024-11

Diagnóstico de leiomioma de la arteria pulmonar mediante punción aspiración por aguja fina transbronquial obtenida por eco-broncoscopia: a propósito de un caso

Mónica Bauza(1), Vicent Martínez i Còzar(1), Carlos Zac Romero(1), Ticiano Pablo Guastella(1), Luis Manuel Scavino Pinto(1), Astrid Herrera Rabadán(1), Daniel Felipe Riaño Alarcón(1), Mireya Prieto Rodríguez(1) y María José Artés Martínez(1) de (1)Hospital Universitario La Fe, Valencia



8:50 - 7024-12

Determinación de SV40 en citología de orina en medio líquido

Ricardo Suárez Pardo(1), Beatriz Martín Alcántara(1), José Ignacio Cornejo Ladrero(1), Francisco Javier Sánchez García(1) y Alicia Cazorla Jiménez(1) de (1)Servicio de Anatomía Patológica Hospital Universitario Fundación Jiménez Díaz Quironsalud, Madrid

8:55 - 7024-13

Citología anal y determinación del virus del papiloma humano en muestras

anales: estudio comparativo según el método de obtención de la muestra

Tamara Terrón Zapata(1), María Cruz García Díaz(1), Isabel Català Costa(1), Núria Baixeras González(1), Rosa María Campos de Pablo(1), Loris Trenti(1), Ana Silva Martos(1), Elisabet Urrea Marcos(1), Montserrat Torres Hortal(2) y Beatriz Quirós Blasco(2) de (1)Hospital Universitari de Bellvitge, L'Hospitalet de Llobregat (Barcelona) y (2)Institut Català d'Oncologia, Barcelona

9:00 - 7024-14

Control de calidad de la determinación de HPV

Francisco Alameda Quitllet(1), Miguel Ángel Carrasco(2), Francesc Treserra(3), Merce Muset(1), Beatriz Bellosillo Paricio(1), I. Kopsteva(2) y Belén Lloveras Rubio(1) de (1)Hospital del Mar, Barcelona, (2)Hospital General de Catalunya, Sant Cugat del Vallès (Barcelona) y (3)Clínica Quirón, Barcelona

9:05 - 7024-15

¿Es posible el diagnóstico de linfoma anaplásico ALK positivo mediante punción aspiración con aguja fina? A propósito de un caso

Marta Colmenar Uribe(1), Judit Blavi Torres(1), Yolanda Rodríguez Díez(1), Susana Celaya Ibáñez(1), Susana Ubalde Rizos(1), Carmela Iglesias Felip(1), Josep Castellví Vives(1), Francisco García Fouz(1), Santiago Ramón y Cajal Agüeras(1) y Carme Dinarès Fernández(1) de (1)Hospital Universitario Vall d'Hebrón, Barcelona

9:10 - 7024-16

Linfoma B folicular con células en anillo de sello en PAAF de páncreas

Francisco Javier Sánchez García(1), Cristina Serrano del Castillo(1), Carlos Santonja Garriga(1), Alicia Cazorla Jiménez(1), José Ángel Merino García(1) y José Ignacio Cornejo Ladrero(1) de (1)Fundación Jiménez Díaz, Madrid

9:15 - 7024-17

Carcinoma microcítico primario de parótida

Ana Caso Viesca(1), Cristina Díaz del Arco(1), Luis Ortega Medina(1), Mónica Negueruela López(1), Jorge Palomar Ramos(1), Guillermo Jesús García Diego(1) y M^a Jesús Fernández Aceñero(1) de (1)Hospital Clínico San Carlos, Madrid

9:20 - 7024-18

Punción aspiración con aguja fina en el nódulo tiroideo: evolución de la técnica y resultados durante un periodo de 6 años, en el Hospital de Valme

Lucía Molina Jiménez(1), Francisco Campoy Balbontín(2), Rubén Martínez Castillo(1), Frida Mejía-Izaguirre(1), Helber Daniel de Celis Rodríguez(1), Pilar Jurdo Escamez(1), Antonio Robles Frías(1), Antonio Félix Conde Martín(1), Juan Manuel López Garrido(1) y Rafael C. Martínez García(1) de (1)UGC de Anatomía Patológica y (2)Servicio de Radiodiagnóstico. Hospital Universitario Ntra. Sra de Valme, Sevilla

9:25 - 7024-19

Del cytospin a la citología en medio líquido en la citología urinaria.

Estudio comparativo de la correlación citohistológica de ambas técnicas en 60 casos sospechosos o positivos

Raquel Dolz Gaitón(1), Patricia Pose Lapausa(1), Natalia Camarasa Lillo(1), José Miguel Pérez Gadea(1) y Virginia Cortes Vizcaíno(1) de (1)Hospital Universitario Dr. Peset, Valencia

9018 Poster

POSTER XXIII CONGRESO NACIONAL SEC

Zona Poster (entreplanta)

Los pósteres estarán disponibles para su visualización en pantalla durante todo el congreso

9018-1

Ventajas de la citología ginecológica líquida frente a la convencional y comparación entre dos métodos de citología líquida (ThinPrep y Surepath)

Candelaria Barberá Sánchez de Servicio de Anatomía Patológica. Hospital Lluís Alcanyis, Xàtiva (Valencia)

9018-2

Correlación citológica con la biopsia de vejiga urinaria y marcadores de proliferación (MIB-1 P53)

Ascensión Alonso Cañadas(1), Andrés Pérez Barrios(1), Piedad Romero Bayona(1), María Dolores Bernabé Pérez(1), Raquel Sánchez París(1), Magdalena Castaño Díaz(1), Elidia Molina Herrera(1), Greissy Tibisay Vázquez Benítez(1), Juan García Pérez(1) y María José López Martínez(1) de (1)Hospital Universitario 12 de Octubre, Madrid

9018-3

Diagnóstico citológico de metástasis de carcinoma mamario en glándula tiroidea: a propósito de un caso

Vicent Martínez i Còzar(1), Mónica Bauza(1), Carlos Zac Romero(1), Ticiano Pablo Guastella(1), Luis Manuel Scavino Pinto(1), Astrid Herrera Rabadán(1), Daniel Felipe Riaño Alarcón(1), María José Artés Martínez(1) y Mireya Prieto Rodríguez(1) de (1)Hospital Universitario La Fe, Valencia

9018-4

Lesiones precursoras, edad y VPH-AR. Una mirada al año 2016

Jhon William Comba Miranda(1), Aitziber Gayoso Alberro(1), Elvira Heras Fernández(1), Ibon Irazoqui Oharriz(1), Marta Rezola Bajineta(1), María del Carmen Gómez Mateo(1), María Cristina Caballero Martínez(1), Manuel Moreno Valladares(1), Iraide Bernal Simón(1) y Irune Ruiz Díaz(1) de (1) Hospital Donostia, Donostia-San Sebastián (Guipúzcoa)

9018-5

Cribado citológico de lesiones anales, correlación con histología y con infección por HPV

Adrià Lloret Dagà(1), Ignacio Sánchez Guerri(1), Lorena Díaz Sánchez(1), María Teresa Rodrigo Calvo(1), Susana Calvo González(1), Emilia Romero Martos(1), Javier Gimeno Beltrán(1), Mar Iglesias Coma(1), Francesc Alameda Quitllet(1) y Belén Lloveras Rubio(1) de (1)Servicio de Anatomía Patológica del Hospital del Mar, Barcelona

9018-6

Rentabilidad de las muestras citológicas obtenidas por punción transbronquial guiada por ultrasonido (EBUS) en el diagnóstico del cáncer de pulmón. Nuestra experiencia de 9 meses en el Hospital General Universitario de Castellón

Paul Andrade Cadena(1), M^a Jesús Nicolau Ribera(1), M^a Carmen Martínez Lahuerta(1), Elena Mengual García(1) y Esther Roselló Sastre(1) de (1) Hospital General de Castellón

9018-7

Punción aspiración con aguja fina de lesiones pancreáticas por ecoendoscopia: nuestra experiencia, reclasificación y correlación con pieza quirúrgica

Sandra Patrícia Pontes de Sousa(1), Cinthya Báez Leal(1), Clarisa González Mínguez(1), M. Lluís Surrallés Calonge(1), Xavier Tarroch Sarasa(1), Luis Luizaga Velasco(1), Laia García Cano(1), Pilar Forcada Guiu(1), Carmen Ferrer Cassado(1) y Francisco Pérez Ochoa(1) de (1)Hospital Universitario Mútua de Terrassa, Barcelona



9018-8

Virus de papiloma humano de alto riesgo en pacientes con diagnóstico citológico de atipia escamosa de significado incierto: influencia de la edad en la especie prevalente y análisis de otros factores predictores de la evolución

Daniel Mata Cano(1), Jessica Aliaga Patiño(1) y Antonio Ferrández Izquierdo(1) de (1)Hospital Clínico de Valencia

9018-9

Linfoma de Burkitt en glándula tiroidea. A propósito de un caso

María Victoria Ortega Jiménez(1), Virginia González Zafra(1), Isabel García Muñoz(1), Tatiana Cano Barbadilla(1), Lidia Pérez Villa(1), Isabel Álvarez Mancha(1), Dora García Viveros(1), Elena Cañestro Rueda(1), Isabel M^a Arranz Salas(1) y M^a Isabel Hierro Martín(1) de (1)Hospital Clínico Universitario Virgen de la Victoria, Málaga

9018-10

Aciertos y desaciertos en la interpretación de la punción aspiración con aguja fina de glándula salival en una serie de 77 casos con correlación histológica

Oriol Gibert Vigués(1), Sara González Moya(1), Miriam Cerdán Tudela(1), Marta Serra Riba(1), M^a Ángeles Aparicio Galán(1), Lidia Darder Tubert(2), Susana Ubalde Rizos(1), Jordi Temprana Salvador(1), Santiago Ramón y Cajal Agüeras(1) y Margarita Alberola Ferranti(1) de (1)Servicio de Anatomía Patológica, Sección de Citología y (2)Servicio de Cirugía Oral y Maxilofacial. Hospital Universitari Vall d'Hebron, Barcelona

9018-11

Linfomas en líquido pleural: diagnóstico citológico

Carmen Cabezón Bienes(1), Camino López Matanza(1) y Margarita Elices Apellaniz(1) de (1)Hospital Infanta Sofía, San Sebastián de los Reyes (Madrid)



300 Curso Largo

ASFIXIAS MECÁNICAS. PARTE 1 DE 2

miércoles 24 de mayo 8:30 10:30

Auditorio 3B (planta 0)

Moderadora

Silvia Carnicero Cáceres, Instituto de Medicina Legal de Cantabria, Santander

8:30 - Histopatología de asfixias mecánicas

María Soledad Sánchez de León Robles, Instituto Nacional de Toxicología y Ciencias Forenses, Madrid

9:30 - Histopatología e Inmunohistoquímica en muertes por sumersión

M^a Dolores Pérez Cárcelos, Facultad de Medicina. Universidad de Murcia, Murcia

301 Curso Largo

ASFIXIAS MECÁNICAS. PARTE 2 DE 2

miércoles 24 de mayo 11:30 13:30

Auditorio 3B (planta 0)

Moderador

María Soledad Sánchez de León Robles, Instituto Nacional de Toxicología y Ciencias Forenses, Madrid

11:30 - Protocolo de asfixias mecánicas

Paloma Hevia Ruiz, Instituto de Medicina Legal de Valencia

12:30 - Asfixias raras e inhabituales

Sebastián Díaz Ruiz, Instituto de Medicina Legal, Málaga

13:00 - Revisión críticas de signos autópsicos de asfixia mecánica

Pedro Manuel Garamendi González, Instituto de Medicina Legal, Huelva
Manuel López Alcaraz, Huelva

3004 Comunicaciones orales

SESIÓN SEPAF

jueves 25 de mayo 8:30 10:30

Sala 5 (planta 1)

3004-1

Moderadores

Juan Pedro Hernández del Rincón, Murcia

8:30 - 3004-2

Mortalidad en accidentes de buceo en España: observatorio sobre causas y circunstancias de la muerte, de 2014 a 2015

Josep Maria Casadesús Valbí(1), Fernando Aguirre Lirón(2), Anna Carrera Burgaya(3), Joan San Molina(3) y Francisco Reina de la Torre(3) de (1) Institut de Medicina Legal i Ciències Forenses de Catalunya (Divisió de Girona), (2) Grupo de Especialistas en Actividades Subacuáticas (GEAS), Guardia Civil, Girona y (3) Departament de Ciències Mèdiques. Grup de Recerca NEOMA. Universitat de Girona

8:38 - 3004-3

Muerte en el mar: estudio de la sumersión en agua salada en Las Palmas

M. Díaz Padilla(1) y E. Zaragoza Pérez(1) de (1) Instituto de Medicina Legal, Las Palmas / Universidad de Las Palmas de Gran Canaria

8:46 - 3004-4

Hallazgos relevantes observados en el estudio de benzodiacepinas postmortem. Serie de 71 autopsias médico-legales

Ana Laura Martín Rodríguez(1), Juan Pedro Hernández del Rincón(2), José Javier Martín Fernández(3), Sara Soto García(4), Ana Ortiz González(4), María Inmaculada Navarrete Lendínez(4), María Nuria Morales Suárez(4), Irene Pérez Saura(4), África Fernández Valera(4) y Victoria Pérez Parra(4) de (1) Servicio de Anatomía Patológica del Hospital Santa María del Rosell, Cartagena (Murcia), (2) Instituto de Medicina Legal, Murcia, (3) Servicio de Neurología del Hospital Clínico Universitario Virgen de la Arrixaca, Murcia y (4) Servicio de Anatomía Patológica del Hospital General Universitario Santa Lucía, Cartagena (Murcia)

8:54 - 3004-5

Aproximación demográfica al homicidio en la provincia de Huelva.

Periodo 2012 a 2016

Pedro Manuel Garamendi González(1), María del Rosario Gómez Tejeda(1) y Manuel López Alcaraz(1) de (1) Instituto de Medicina Legal y Ciencias Forenses de Huelva

9:02 - 3004-6

Propuesta para la estandarización del abordaje integral de la laringe y del cuello en los casos de sospecha de compresión cervical

César Andrés Cortes Castro(1) y Angélica María Losada Suárez(1) de (1) Instituto Nacional de Medicina Legal y Ciencias Forenses, Bogotá D.C. (Cundinamarca)

9:10 - 3004-7

Rentabilidad de la técnica de electrolisis en el estudio histopatológico de stents coronarios en corazones procedentes de autopsias forenses

María Paz Suárez Mier(1), María Soledad Castillejo Castellano(1), María Soledad Sánchez de León Robles(1), Sara Chaves Portela(1), Patricia López García(1), Rosario María Mosquera Blázquez(1) y Beatriz Aguilera Tapia(1) de (1) Instituto Nacional de Toxicología y Ciencias Forenses, Las Rozas de Madrid (Madrid)

9:18 - 3004-8

Patología cardiovascular en los donantes de órganos por muerte en asistolia no controlada

José Luis Laborda Gálvez(1), Joaquín Lucena Romero(1), Luis Martín Villen(2), Elena Correa Chamorro(2), Ana Isabel Gallego Corpa(2), Paloma Ruiz del Portal Ruiz-Granados(2) y Juan José Egea Guerrero(2) de (1) Servicio de Patología Forense. Instituto de Medicina Legal, Sevilla y (2) Unidad Coordinadora de Trasplantes. Hospital Universitario Virgen del Rocío, Sevilla

9:26 - 3004-9

Muerte súbita por disección de aorta torácica en jóvenes: estudio multicéntrico forense

Benito Morentín Campillo(1), Ana Monzó Blasco(2), Joaquín Lucena Romero(3), Jennifer Sancho Jiménez(2), Jon Arrieta Pérez(1), Julia Lamas Ruiz(1), José Luis Laborda Gálvez(2) y Pilar Molina Aguilar(2) de (1) Instituto Vasco de Medicina Legal, Bilbao (Vizcaya), (2) Instituto de Medicina Legal y Forense, Valencia y (3) Servicio de Patología Forense. Instituto de Medicina Legal, Sevilla

9:34 - 3004-10

Estudio autópsico de la asociación entre medidas antropométricas de obesidad y mortalidad por enfermedad coronaria aterosclerótica en hombres españoles

Joaquín Lucena Romero(1), Pablo Navarro Cáceres(2) y Ángel Vilches Arenas(3) de (1) Servicio de Patología Forense. Instituto de Medicina Legal, Sevilla, (2) Centro de Investigación CICO. Facultad de Odontología. Universidad de La Frontera, Temuco (Chile) y (3) Departamento de Medicina Preventiva y Salud Pública. Facultad de Medicina. Universidad de Sevilla



9:42 - 3004-11

Importancia del abordaje multidisciplinar en la muerte súbita cardíaca en la provincia de Alicante

María Begoña Cardona Valencia(1), Salvador Giner Alberola(1), Pilar Molina Aguilar(2), Amaya García Fernández(3), Vicente Climent Paya(3), Vicente Jara Fernández(1), Noemí Prado Fernández(1), Juan José Payo Barroso(1), Enrique Mira García(1) y José Manuel Muñoz Quirós Caballero(1) de (1) Servicio de Patología IMLyCF, Alicante, (2)Sección de Histopatología del Instituto de Medicina Legal y Forense, Valencia y (3)Servicio de Cardiología Hospital General Universitario de Alicante

9:50 - 3004-12

Características anatomopatológicas de la miocardiopatía arritmogénica

María Paz Suárez Mier(1), Francisco Antonio Pastor Quirante(2), Beatriz Aguilera Tapia(1), Pilar Molina Aguilar(3), Juan Pedro Hernández Rincón(4) y Esther Zorio Grima(5) de (1)Instituto Nacional de Toxicología y Ciencias Forenses, Las Rozas de Madrid (Madrid), (2)Hospital General Universitario Reina Sofía, Murcia, (3)Instituto de Medicina Legal, Valencia, (4)Instituto de Medicina Legal, Murcia y (5)Hospital Universitario La Fe, Valencia

9:58 - 3004-13

Miocardiopatía arritmogénica: correlación fenotipo-genotipo postmortem

Pilar Molina Aguilar(1), María Paz Suárez Mier(2), Beatriz Aguilera Tapia(2), Jorge Sanz Sánchez(3), Josep Marí-Alexandre(4), Juan Giner Blasco(1), Jerónimo Forteza Vila(5), Juan Ramón Gimeno Blanes(6) y Esther Zorio Grima(3) de (1)Instituto de Medicina Legal y Ciencias Forenses, Valencia, (2) Instituto Nacional de Toxicología y Ciencias Forenses, Las Rozas de Madrid (Madrid), (3)Hospital Universitario La Fe, Valencia, (4)Instituto de Investigación Sanitaria La Fe, Valencia, (5)Centro de Investigación Príncipe Felipe, Valencia y (6)Hospital Clínico Universitario Virgen de la Arrixaca, Murcia

10:06 - 3004-14

Caracterización postmortem de los casos de muerte súbita cardíaca por miocardiopatía hipertrófica

Miquel Almudever Soler(1), Pilar Molina Aguilar(1), Diana Domingo Valero (2), Yolanda Abellán Pinar(1), Alfonso Colorado Casado de Amezúa(1), Jennifer Sancho Jiménez(1), Mercedes Bermejo Pérez(3), Juan Giner Blasco(1), Luis Martínez-Dolz(2) y Esther Zorio Grima(2) de (1)Instituto de Medicina Legal y Ciencias Forenses, Valencia, (2)Hospital Universitario La Fe, Valencia y (3)Instituto de Medicina Legal y Ciencias Forenses, Castellón de la Plana (Castellón)

10:14 - 3004-15

Autopsia molecular tras muerte súbita juvenil

Óscar Campuzano Larrea(1), Anna Fernández-Falgueres(1), Georgia Sarquella-Brugada(2), Sergi César(2), Esther Carro(2), Elena Arbelo(2), Josep Brugada(2), Josep Castella(3), Jordi Medallo(3) y Ramón Brugada(1) de (1)Universidad de Girona, (2)Hospital Sant Joan de Déu, Esplugues de Llobregat (Barcelona) y (3)Instituto de Medicina Legal y Ciencias Forenses de Catalunya, Barcelona

10:22 - 3004-16

PANNUS: a hidden cause of sudden cardiac death

Rosa Henriques de Gouveia(1), Beatriz Simões Silva(2) y Francisco Corte Real(2) de (1)Instituto Nacional de Medicina Legal e Ciências Forenses, Coimbra, Portugal / Pathology Department, CHLO – H. Santa Cruz, Lisboa, Portugal / Pathology, Faculdade de Medicina da Universidade de Coimbra, Portugal y (2)Instituto Nacional de Medicina Legal e Ciências Forenses, Coimbra, Portugal / Pathology, Faculdade de Medicina da Universidade de Coimbra, Portugal

307 Curso Largo

MUERTES EN EL AGUA. PARTE 1 DE 2

jueves 25 de mayo 11:30 13:30

Sala 8+9 (planta 1)

Moderadora

María Paz Suárez Mier, Instituto Nacional de Toxicología y Ciencias Forenses, Madrid

11:30 - Recomendaciones específicas para la autopsia de las muertes en el agua

José Luis Gómez Márquez, Instituto de Medicina Legal de Galicia. Subdirección territorial de Vigo (Pontevedra)

12:00 - Discusión

12:10 - Marcadores bioquímicos de la sumersión: estroncio y otros elementos traza

Aurelio Luna Maldonado, Universidad de Murcia

12:40 - Discusión

12:50 - Exámenes biológicos de la sumersión: diatomeas y métodos alternativos

Gloria Vallejo de Torres, Instituto Nacional de Toxicología y Ciencias Forenses, Madrid

13:20 - Discusión

310 Curso Largo

MUERTES EN EL AGUA. PARTE 2 DE 2. MUERTES EN EL BUCEO: MÁS ALLÁ DEL AHOGAMIENTO

jueves 25 de mayo 15:30 16:45

Sala 8+9 (planta 1)

Moderador

Enrique Zaragoza Pérez, Instituto de Medicina Legal de Las Palmas de Gran Canaria

15:30 - Aspectos técnico-policiales: inspección ocular subacuática

Fernando Aguirre Lirón, Grupo de Especialistas en Actividades Subacuáticas (GEAS) de la Guardia Civil

16:00 - Discusión

16:05 - Casos prácticos: embolia gaseosa arterial, edema pulmonar del buceador e intoxicaciones por gases

Josep María Casadesús i Valbí, Instituto de Medicina Legal y Ciencias Forenses de Cataluña. División de Girona

16:35 - Discusión

204 Curso Corto

REVISIÓN DE CRITERIOS QUE DEFINEN VITALIDAD

jueves 25 de mayo 17:45 19:45

Sala 1+2 (planta 1)

Moderador

José de la Higuera Hidalgo, Instituto de Medicina Legal de Granada, Granada

8:30 - Revisión general de la situación actual

Maikel Vargas Sanabria, Organismo de Investigación Judicial (OI). Universidad de Costa Rica, Costa Rica

8:50 - Vitalidad en lesiones violentas

María Soledad Sánchez de León Robles, Instituto Nacional de Toxicología y Ciencias Forenses, Madrid



9:10 - Vitalidad en lesiones no violentas

Ana Isabel Hernández Guerra, Instituto Nacional de Toxicología y Ciencias Forenses- Delegación en Canarias, La Laguna (Tenerife)

9:40 - Lesiones provocadas por la manipulación y traslado del cadáver

Silvia Carnicero Cáceres, Instituto de Medicina Legal de Cantabria, Santander

10:00 - Evolución de trombos cerebrales

Rosa Angélica Barbella Aponte, Complejo Hospitalario Universitario de Albacete

1002 Taller

DISECCIÓN Y PATOLOGÍA CARDIOVASCULAR

viernes 26 de mayo 8:15 10:30

Auditorio 3B (planta 0)

Moderadora

Jennifer Sancho Jiménez, Instituto de Medicina Legal de Valencia

Dissección cardiaca para TEAP

Jennifer Sancho Jiménez, Instituto de Medicina Legal de Valencia

Examen de corazones con las patologías más frecuentes asociadas a muerte súbita

Beatriz Aguilera Tapia, Instituto Nacional de Toxicología y Ciencias Forenses, Madrid

María Paz Suárez Mier, Instituto Nacional de Toxicología y Ciencias Forenses, Madrid

Joaquín Lucena Romero, Instituto de Medicina Legal de Sevilla, Sevilla
Benito Morentín Campillo, Instituto Vasco de Medicina Legal, Bilbao , Bizkaia

Concepción Dasi Martínez, Instituto Nacional de Toxicología y Ciencias Forenses, Barcelona

Pilar Molina Aguilar, Instituto de Medicina Legal de Valencia, Valencia

7025 Poster Moderado

SEPAF. POSTER DISCUTIDO EN SALA

viernes 26 de mayo 10:30 11:30

Sala 8+9 (planta 1)

7025-1

Moderadores

José Luis Laborda Gálvez, Sevilla

10:30 - 7025-2

Causas de muerte por buceo en Girona, de 2003 a 2016

Josep Maria Casadesús Valbí(1), Fernando Aguirre Lirón(2), Anna Carrera Burgaya(3), Joan San Molina(3) y Francisco Reina de la Torre(3) de (1) Institut de Medicina Legal i Ciències Forenses de Catalunya (Divisió de Girona), (2)Grupo de Especialistas en Actividades Subacuáticas (GEAS), Guardia Civil, Girona y (3)Departament de Ciències Mèdiques. Grup de Recerca NEOMA. Universitat de Girona

10:34 - 7025-3

Un caso de sumersión suicida en medio acuoso ácido

Manuel López Alcaraz(1), Pedro Manuel Garamendi González(1) y Manuel Salguero Villadiego(2) de (1)Instituto de Medicina Legal de Huelva y (2) Instituto Nacional de Toxicología y Ciencias Forenses, Sevilla

10:38 - 7025-4

Embarazo ectópico como causa de muerte súbita

Pedro Manuel Garamendi González(1) y Manuel López Alcaraz(1) de (1) Instituto de Medicina Legal y Ciencias Forenses de Huelva

10:42 - 7025-5

Síndrome de Waterhouse-Friderichsen en sepsis por capnocytophaga canimorsus

Mª Ángeles Andreu Roca(1), Ana Rosa Polaino Jiménez(2), Esther Roselló Sastre(3), Álvaro Herrero Regalado(1), Mónica Pérez Mola(2), Manuel Fenollosa González(1), Alicia Baños Delgado(2), Fernando González-Romo (4), Amparo Fernández-Rodríguez(2) y Pilar Molina Aguilar(1) de (1)Servicio de Patología. Instituto de Medicina Legal y Ciencias Forenses, Valencia, (2) Servicio de Biología. Departamento de Madrid. Instituto Nacional de Toxicología y Ciencias Forenses, Madrid, (3)Servicio de Patología. Hospital General de Castellón, Castellón de la Plana y (4)Servicio de Microbiología Clínica. Hospital Clínico San Carlos, Madrid

10:46 - 7025-6

Causas de muerte en drogadictos fallecidos: revisión de 232 casos

María Soledad Sánchez de León Robles(1) y María Paz Suárez Mier(1) de (1)Instituto Nacional de Toxicología y Ciencias Forenses, Las Rozas de Madrid (Madrid)

10:50 - 7025-7

Muerte súbita cardiaca asociada al consumo de tóxicos en jóvenes: estudio forense de base poblacional

Benito Morentín Campillo(1) y Luis Felipe Callado Hernando(2) de (1) Instituto Vasco de Medicina Legal, Bilbao (Vizcaya) y (2)Universidad del País Vasco, Leioa (Vizcaya)

10:54 - 7025-8

Suicidio por "arma" de tejo

Francisco García Gutiérrez(1), Silvia Carnicero Cáceres(1), Óscar Quintela Jorge(2) y Rosario María Mosquera Blázquez(2) de (1)Instituto de Medicina Legal de Cantabria, Santander (Cantabria) y (2)Instituto Nacional de Toxicología y Ciencias Forenses, Madrid

10:58 - 7025-9

Enfermedad coronaria aterosclerótica y muerte súbita en personas jóvenes (1-35 años)

Joaquín Lucena Romero(1) y José Luis Laborda Gálvez(1) de (1)Servicio de Patología Forense. Instituto de Medicina Legal, Sevilla

11:02 - 7025-10

Shock séptico por endocarditis aguda en el contexto de carditis reumática: a propósito de un caso en patología forense

Ana Isabel Hernández Guerra(1), Emilio González Arnay(2), Francisco Javier González Delgado(3) y Hugo Álvarez Arguelles Cabrera(2) de (1)Instituto Nacional de Toxicología y Ciencias Forenses, Delegación en Canarias, San Cristóbal de La Laguna (Santa Cruz de Tenerife), (2)Hospital Universitario de Canarias, San Cristóbal de La Laguna (Santa Cruz de Tenerife) y (3)Instituto de Medicina Legal de Tenerife

11:06 - 7025-11

Evolución de la muerte súbita del lactante en la Comunidad Valenciana

Ana Monzo Blasco(1), Pilar Molina Aguilar(1), Manuel Más Asencio(2), Begoña Cardona Valencia(3), Purificación Marín Reina(4), María Carmen Negre Muñoz(5), Mª Ángeles Andreu Roca(1), Juan Giner Blasco(1), Isabel Izquierdo Macián(4) y Esther Zorio Grima(4) de (1)Instituto de Medicina Legal y Forense, Valencia, (2)Hospital de Vinalopó, Elche (Alicante), (3) Instituto de Medicina Legal y Ciencias Forenses, Alicante, (4)Hospital Universitario La Fe, Valencia y (5)Instituto de Medicina Legal, Castellón de la Plana (Castellón)

11:10 - 7025-12

El estudio genético como herramienta de diagnóstico en casos de muerte súbita inexplicada

Óscar Campuzano Larrea(1), Anna Fernández-Falgueres(1), Georgia Sarquella-Brugada(2), Sergi César(2), Esther Carro(2), Elena Arbelo(2), Josep Brugada(2), Josep Castella(3), Jordi Medallo(3) y Ramón Brugada(1) de (1)Universidad de Girona, (2)Hospital Sant Joan de Déu, Esplugues de Llobregat (Barcelona) y (3)Instituto de Medicina Legal y Ciencias Forenses de Catalunya, Barcelona



11:14 - 7025-13

Utilidad de la Glicoforina A para la detección de hemorragias en cuerpos en putrefacción

Álvaro Herrero Regalado(1), Angélica María Losada Suárez(2), Jennifer Sancho Jiménez(1), Paloma Hevia Ruiz(1), Alejo Sempere Crespo(3), José María Ortiz Criado(1), Ana Monzo Blasco(1) y Pilar Molina Aguilar(1) de (1) Servicio de Patología. Instituto de Medicina Legal y Ciencias Forenses, Valencia, (2)Instituto de Medicina Legal y Ciencias Forenses de Colombia, Bogotá D.C. (Cundinamarca) y (3)Departamento de Patología. Universidad de Valencia

11:18 - 7025-14

Etiología médico-legal de la muerte como objetivo multidisciplinar: a propósito de un caso

José Manuel Muñoz-Quirós Caballero(1), Salvador Giner Alberola(1), Miguel Ángel Devesa Sais(2), Jorge Sánchez Gálvez(3) y Juan Carlos García Expósito(2) de (1)Instituto de Medicina Legal y Ciencias Forenses de Alicante. Departamento de Psicología de la Salud. Universidad de Alicante, (2)Instituto de Medicina Legal y Ciencias Forenses de Alicante y (3)Instituto Nacional de Toxicología y Ciencias Forenses, Servicio de Química, Barcelona

215 Curso Corto

ARMAS DE FUEGO

viernes 26 de mayo 11:30 13:30

Sala 8+9 (planta 1)

Moderador

Jorge González Fernández, Instituto de Medicina Legal de la Rioja

11:30 - Evaluación de las heridas por arma de fuego en cadáveres en descomposición, quemados y/o esqueletizados

Francisco J. Díaz, University of Michigan, (Estados Unidos)

11:55 - Estudio experimental de lesiones por arma de fuego a larga distancia en neurocráneo de ganado porcino

Jorge González Fernández, Instituto de Medicina Legal de la Rioja

12:20 - Revisión de armas de fuego y municiones empleados en nuestro medio y sus efectos lesivos

Jose María Ortiz Criado, Instituto de Medicina Legal de Valencia

12:45 - Evaluación de heridas por armas de fuego de alto calibre (assault rifles)

Francisco J. Díaz, University of Michigan, (Estados Unidos)

13:10 - Coloquio - Debate

2002 Sesión

ASAMBLEA SOCIEDAD ESPAÑOLA DE PATOLOGÍA FORENSE

viernes 26 de mayo 15:30 16:45

Sala 5 (planta 1)



115 Reunión Club TÉCNICOS

miércoles 24 de mayo 15:15 17:15

Sala 8+9 (planta 1)

11:30 - Sesión Administrativa

Jose M^a Corominas Torres, Hospital del Mar-UAB, Barcelona

12:45 - Conferencia: Historia y evolución de los técnicos de Anatomía Patológica - Citología

Julio Rodríguez Costa, Madrid

304 Curso Largo

PATOLOGÍA MOLECULAR. MÓDULO 1 DE 4: CONCEPTOS BÁSICOS Y FASE PREANALÍTICA (DIRIGIDO A TÉCNICOS)

jueves 25 de mayo 8:30 10:30

Sala 6+7 (planta 1)

Objetivos: El objetivo del curso largo es revisar y actualizar de manera ordenada y sencilla los conocimientos sobre Patología Molecular y sus principales aplicaciones clínicas: diagnósticas, pronósticas y predictoras. Dirigido a patólogos, biólogos y técnicos de AP.

En el Módulo 1 (patólogos y TEAP por separado) se revisaran los avances en las bases moleculares del cáncer (incluyendo inmunidad), los fundamentos y novedades de las técnicas moleculares, la gestión de muestras y preanalítica, y la calidad.

8:30 - Introducción al curso largo de patología molecular

Virginia de Lucas López, Fundación Jiménez Díaz, Madrid

8:40 - Histopatología para técnicos

Jose M^a Corominas Torres, Hospital del Mar-UAB, Barcelona

9:00 - Recomendaciones en el tallado y manejo de bloques. Fijación, decalcificación y otros fijadores

David De Pablo Velasco, Hospital Clínico San Carlos, Madrid

9:20 - Conceptos básicos de biología molecular (ADN, ARN...)

Violeta Marqués Larraz, Hospital Miguel Servet, Zaragoza

9:40 - Fundamentos de las principales técnicas (FISH+PCR)

Nuria Pérez González, Fundación Jiménez Díaz, Madrid

10:00 - Calidad. ISO 15189 Conceptos importantes para técnicos

Virginia de Lucas López, Fundación Jiménez Díaz, Madrid

10:25 - Discusión

305 Curso Largo

PATOLOGÍA MOLECULAR. MODULO 2 DE 4. APLICACIONES Y ALGORITMOS EN EL DIAGNÓSTICO MOLECULAR

jueves 25 de mayo 11:30 13:30

Auditorio 1 (planta 0)

Patrocinado por ASTRAZENECA

Objetivos: Este Módulo, para patólogos y TEAP juntos, tiene por objetivo revisar las aplicaciones clínicas más frecuentes, los algoritmos diagnósticos recomendados, las metodologías alternativas o complementarias disponibles; analizando de manera estructurada los principales tipos de tumores.

Moderador

Santiago Ramón y Cajal Agüeras, Hospital Vall d'Hebron, Barcelona

11:30 - De las firmas moleculares a la inmunohistoquímica

Santiago Ramón y Cajal Agüeras, Hospital Vall d'Hebron, Barcelona

12:00 - Mama: HER2, receptores y plataformas genómicas

Vicente Peg Camara, Hospital Universitari Vall d'Hebron, Barcelona

12:15 - Pulmón: EGFR, ALK, Ros1, PDL1

José Javier Gómez Román, Hospital Universitario Marqués de Valdecilla, Santander (Cantabria)

12:30 - Sistema Nervioso Central

Miguel Ángel Idoate Gastearena, Clínica Universidad de Navarra. Facultad de Medicina, Pamplona (Navarra)

12:45 - Digestivo: HER2, gástrico, Kras, Nras y EGFR

Mar Iglesias Coma, Hospital del Mar, Barcelona

13:00 - Melanoma: BRAF, NRas, c-kit

José Luis Rodríguez Peralto, Hospital Universitario 12 de Octubre, Madrid

13:15 - Otras aplicaciones

Julán Sanz Ortega, Hospital Clínico San Carlos, Madrid

308 Curso Largo

PATOLOGÍA MOLECULAR. MODULO 3 DE 4. PITFALLS ANALÍTICOS Y DE INTERPRETACIÓN, EN PATOLOGÍA MOLECULAR

jueves 25 de mayo 15:00 16:00

Auditorio 1 (planta 0)

Patrocinado por ASTRAZENECA

Objetivos: En este Módulo, para patólogos y TEAP, se analizan los posibles "pitfalls" o errores en 3 categorías: las que afectan a Biomarcadores identificados por inmunohistoquímica, por Hibridación in situ o por amplificación / secuenciación.

Moderador

Federico Rojo Todo, Fundación Jiménez Díaz, Madrid

15:00 - Pitfalls a nivel de técnicas de inmunohistoquímica

Josep Castellvi Vives, Hospital Vall d'Hebron, Barcelona

15:20 - Pitfalls a nivel de técnicas de hibridación in situ

Sandra Zazo Hernández, Fundación Jiménez Díaz, Madrid

Nuria Pérez González, Fundación Jiménez Díaz, Madrid

15:40 - Pitfalls a nivel de técnicas de biología molecular y PCR

Silvia Roel Pérez, Complejo Hospitalario Universitario de A Coruña, A Coruña

311 Curso Largo

PATOLOGÍA MOLECULAR. MODULO 4 DE 4. PERSPECTIVAS FUTURAS

jueves 25 de mayo 16:00 17:00

Auditorio 1 (planta 0)

Patrocinado por ASTRAZENECA

Objetivos: El Módulo 4 revisa con prestigiosos ponentes internacionales las perspectivas de desarrollo de la Patología Molecular, especialmente las que ofrece NGS, biopsia líquida u otras, con una charla específica de su uso en muestras citológicas.

Moderador

Fernando López Ríos Moreno, Hospital HM Sanchinarro, Madrid



16:00 - **A nivel de técnicas de secuenciación masiva y de multiplexing**
Ignacio Wistuba, MD Anderson Cancer Center, Houston (Estados Unidos)

16:40 - **Challenges and opportunities of NGS on Cytological samples**
Giancarlo Troncone, Universidad Federico II, Nápoles, Italia

701 Sesión

GUIÓN PARA ALCANZAR LA CALIDAD

jueves 25 de mayo 17:45 19:45

Sala 8+9 (planta 1)

Moderadores

Antonio Martínez Lorente, Hospitales Universitarios de Torrevieja y Elche-Crevillente Vinalopó, Alicante

Jose M^a Corominas Torres, Hospital del Mar-UAB, Barcelona

17:45 - **Confeccionar un equipo**

Antonio Martínez Lorente, Hospitales Universitarios de Torrevieja y Elche-Crevillente Vinalopó, Alicante

17:55 - **Lecciones aprendidas**

Daniel Martínez García, Hospitales Universitarios de Torrevieja y Vinalopó-Elche, (Alicante)

18:10 - **Gestor de procesos: sistema PYX 4**

Lola Server Penosa, Responsable de Calidad Percibida de Ribera Salud

18:25 - **Cuadro de mando: Core Insight**

Manuel Mas Asencio

18:40 - **Sistema de trazabilidad**

Fernando López-Cózar Ortiz-Tallo, Connectivity and Application Deployment, Agilent Technologies

18:55 - **Organización del laboratorio de citopatología en base a ISO15189**

Amaya Fernández Moreno, Hospitales Universitarios de Torrevieja y Vinalopó-Elche (Alicante)

19:10 - **Organización del laboratorio de histopatología en base a ISO15189**

Estefanía del Carmen Rico Alcolea, Hospitales Universitarios de Torrevieja y Vinalopó-Elche (Alicante)

19:25 - **Seguridad del paciente en anatomía patológica**

Darío Almécija Furió, Hospitales Universitarios de Torrevieja y Vinalopó-Elche (Alicante)

19:35 - **Mapa de riesgos: Análisis Modal de Fallos y sus Efectos (AMFE) en anatomía patológica**

Antonio Martínez Lorente, Hospitales Universitarios de Torrevieja y Elche-Crevillente Vinalopó, Alicante

1002 Taller

DISECCIÓN Y PATOLOGÍA CARDIOVASCULAR

viernes 26 de mayo 8:15 10:30

Auditorio 3B (planta 0)

Moderadora

Jennifer Sancho Jiménez, Instituto de Medicina Legal de Valencia

Dissección cardiaca para TEAP

Jennifer Sancho Jiménez, Instituto de Medicina Legal de Valencia

Examen de corazones con las patologías más frecuentes asociadas a muerte súbita

Beatriz Aguilera Tapia, Instituto Nacional de Toxicología y Ciencias Forenses, Madrid

María Paz Suárez Mier, Instituto Nacional de Toxicología y Ciencias Forenses, Madrid

Joaquín Lucena Romero, Instituto de Medicina Legal de Sevilla, Sevilla

Benito Morentín Campillo, Instituto Vasco de Medicina Legal, Bilbao, Bizkaia

Concepción Dasi Martínez, Instituto Nacional de Toxicología y Ciencias Forenses, Barcelona

Pilar Molina Aguilar, Instituto de Medicina Legal de Valencia, Valencia

3015 Comunicaciones orales

TEAP

viernes 26 de mayo 9:30 10:30

Sala 8+9 (planta 1)

3015-1

Moderadores

Jose M^a Corominas Torres, Hospital del Mar-UAB, Barcelona

Virginia de Lucas López, Fundación Jiménez Díaz, Madrid

9:30 - **3015-2**

Automatización, optimización y mejora de la calidad preanalítica de anatomía patológica: experiencia del hospital Clínic

Olga Luna Lozano(1), Eva Rodríguez Triano(1), Elena Rull(1) y Antonio Martínez Pozo(1) de (1)Hospital Clínic, Barcelona

9:45 - **3015-3**

Niveles de exposición ambiental y personal al formaldehído en los laboratorios de anatomía patológica: Impacto de dos tipos de acciones correctoras

M^a Ángeles Barbera Pla(1), Ruth Marginet Flinch(1), Esther Sayós Ortega(1), José Luis Mate Sanz(1), Ana Isabel Rodríguez Vila(1), Julia Aquilina Valles(1), Silvia Pecero Cacho(2) y Nieves Alcaide Altet(2) de (1)Servicio de Anatomía Patológica y (2)Unidad de Prevención de Riesgos Laborales. Hospital Universitari Germans Trias i Pujol, Badalona (Barcelona)

10:00 - **3015-4**

Comparación entre patólogos/residentes y técnicos especializados en inclusión en la disección de ganglios linfáticos de piezas de resección de colon y recto

Ana Gómez Villalba(1), Patricia García Fernández(1), Cristina Navarro López(1), Áxel Rodríguez Vázquez(1), Marta Contreras Felip(1), Mónica Guerrero Campos(1), Sara María Márquez del Pozo(1), Jennifer Osuna García(1), Nuria Ruiz Roig(2) y Xavier Matías-Guiu(2) de (1)TEAP Servicio de Anatomía Patológica y (2)FEA Servicio de Anatomía Patológica. Hospital Universitari de Bellvitge, Hospitalet del Llobregat (Barcelona)

10:15 - **3015-5**

Estudio comparativo de los métodos de extracción de ADN circulante

Gabriel Piquer Velasco(1), Arnau Zafra Ponce(1), Rebeca Rueda Miret(1), Alba Dalmases Massegú(1), Gemma Navarro Viu(1), Eva López García(2), Francesc Alameda Quillet(1) y Beatriz Bellosillo Paricio(1) de (1)Servicio de Patología y (2)Servicio de Oncología. Hospital del Mar, Barcelona

216 Curso Corto

LOS NUEVOS RETOS I. MACROSCOPIA Y TALLADO

viernes 26 de mayo 11:30 13:00

Sala 6+7 (planta 1)

11:30 - **La nueva titulación**

Cristina Corzo, Institut Bonanova. Parc de Salut Mar, Barcelona



11:50 - Fotografía digital en patología macroscópica

Reyes Cañadas Castro, Hospital Rey Don Jaime, Castellón

12:10 - Macroscopía. Biopsias de mama, cuadrantectomías y mastectomías

Maribel Domínguez, Hospital Virgen del Consuelo, Valencia

12:30 - Histerectomías y anexectomías

Elena González Prats, Hospital Rey Don Jaime, Castellón

12:50 - Resecciones de colon

Dolores Sánchez Sayago, Hospital Rey Don Jaime, Castellón

13:10 - Discusión

220 Curso Corto

LOS NUEVOS RETOS II. PATOLOGÍA DIGITAL: LA FUNCIÓN DEL TÉCNICO

viernes 26 de mayo 15:30 16:45

Sala 6+7 (planta 1)

15:30 - Telepatología y diagnóstico remoto

Silvia Tena, Hospital Rey Don Jaime, Castellón

15:50 - Microscopía virtual

Leticia Gómez, Hospital Clínico de Valencia

16:10 - Discusión

16:30 - Conferencia: La visión de un patólogo

Jose Mª Corominas Torres, Hospital del Mar-UAB, Barcelona

7008 Poster Moderado

TÉCNICOS

miércoles 24 de mayo 17:15 18:15

Pantalla 3 Zona Poster (entreplanta)

7008-1

Moderadores

María Teresa Hernández Iglesias, Toledo

17:15 - 7008-2

Propuesta de un protocolo para estudio de la hematuria

Victoria Pérez Parra(1), Ángela Rivera Prado(1), María Dolores Bianqui Martínez(1), Esmeralda de la Sovera González(1), Esperanza Sánchez Martínez(1), María del Mar Segura Garrido(1), María Eulalia Pallarés Sánchez(1), Juan Cañavate Sastre(1) y Sebastián Ortiz Reina(1) de (1) Complejo Hospitalario Universitario de Cartagena, Murcia

17:20 - 7008-3

Valor del bloque celular citológico en los lavados pleurales intraquirúrgicos

Carmen Beorlegui(1), Laura Alonso(1), Elena Ramírez(1), Irene Amat(1), Laura Arroyo(1), Ángel Panizo(1) y Tania Labiano Miravalles(1) de (1) Complejo Hospitalario de Navarra, Pamplona (Navarra)

17:25 - 7008-4

Análisis de las PAAF realizadas por el servicio de anatomía patológica de un hospital comarcal en 5 años

Diana González Olmos(1), Ana Isabel Sánchez Pérez(1), Encarnación Sánchez Baeza(1), Mónica Henarejos Flores(1), José Víctor Bolarín Lucas(1), Raimundo Caballero López(1), María Eulalia García Solano(2), Ana Buendía Alcaraz(2), María Torres Vidal(3) y Mª Paloma Rodríguez Elez(4) de (1)TEAP del Hospital General Universitario Los Arcos del Mar Menor, San Javier (Murcia), (2)Hospital General Universitario Los Arcos del Mar Menor, San Javier (Murcia), (3)Supervisora TEAP del Hospital General Universitario Los Arcos del Mar Menor, San Javier (Murcia) y (4)Admin del Hospital General Universitario Los Arcos del Mar Menor, San Javier (Murcia)

17:30 - 7008-5

Determinación de mutaciones del gen KRAS, NRAS y BRAF

María Nuria Morales Suárez(1), África Fernández Valera(1), Carmen López Peña(1), Sara Soto García(1), Ana Ortiz González(1) y Ana Laura Martín Rodríguez(1) de (1)Hospital General Universitario Santa Lucía, Cartagena (Murcia)

17:35 - 7008-6

Bloques celulares con histogel de muestras procedentes de PAAF con la técnica de EBUS

Joaquín Moya Biosca(1), Carmen López Peña(1), Mª José Sánchez de las Matas Garre(1), África Fernández Valera(1), Ana Isabel Coll Martínez(1), Francisca Otón Salvador(1), Irene López Martínez(1), Irene Molina Marínez(1), Josefa Alfocea Sánchez(1) y María del Mar Segura Garrido(1) de (1) Hospital General Universitario Santa Lucía, Cartagena (Murcia)

17:40 - 7008-7

Papel del técnico de anatomía patológica en la disección macroscópica

Elena Castellón Mollá(1), Estefanía Rojas Calvente(1), Carmen Almela Martínez(1) y María Dolores Durán Morales(1) de (1)Hospital General Universitario de Alicante

17:45 - 7008-8

Detección de mycobacterium tuberculosis mediante PCR a partir de ADN obtenido de secciones histológicas. Alta rentabilidad diagnóstica

Violeta Marqués Larráz(1), Sigrid Zalaya Cortés(1), Rebeca Fernández Simón(2), Lucía Ferrando Lamana(1), Jesús Viñuelas Bayón(2) y Ramiro Álvarez Alegret(1) de (1)Servicio de Anatomía Patológica del Hospital Universitario Miguel Servet, Zaragoza y (2)Servicio de Microbiología del Hospital Universitario Miguel Servet, Zaragoza

17:50 - 7008-9

Medidas adoptadas en el servicio de anatomía patológica del HGUA para minimizar la exposición al formaldehído

Carmen Almela Martínez(1), Estefanía Rojas Calvente(1), Elena Castellón Mollá(1) y María Dolores Durán Morales(1) de (1)Hospital General Universitario de Alicante

17:55 - 7008-10

Implementación de los diferentes clones de PD-L1 en la misma plataforma de inmunohistoquímica

Marta Alonso Martín(1), Rebeca Martínez(1), Beatriz Domonte(1), María Plaza(1), Noelia Rodrigo(1), Virginia Álvarez(1), Susana Hernández(1), Raquel Martín(1), Alejandra Caminoa(1) y Esther Conde(1) de (1)Hospital Universitario HM Sanchinarro, Madrid

18:00 - 7008-11

Análisis de las PAAF de órganos internos guiadas por T.A.C. realizadas por el servicio de anatomía patológica de un hospital comarcal en 5 años

Ana Isabel Sánchez Pérez(1), Diana González Olmos(2), Encarnación Sánchez Baeza(2), Mónica Henarejos Flores(2), José Víctor Bolarín Lucas(2), Raimundo Caballero López(2), María Eulalia García Solano(1), Ana Buendía Alcaraz(1) y Gloria Garijo López(1) de (1)Hospital General Universitario Los Arcos del Mar Menor, San Javier (Murcia) y (2)TEAP del Hospital General Universitario Los Arcos del Mar Menor, San Javier (Murcia)



7012 Poster Moderado TÉCNICOS

jueves 25 de mayo 10:30 11:30

Pantalla 1 Zona Poster (entreplanta)

7012-1

Moderadores

Jose Mª Corominas Torres, Hospital del Mar-UAB, Barcelona

10:30 - 7012-2

Automatización, estandarización y seguridad en el manejo de muestras biológicas

María Luisa López Vega(1), María Sagrario Rodríguez Meiriño(1) y María del Carmen Penín Corderi(1) de (1)Complejo Hospitalario Universitario de Ourense

10:35 - 7012-3

Formación continuada para citotécnicos: manejo in situ de muestras citológicas por punción. Experiencia piloto de simulación

Inmaculada Tortosa Martínez(1), Francisco García Molina(1), Gema Ruiz García(2), Nuria Abad Navarro(1), Virginia Navas Cortés(1), Úrsula Soler Vicente(1), Ahmed Abdelraheem(3), Ángeles Abellán Palazón(1), Fuensanta Caballero Alemán(1) y Eduardo Alcaraz Mateos(1) de (1)Hospital General Universitario Morales Meseguer, Murcia, (2)Hospital Universitario Virgen de la Arrixaca, Murcia y (3)Facultad de Medicina, Universidad de Assiut

10:40 - 7012-4

Nuevo método para la eliminación del formol en el ambiente laboral

María Rodríguez Ballabriga(1), Emma Olmedo Arbizu(1), Carolina Valero Torres(1), Mª Carmen Marcellán Muruzábal(1), Milagros Chico Rodríguez(1), Hristo Iliev Iliev(1), Begoña Fuertes Negro(1) y María Teresa Ramírez Gasca(1) de (1)Hospital Clínico Universitario Lozano Blesa, Zaragoza

10:45 - 7012-5

Pruebas para encontrar mayor celularidad en citologías de orina

Mª del Carmen Delgado Navarro(1), Yolanda de la Torre Ordóñez(1), Ana Rabaneda González(1), Luis Robles Cabeza(1), Francisca López Cabrera(1) y Teresa Pereda Salguero(1) de (1)Hospital Costa del Sol, Marbella (Málaga)

10:50 - 7012-6

Protocolo de diagnóstico ultrarápido de cáncer de mama: trazabilidad y algoritmos digitales

Marta Alonso Martín(1), Rebeca Martínez(1), Silvia Blázquez(1), Virginia Álvarez(1), Johana Velasco(1), Mario Prieto(1) y Ana Suárez-Gauthier(1) de (1)Hospital Universitario HM Sanchinarro, Madrid

10:55 - 7012-7

Coordinadores técnicos. Dependencia del jefe de unidad de anatomía patológica

Blanca Palomeque Castro de Hospital Universitario del Henares, Coslada (Madrid)

11:00 - 7012-8

Valoración de la integridad del DNA en improntas celulares congeladas y almacenadas durante largos periodos

Ana Mª Muñoz Mármol(1), Sonia Roca Terricabris(1), Carolina Sanz Monte(2), Maite López Peña(1), Laura Hernández León(1), Ruth Marginet Flinch(1), Montserrat Tierno García(1), José Luis Mate Sanz(1) y Aurelio Ariza Fernández(1) de (1)Hospital Universitari Germans Trias i Pujol, Badalona (Barcelona) y (2)Fundació Institut en Ciències de la Salut Germans Trias i Pujol, Badalona (Barcelona)

11:05 - 7012-9

Modelo de órganos de origen porcino ex-vivo en congelación para la práctica de anastomosis término-terminal de la próstata con técnicas laparoscópicas

Alejandra Usón Gracia(1), María Borrega Hernández(1), Helena Martín Rosado(1) y Francisco M. Sánchez-Margallo(1) de (1)CCMI "Jesús Usón", Cáceres

11:10 - 7012-10

Comparación del sistema PrestoCHILL™ frente al de congelación en criostato, en el estudio de la biopsia renal

María Manasé Royo(1), Beatriz Mundo Bachero(1), Marta Sanza Porcar(1), David Balaguer Llorens(1) y Mª Jesús Nicolau Ribera(1) de (1)Hospital General de Castellón, Castellón de la Plana

11:15 - 7012-11

Infección por helicobacter pylori: repercusión y resultados en el servicio de anatomía patológica

María Montes Valles(1), Silvia Cantero González(1), Rocío Guijarro Pérez(1), Miguel Ángel Posada Posada(1), Erika Barrio Cañas(1), Martina Argañán Moralejo(1), Elvira González Obeso(1), María Álvarez Quiñones Sanz(1) y Juan José Mateos Otero(1) de (1)Hospital Clínico Universitario de Valladolid

11:20 - 7012-12

Reevaluación de los resultados de biología molecular tras la puesta en marcha del protocolo de optimización de material en el servicio de biología molecular del área II de Cartagena

María Nuria Morales Suárez(1), África Fernández Valera(1), Carmen López Peña(1), Sara Soto García(1), Ana Ortiz González(1) y Ana Laura Martín Rodríguez(1) de (1)Hospital General Universitario Santa Lucía, Cartagena (Murcia)

11:25 - 7012-13

Revisión de la actividad del nodo biobanco hospitalario Virgen Macarena en 2016

Juana Correa Serrano(1), María Dolores Nepomuceno Sánchez(1), María José Ríos Moreno(2), Sofía Pereira Gallardo(1), Sonia López Overa(1), María Isabel García Sánchez(2), Myriam Adorna Martínez(2), Sara Adorna Martínez(2), Guillermo Izquierdo Ayuso(2) y Juan José Ríos Martín(1) de (1)Servicio de Anatomía Patológica del Hospital Universitario Virgen Macarena, Sevilla y (2)Nodo Biobanco Hospitalario Virgen Macarena, Sevilla

7022 Poster Moderado TÉCNICOS

jueves 25 de mayo 16:45 17:45

Pantalla 5 Zona Poster (entreplanta)

7022-1

Moderadores

Virginia de Lucas López, Fundación Jiménez Díaz, Madrid

16:45 - 7022-2

Inclusión de biopsias endoscópicas en casetes de 6 espacios

Diana Milena Rodríguez Cortes(1), Alba Lasheras(2), Judit Blavi Torres(1), Marta Colmenar Uribe(1), Anabel Cortes Azorín(1), Zenaides Torres García(1), Ingrid Strohecker Santos(1), Douglas Sánchez Guzmán(1), Inés de Torres Ramírez(1) y Irene Sansano Valero(1) de (1)Hospital Universitario Vall d'Hebrón, Barcelona y (2)Hospital Universitari de Bellvitge, Hospitalet de Llobregat (Barcelona)



16:50 - 7022-3

Papel del técnico especialista en anatomía patológica en el cribado poblacional del carcinoma colorrectal

Montserrat González Ordóñez(1), Raquel Gómez Bellido(1), Francisco José Ríos Rayo(1), Ángela González Núñez(1), Eva Fornas López(1), María Pérez Cano(1) y Napoleón David de la Ossa Merlano(1) de (1)Hospital Universitari Germans Trias i Pujol, Badalona (Barcelona)

16:55 - 7022-4

Nuevo sistema automático de llenado de formaldehído en el servicio de anatomía patológica

Gisela Modena Riba(1), Noemí Carmona Manzaneda(1), Gemma Bermúdez Milla(1), Griselda Venturas Martínez(1), Marc Montes Miño(1) y Inés Mª de Torres Ramírez(1) de (1)Hospital Universitario Vall d'Hebrón, Barcelona

17:00 - 7022-5

Preparación y seguimiento de restos humanos de entidad suficiente regulados por el real decreto de la policía sanitaria mortuoria

Mª del Carmen Delgado Navarro(1), Yolanda de la Torre Ordóñez(1), Francisca López Cabrera(1), Teresa Pereda Salguero(1) y Ana Rabaneda González(1) de (1)Hospital Costa del Sol, Marbella (Málaga)

17:05 - 7022-6

Creación de distintas lesiones para la práctica quirúrgica por laparoscopia en órganos de origen porcino ex vivo conservados en congelación

Alejandra Usón Gracia(1), María Borrega Hernández(1), Helena Martín Rosado(1) y Francisco M. Sánchez-Margallo(1) de (1)CCMI "Jesús Usón", Cáceres

17:10 - 7022-7

Experiencia en la integración de un técnico responsable en el flujo de trabajo de la patología digital

Jordina Santos Maestro(1), Núria Juanpere Rodero(1), Concepción Naya Montoliu(1), José Mª Corominas Torres(1) y Lara Pijuan Andújar(1) de (1)Hospital del Mar, Barcelona

17:15 - 7022-8

"Derm-dotting": una técnica novedosa para mejorar la precisión diagnóstica. Consideraciones técnicas y experiencia de un centro
Marina Urbano Carrillo(1), Antoni Ruz Peña(1), Noelia Pérez-Muñoz(1), Antonio Campoy Sánchez(1), Juan Antonio Moreno Romero(1), Miguel Ángel Carrasco García(1) y Mª Teresa Fernández Figueras(1) de (1)Hospital General de Catalunya, Sant Cugat del Vallès (Barcelona)

17:20 - 7022-9

Estudio de los ganglios centinela en una serie de 125 pacientes con carcinoma de vulva y cérvix uterino

Marta Contreras Felip(1), Macarena Vázquez Pariente(1), Axel Rodríguez Vázquez(1), Ana Cabeza Tocón(1), María del Mar Galera Benedicto(1), Mónica Guerrero Campos(1), M. Angels Balluerca Rodero(1), Lola Martí Cardona(2), August Vidal i Bel(1) y Xavier Matías-Guiu(1) de (1)Servicio de Anatomía Patológica y (2)Servicio de Ginecología. Hospital Universitari de Bellvitge-IDIBELL, L'Hospitalet de Llobregat (Barcelona)

17:25 - 7022-10

Incorporación de muestras excedentes del diagnóstico a los Biobancos: potencial de las muestras procesadas para citología en base líquida y almacenadas en un preservante con metanol

Elena Bellmunt Barreda(1), Carolina Abril Tormo(2), Asunción Paradis Alos(1) y José Antonio López Guerrero(3) de (1)Servicio de Anatomía Patológica del Hospital de Vinarós, Castellón, (2)Biobanco IBSP. Red Valenciana de Biobancos. Centro Superior de Investigación en Salud Pública (CSISP), Valencia y (3)Biobanco FIVO, Red Valenciana de Biobancos Oncológicos. Instituto Valenciano de Oncología, Valencia

17:30 - 7022-11

Análisis molecular del ganglio centinela no vinculante

Gisela Modena Riba(1), Noemí Carmona Manzaneda(1), Gemma Bermúdez Milla(1), Griselda Venturas Martínez(1), Marc Montes Miño(1) y Vicente Peg Camara(1) de (1)Hospital Universitario Vall d'Hebrón, Barcelona

17:35 - 7022-12

Valor diagnóstico del reportaje fotográfico sistematizado en microscopia electrónica: un estudio piloto con análisis de las implicaciones prácticas

Mercedes Simón Grimaldos(1), Javier Gimeno Beltrán(1), Nuria Juanpere Rodero(1), Marta Lorenzo Pérez(2), Tania González Guerrero(1), Beatriz León Martínez(1), Cristina Lezana Alsina(1), Adrià Lloret Dagà(1), Concepción Naya Montoliu(1) y Josep Lloreta Trull(1) de (1)Servicio Anatomía Patológica, Hospital del Mar-PSMar, Barcelona y (2)Institut Municipal d'Investigació Mèdica (IMIM), Barcelona

9016 Poster TÉCNICOS

Zona Poster (entreplanta)

Los pósteres estarán disponibles para su visualización en pantalla durante todo el congreso

9016-88

Organización de un archivo de anatomía patológica. La experiencia del Hospital Universitario de Bellvitge

Carmen Artal Marín(1), Alba Lasheras Sáez(1), Cristina Hinojosa Jiménez(1), Susana Arnedo González(1), Yessenia Duque Ramos(1), Patricia García Fernández(1), Isabel Pérez Gómez(1), Enric Condom Mundo(1), M. Angels Balluerca Rodero(1) y Xavier Matías-Guiu(1) de (1)Hospital General de L'Hospitalet, Barcelona

9016-89

Sección de biología molecular: pieza importante en un laboratorio de anatomía patológica

África Fernández Valera(1), María Nuria Morales Suárez(1), Carmen López Peña(1), Sara Soto García(1), Ana Ortiz González(1) y Ana Laura Martín Rodríguez(1) de (1)Hospital General Universitario Santa Lucía, Cartagena (Murcia)

9016-90

Evolución del banco de tumores del nodo biobanco hospitalario Virgen Macarena (periodo 2013-2016)

Virtudes Moreno Sánchez(1), Sonia López Overa(2), María José Ríos Moreno(3), Sofía Pereira Gallardo(2), Juana Correa Serrano(2), Montserrat Mora Cabezas(2), María Dolores Nepomuceno Sánchez(2), María Isabel García Sánchez(3), Guillermo Izquierdo Ayuso(3) y Juan José Ríos Martín(2) de (1)Servicio de Anatomía Patológica del Hospital Universitario Virgen Macarena, Sevilla, (2)Servicio de Anatomía Patológica del Hospital Universitario Virgen Macarena, Sevilla y (3)Nodo Biobanco Hospitalario Virgen Macarena, Sevilla

ÍNDICE DE MODERADORES Y PONENTES

- Abdulkader Nallib, Ihab: 306 (Pág.: 29), 8005 (Pág.: 41).
- Abengoza Muela, Marta: 7000-3 (Pág.: 44).
- Abumar, Adel: 9011-73 (Pág.: 76).
- Agra Pujol, Carolina: 120 (Pág.: 24).
- Aguiar Losada, Begoña: 7019-2 (Pág.: 58).
- Aguilar Navarro, Estela: 7020-6 (Pág.: 59), 7030-8 (Pág.: 64).
- Aguilera Tapia, Beatriz: 1002 (Pág.: 85).
- Aguirre Anda, José Javier: 7003-4 (Pág.: 46), 7007-4 (Pág.: 50).
- Aguirre Lirón, Fernando: 310 (Pág.: 84).
- Aguirregoicoa García, Elena: 7021-4 (Pág.: 60), 3005-2 (Pág.: 79).
- Alameda Quillet, Francesc: 7017-8 (Pág.: 56), 7026-8 (Pág.: 61), 209 (Pág.: 79), **3005 (Pág.: 79)**, **218 (Pág.: 80)**, 218 (Pág.: 80), **7024 (Pág.: 80)**, 7024-14 (Pág.: 80).
- Alberola Ferranti, Margarita: 208 (Pág.: 30), **7028 (Pág.: 63)**.
- Alcácer García, Javier Luis: 900 (Pág.: 26).
- Alcaraz Mateos, Eduardo: 3012-4 (Pág.: 38), 1003 (Pág.: 41), 1006 (Pág.: 42), 7006-2 (Pág.: 49).
- Aldecoa Ansoategui, Iban: 105 (Pág.: 21).
- Alegria Landa, Victoria: 7009-2 (Pág.: 51).
- Aleman Monrahal, Pilar: 7032-12 (Pág.: 66).
- Alenda González, Cristina: 7007-7 (Pág.: 50).
- Alfaro Cervelló, Clara: 114 (Pág.: 23), 118 (Pág.: 26), 7016-7 (Pág.: 56), 7016-11 (Pág.: 56).
- Alfaro Ferreres, Luis: **107 (Pág.: 21)**, 107 (Pág.: 21), **112 (Pág.: 22)**, 900 (Pág.: 26), **703 (Pág.: 32)**, 3001-2 (Pág.: 36), 313 (Pág.: 40), **7037 (Pág.: 70)**.
- Algaba, Ferrán: 109 (Pág.: 22).
- Aliaga Patiño, Jessica: 113 (Pág.: 23).
- Almécija Furió, Dario: 701 (Pág.: 88).
- Almela Martínez, Carmen: 7008-9 (Pág.: 89).
- Almudever Soler, Miquel: 3004-14 (Pág.: 83).
- Alonso Cañadas, Ascensión: 9018-2 (Pág.: 81).
- Alonso Hernández, Sonia: 9005-40 (Pág.: 74).
- Alonso Martín, Marta: 7008-10 (Pág.: 89), 7012-6 (Pág.: 90).
- Alonso Orcajo, Nieves: 117 (Pág.: 24).
- Alonso Riaño, Marina: **114 (Pág.: 23)**.
- Alós Hernández, Lúcia: **121 (Pág.: 25)**, 121 (Pág.: 25), **208 (Pág.: 30)**, 208 (Pág.: 30).
- Álvarez, J. L.: 9004-32 (Pág.: 74).
- Álvarez Alegret, Ramiro: **3001 (Pág.: 36)**, 210 (Pág.: 38).
- Álvarez Arguelles Cabrera, Hugo: 7034-2 (Pág.: 68), 9017-96 (Pág.: 78).
- Álvarez Díaz, Silvia: 113 (Pág.: 23).
- Álvarez García, Augusto: 122 (Pág.: 25).
- Álvarez Pérez, Martina: 7014-3 (Pág.: 54).
- Amendoeira, Isabel: 104 (Pág.: 20), 306 (Pág.: 29).
- Andrade Cadena, Paul: 9018-6 (Pág.: 81).
- Andrade Gamarra, Verónica Berena: 9001-20 (Pág.: 72).
- Andreu Roca, M^a Ángeles: 7025-5 (Pág.: 85).
- Antonescu, Cristina: 213 (Pág.: 41), 213 (Pág.: 41).
- Antúnez Plaza, Patricia: 109 (Pág.: 22), 7019-7 (Pág.: 58).
- Añón Requena, María José: 7015-8 (Pág.: 55).
- Aranda López, F. Ignacio: 3014-3 (Pág.: 39).
- Arian Cuns, Carolina: 114 (Pág.: 23), 7007-6 (Pág.: 50), 7037-10 (Pág.: 70).
- Argente del Castillo, Trinidad: 122 (Pág.: 25).
- Argüello Martínez, Hugo: 5050 (Pág.: 42).
- Argüeta, Victor Leonel: 111 (Pág.: 22).
- Arias-Camison Montero, Ignacio: 202 (Pág.: 79), 218 (Pág.: 80).
- Ariza Fernández, Aurelio: 4040 (Pág.: 26), 500 (Pág.: 27).
- Arranz Salas, Isabel M^a: 9002-28 (Pág.: 73).
- Aribas Granados, Paloma: 9015-86 (Pág.: 78).
- Artal Marin, Carmen: 9016-88 (Pág.: 91).
- Aso Manso, Sonsoles: 7002-7 (Pág.: 46).
- Atienza Cuevas, Lidia: 7016-4 (Pág.: 56).
- Atienza Robles, Marta: 7030-6 (Pág.: 64).
- Áviles, Marc: 8004 (Pág.: 40).
- Ayala Blanca, María: 114 (Pág.: 23), 9008-57 (Pág.: 75).
- Azcárate Rodríguez, Juan: 7000-4 (Pág.: 44).
- Azcarretazabal González-Ontaneda, M^a Teresa: 7005-9 (Pág.: 48).
- Azorín Cuadrillero, Daniel: 2020 (Pág.: 20), **118 (Pág.: 26)**, **201 (Pág.: 28)**, 201 (Pág.: 28).
- Azueta Etxebarria, Ainara: 109 (Pág.: 22).
- Báez Leal, Cinthya: 7002-3 (Pág.: 46).
- Bagué Rosell, Silvia: **110 (Pág.: 22)**, 110 (Pág.: 22), **120 (Pág.: 24)**, **213 (Pág.: 41)**, 217 (Pág.: 42).
- Bakali Badesa, Samira: 9014-82 (Pág.: 77).
- Balagué Ponz, Olga: 1000 (Pág.: 25), 118 (Pág.: 26), 201 (Pág.: 28).
- Barbella Aponte, Rosa Angélica: 204 (Pág.: 84).
- Barbera Bosch, Sandra: 7031-2 (Pág.: 65).
- Barbera Pla, M^a Ángeles: 3015-3 (Pág.: 88).
- Barberá Sánchez, Candelaria: 9018-1 (Pág.: 81).
- Barona García, Laura: 7021-9 (Pág.: 60).
- Barrera Antonioli, Emilia: 7021-2 (Pág.: 60).
- Barrera Ortega, Jeronimo: 205 (Pág.: 29).
- Bautista Vera, Natalia: 9001-7 (Pág.: 72).
- Bauza, Mónica: 3009-7 (Pág.: 35), 7024-11 (Pág.: 80).
- Beato Merino, María José: 211 (Pág.: 38).
- Bella Cueto, María Rosa: 104 (Pág.: 20), 107 (Pág.: 21), 208 (Pág.: 30), **7002 (Pág.: 46)**.
- Bellmunt Barreda, Elena: 7022-10 (Pág.: 90).
- Bellosillo Paricio, Beatriz: 3017-2 (Pág.: 29).
- Benito López, Dulcenombre: 9005-45 (Pág.: 74).
- Beorlegui Arteta, Carmen: 7008-3 (Pág.: 89).
- Berbegall Beltrán, Ana Pilar: 3006-5 (Pág.: 33).
- Berenguer Romero, M^a. Dolores: 7028-7 (Pág.: 63), 7030-7 (Pág.: 64).
- Berjon García, Alberto: 7018-5 (Pág.: 57).
- Bernabeu Taboada, Daniel: 120 (Pág.: 24).
- Bernal Simón, Iraide: 7017-12 (Pág.: 56).
- Bernet Vegue, Laia: **206 (Pág.: 29)**, 805 (Pág.: 31).
- Biscuola, Michele: **7004 (Pág.: 47)**.
- Boiza Sánchez, Macarena: 7002-8 (Pág.: 46), 9005-41 (Pág.: 74).
- Bolaños Fernández, Natacha: 4042 (Pág.: 26).
- Bonilla Jassir, Juan Carlos: 3000-6 (Pág.: 32).
- Bosch, Xavier: 802 (Pág.: 24).
- Bosch Princep, Ramón: 7013-10 (Pág.: 53).
- Brito García, Alejandro: 7024-2 (Pág.: 80).
- Brygadyr, Yaroslav: 7032-10 (Pág.: 66).
- Buendía Alcaraz, Ana: 7037-4 (Pág.: 70), 7037-7 (Pág.: 70).
- Bueno, Gloria: 203 (Pág.: 28).
- Burgos Panadero, Rebeca: 7005-4 (Pág.: 48), 7005-10 (Pág.: 48).
- Burgués Gasió, Octavio: 206 (Pág.: 29).
- Caba Molina, Mercedes: 7032-4 (Pág.: 66).
- Caballero Escudero, Clara Isabel: 9004-33 (Pág.: 74).
- Cabezas Quintario, María Antonia: 7017-6 (Pág.: 56).
- Cabezón Bienes, Carmen: 9018-11 (Pág.: 81).
- Calatrava Fons, Ana: 700 (Pág.: 30), **8004 (Pág.: 40)**, **7005 (Pág.: 48)**.
- Caldés Llopis, Trinidad: 7004-2 (Pág.: 47).
- Callejo Pérez, Patricia: 7005-8 (Pág.: 48).
- Camacho Urkaray, Emma: 7017-9 (Pág.: 56), 7026-12 (Pág.: 61).
- Cambero Moratalla, Olivia: 7015-5 (Pág.: 55), 7018-2 (Pág.: 57).
- Cameselle Teijeiro, José M.: **104 (Pág.: 20)**, 104 (Pág.: 20), **306 (Pág.: 29)**, 306 (Pág.: 29), **7015 (Pág.: 55)**.
- Camino Lizarralde, María Alejandra: 3008-7 (Pág.: 35).
- Campo Guerri, Elias: 303 (Pág.: 28).
- Campo Ribas, Miguel Ángel: 7021-11 (Pág.: 60), 9000-1 (Pág.: 72).
- Campuzano Larrea, Oscar: 3004-15 (Pág.: 83), 7025-12 (Pág.: 85).
- Caneiro Gómez, Francisco Javier: 104 (Pág.: 20).
- Cannata Ortiz, Pablo Javier: 106 (Pág.: 21).
- Cano Barbadilla, Tatiana: 3000-5 (Pág.: 32).
- Cantón Yebra, María Teresa: 7016-3 (Pág.: 56).
- Cañadas Castro, Reyes: 216 (Pág.: 88).
- Capellá, Gabriel: **312 (Pág.: 37)**, 312 (Pág.: 37), **313 (Pág.: 40)**.
- Caramés Díaz, Nuria María: 7002-2 (Pág.: 46).
- Cardesa García, Antonio: 121 (Pág.: 25), 208 (Pág.: 30).
- Cardiel García, M^a José: 9011-75 (Pág.: 76).
- Cardona Valencia, Begoña: 3004-11 (Pág.: 83).
- Cardozo Rocabado, Rocío Soraya: 3009-6 (Pág.: 35), 7037-3 (Pág.: 70).
- Carnicero Cáceres, Silvia: 122 (Pág.: 25), **300 (Pág.: 83)**, 204 (Pág.: 84).
- Carrato Moñino, Cristina: 105 (Pág.: 21).
- Carrera Salas, Rubén: 3013-4 (Pág.: 39).
- Carrillo Gijón, Rosario: 208 (Pág.: 30).
- Carvajal García, Nerea: 3017-4 (Pág.: 29).
- Carvalho, Rita: 3008-9 (Pág.: 35).
- Casadesús i Valbí, Josep Maria: 3004-2 (Pág.: 83), 310 (Pág.: 84), 7025-2 (Pág.: 85).
- Caso Viesca, Ana: 7010-9 (Pág.: 52), 7024-17 (Pág.: 80).
- Castellón Mollá, Elena: 7008-7 (Pág.: 89).
- Castellvi Vives, Josep: 308 (Pág.: 31).
- Casterá Redal, Carlos: 3007-8 (Pág.: 34).
- Castillo Fernández, Paola Cecilia: 3000-2 (Pág.: 32).
- Castillo Pereira, Álex Alberto: 7027-10 (Pág.: 62).
- Celeiro Muñoz, Catuxa: 7032-9 (Pág.: 66).
- Chamorro Santos, Clara Eugenia: 9005-38 (Pág.: 74).
- Chico Rodríguez, Milagros: 7005-6 (Pág.: 48).
- Chinchón Espino, David: 9017-92 (Pág.: 78).
- Chirivella, Isabel: 312 (Pág.: 37).
- Cigüenza Sancho, Sonia: 7002-12 (Pág.: 46), 9001-9 (Pág.: 72).
- Ciriaco Cortes, Nikaoly de los Angeles: 3008-3 (Pág.: 35), 7010-11 (Pág.: 52).
- Civantos Jubera, Gema: 3011-3 (Pág.: 38).
- Clavé Safont, Sergi: 3006-2 (Pág.: 33), 3001-5 (Pág.: 36).
- Colado, Carmen: 7030-10 (Pág.: 64).
- Colmenar Uribe, Marta: 7024-15 (Pág.: 80).
- Colom Oliver, Bartomeu: 9001-18 (Pág.: 72).
- Colomo Saperas, Luis: 116 (Pág.: 24), 7032-5 (Pág.: 66).
- Comba Miranda, Jhon William: 9018-4 (Pág.: 81).
- Combaila Soriano, Neus: 3005-5 (Pág.: 79).
- Concha López, Ángel: 119 (Pág.: 25), 8002 (Pág.: 36), 8002 (Pág.: 36).
- Conde Martín, Antonio Félix: 1006 (Pág.: 42), 1006 (Pág.: 42).
- Conesa Zamora, Pablo: 7014-7 (Pág.: 54).
- Contreras Felip, Marta: 7022-9 (Pág.: 90).
- Cook, Ian: 801 (Pág.: 23).
- Córdoba Iturrigagoitia, Alicia: 103 (Pág.: 20), 108 (Pág.: 22), 3002-4 (Pág.: 32), **3007 (Pág.: 34)**, **7000 (Pág.: 44)**, 7031-11 (Pág.: 65).
- Corominas Torres, Jose M^a: **115 (Pág.: 87)**, 304 (Pág.: 87), **701 (Pág.: 88)**, **3015 (Pág.: 88)**, 220 (Pág.: 89), **7012 (Pág.: 90)**.
- Corrales Cruz, Daniel: 7015-3 (Pág.: 55).
- Corrales Mateo, David: 9002-25 (Pág.: 73).

ÍNDICE DE MODERADORES Y PONENTES

- Correa Serrano, Juana: 7012-13 (Pág.: 90).
- Cortes Castro, César Andrés: 3004-6 (Pág.: 83).
- Corzo, Cristina: 216 (Pág.: 88).
- Costa Navarro, Estela: 7000-9 (Pág.: 44), 9009-68 (Pág.: 75).
- Costa Trachsel, Irmgard: 101 (Pág.: 20).
- Cremades Mira, Antonio: 900 (Pág.: 26), 7018-7 (Pág.: 57).
- Crespo Lora, Vicente: 3007-9 (Pág.: 34), 9005-43 (Pág.: 74).
- Cruz Mojarrieta, Julia Cecilia: 120 (Pág.: 24), 9011-74 (Pág.: 76).
- Cruz Sánchez, Miguel Ángel: 9008-58 (Pág.: 75).
- Cruz Viruel, Nelly: 7018-8 (Pág.: 57), 7031-5 (Pág.: 65).
- Cuatrecasas Freixas, Miriam: 119 (Pág.: 25), 200 (Pág.: 27), 805 (Pág.: 31).
- Cuesta Díaz De Rada, Ana: **7006 (Pág.: 49), 7023 (Pág.: 60), 7027-8 (Pág.: 62).**
- Dalmases Massegú, Alba: 3013-6 (Pág.: 39).
- Dasi Martínez, Concepción: 1002 (Pág.: 85).
- de Agustín Vázquez, Domingo: **3005 (Pág.: 79), 7024 (Pág.: 80).**
- de Álava Casado, Enrique: **801 (Pág.: 23), 4040 (Pág.: 26), 4041 (Pág.: 26), 3017 (Pág.: 29), 805 (Pág.: 31), 702 (Pág.: 40), 702 (Pág.: 40), 702 (Pág.: 40), 213 (Pág.: 41), 7005-11 (Pág.: 48).**
- de Castro Carpeño, Javier: 800 (Pág.: 24).
- De Hiita Santabayá, Ana Isabel: 7013-11 (Pág.: 53).
- de la Higuera Hidalgo, José: **204 (Pág.: 84).**
- De La Oliva Alfonso, Jorge: 7028-5 (Pág.: 23).
- De La Peña Navarro, Itziar: 9006-53 (Pág.: 75).
- de la Villa, Isabel: 700 (Pág.: 30), 700 (Pág.: 30).
- De Lara Simón, Isabel María: 7005-5 (Pág.: 48), 9001-11 (Pág.: 72).
- de Lima Piña, Gina Patricia: 7028-8 (Pág.: 63), 9001-10 (Pág.: 72).
- de Lucas López, Virginia: 7014-9 (Pág.: 54), **304 (Pág.: 87), 304 (Pág.: 87), 3015 (Pág.: 88), 7022 (Pág.: 90).**
- De Pablo Velasco, David: 304 (Pág.: 87).
- Del Carmen Martínez, Sofía: 3008-2 (Pág.: 35), 7003-3 (Pág.: 46).
- Del Río Ignacio, Juan Jesús: 9006-51 (Pág.: 75).
- Delgado Navarro, María del Carmen: 7012-5 (Pág.: 90), 7022-5 (Pág.: 90).
- Díaz, Francisco J.: 215 (Pág.: 86), 215 (Pág.: 86).
- Díaz Córdoba, Gema: 9009-66 (Pág.: 75).
- Díaz del Arco, Cristina: 7002-6 (Pág.: 46), 7032-7 (Pág.: 66).
- Díaz Mercedes, Sherley: 7003-12 (Pág.: 46).
- Díaz Padilla, M.: 3004-3 (Pág.: 83).
- Díaz Ruiz, Sebastián: 301 (Pág.: 83).
- Díaz Sánchez, Lorena: 114 (Pág.: 23), 7035-7 (Pág.: 68).
- Dinarés I Fernández, M^a Carme: 107 (Pág.: 21).
- Dolz Gaitón, Raquel: 7036-4 (Pág.: 69), 7024-19 (Pág.: 80).
- Domingo Amela, Anna: 7015-2 (Pág.: 55).
- Domínguez, Maribel: 216 (Pág.: 88).
- Doña Girón, Javier: 7033-12 (Pág.: 67).
- Duarte Luna, Joanny: 3005-3 (Pág.: 79).
- Echeveste, José: 212 (Pág.: 79).
- Enguita Valls, Ana Belén: 800 (Pág.: 24), **309 (Pág.: 31), 3014 (Pág.: 39).**
- Eraña Tomas, Itziar: 103 (Pág.: 20).
- Escalante Pérez, María: 3006-7 (Pág.: 33), 7018-12 (Pág.: 57).
- Escartín López, Fernando: 7031-4 (Pág.: 65).
- Escobar, Juliana: 121 (Pág.: 25).
- Escribano Martín, Belén: 7006-12 (Pág.: 49).
- Escrivà Fèlix, Sonia: 9011-76 (Pág.: 76).
- Escudero García, Nuria: 9003-31 (Pág.: 73).
- Esparrago de Mingo, Alba: 7010-2 (Pág.: 52).
- Espinet Solà, Blanca: 807 (Pág.: 42).
- Estrada Muñoz, Lourdes: 7003-9 (Pág.: 46), 7021-10 (Pág.: 60).
- Expósito Alfonso, Idaira Jael: 9009-61 (Pág.: 75).
- Farfán López, Francisco José: 7028-10 (Pág.: 63).
- Feás Rodríguez, Noa: 3006-4 (Pág.: 33).
- Fernández Aceñero, M^a Jesús: 7013-3 (Pág.: 53).
- Fernández Calvo, Davinia: 7000-11 (Pág.: 44), 9009-63 (Pág.: 75).
- Fernández de los Reyes, Irene: 9014-83 (Pág.: 77).
- Fernández Díaz, Ana Isabel: 7014-10 (Pág.: 54).
- Fernández Fernández, Luis Manuel: 9013-81 (Pág.: 77).
- Fernández Figueras, M^a Teresa: 103 (Pág.: 20).
- Fernández Moreno, Amaya: 701 (Pág.: 88).
- Fernández Valera, África: 9016-89 (Pág.: 91).
- Fernández Vega, Iván: 3017-5 (Pág.: 29), 7007-2 (Pág.: 50), 7007-3 (Pág.: 50).
- Ferrández Izquierdo, Antonio: 2020 (Pág.: 20), 112 (Pág.: 22), 113 (Pág.: 23), **119 (Pág.: 25), 900 (Pág.: 26), 4043 (Pág.: 33).**
- Ferrara Coppola, Connie Catherine: 7035-6 (Pág.: 68).
- Ferrer Lozano, Jaime: 105 (Pág.: 21), 3014-4 (Pág.: 39).
- Ferreres Piñas, Joan Carles: 118 (Pág.: 26), 201 (Pág.: 28), **3012 (Pág.: 38).**
- Forteza Vila, Jerónimo: 112 (Pág.: 22), 122 (Pág.: 25), 122 (Pág.: 25).
- Fortuño Mar, Ángeles: 7006-4 (Pág.: 49), 9012-79 (Pág.: 77).
- Fournier, Nicolas: 1006 (Pág.: 42).
- Fraga Fernández, Javier: 7037-6 (Pág.: 70).
- Fraga Rodríguez, Máximo: 112 (Pág.: 22), 116 (Pág.: 24).
- Franco Rodríguez, Yoana: 7034-5 (Pág.: 68).
- Franco Rubio, José Ignacio: 7036-6 (Pág.: 69), 9005-36 (Pág.: 74).
- Freire Salinas, Javier: 3013-2 (Pág.: 39), **7014 (Pág.: 54), 7036-7 (Pág.: 69).**
- Fuertes Negro, Begoña: 7016-2 (Pág.: 56), 7021-8 (Pág.: 60).
- Fumagalli, Caterina: 7030-11 (Pág.: 64), 7033-3 (Pág.: 67).
- Galán García, María Eugenia: 3017-8 (Pág.: 29).
- Gallardo Rodríguez, Katherine María: 7013-9 (Pág.: 53).
- Gallardo Sanz, Borja: 7024-3 (Pág.: 80).
- Gallego Domínguez, Elena: 7006-8 (Pág.: 49).
- Gallé Vicente, M^a Pilar: 9017-94 (Pág.: 78).
- Gandara Cortes, Marina: 7034-3 (Pág.: 68).
- Garamendi González, Pedro Manuel: 301 (Pág.: 83), 3004-5 (Pág.: 83), 7025-4 (Pág.: 85).
- García, Ciro: 107 (Pág.: 21).
- García Acuña, Silvia Margarita: 7029-10 (Pág.: 64).
- García Ángel, Ruben Darío: 7024-4 (Pág.: 80), 7024-6 (Pág.: 80).
- García-Berbel Molina, Pilar: 3006-9 (Pág.: 33).
- García-Bragado Acín, Federico: 105 (Pág.: 21).
- García Del Moral Garrido, Raimundo: 8001 (Pág.: 33).
- García Diego, Guillermo Jesús: 7001-7 (Pág.: 45), 7010-3 (Pág.: 52).
- García-Escolano, Marta: 7000-7 (Pág.: 44).
- García Fernández, M^a Eugenia: 3003-2 (Pág.: 33).
- García García, José Ángel: 7036-3 (Pág.: 69).
- García García, Juan Fernando: 116 (Pág.: 24).
- García Gutiérrez, Francisco: 7025-8 (Pág.: 85).
- García Herrera, Adriana: 103 (Pág.: 20).
- García Hirschfeld, Juan María: 111 (Pág.: 22), 7001-3 (Pág.: 45), 7011-2 (Pág.: 52).
- García Lagarto, Elena: 107 (Pág.: 21), 7007-10 (Pág.: 50).
- García Martínez, Ana María: 200 (Pág.: 27).
- García-Martínez, Araceli: 7037-8 (Pág.: 70).
- García Molina, Francisco: 7001-8 (Pág.: 45).
- García Peña, María: 9006-52 (Pág.: 75).
- García Pérez, Juan Luis: 113 (Pág.: 23), 9008-56 (Pág.: 75).
- García Rojo, Marcial: 203 (Pág.: 28), 8004 (Pág.: 40), 807 (Pág.: 42).
- García Salguero, Ana Isabel: 7031-9 (Pág.: 65), 9005-42 (Pág.: 74).
- García Sánchez, M^a Sagrario: 121 (Pág.: 25).
- García Solano, María Eulalia: 7028-12 (Pág.: 63), 9001-19 (Pág.: 72).
- García-Vásquez, Carlos: 7033-7 (Pág.: 67).
- Gardner, Jerad M.: 505 (Pág.: 37), 1004 (Pág.: 41).
- Garrido Pontnou, Marta: 118 (Pág.: 26), 118 (Pág.: 26).
- Garrido Ruiz, María: 211 (Pág.: 38), 3013-9 (Pág.: 39), 400 (Pág.: 40), 7016-10 (Pág.: 56).
- Gaulard, Philippe: 303 (Pág.: 28).
- Gentil Jiménez, Miguel Ángel: 7029-11 (Pág.: 64).
- Gibert Vigués, Oriol: 9018-10 (Pág.: 81).
- Gil Liñan, Ana Isabel: 7029-5 (Pág.: 64).
- Giménez Más, José Antonio: 4000 (Pág.: 27), 4001 (Pág.: 37), 1005 (Pág.: 42).
- Gimeno, Esther: 101 (Pág.: 20).
- Gimeno Aranguez, Margarita: 7016-8 (Pág.: 56).
- Gomà Gállego, Montse: 106 (Pág.: 21), 208 (Pág.: 30), 7028-6 (Pág.: 63).
- Gómez, Leticia: 220 (Pág.: 89).
- Gómez Márquez, José Luis: 307 (Pág.: 84).
- Gómez Mateo, María del Carmen: 120 (Pág.: 24), 802 (Pág.: 24), 119 (Pág.: 25), **3011 (Pág.: 38), 7016 (Pág.: 56), 7032-6 (Pág.: 66).**
- Gómez Román, José Javier: 200 (Pág.: 27), 305 (Pág.: 28), **3017 (Pág.: 29), 309 (Pág.: 31), 3013 (Pág.: 39), 401 (Pág.: 43), 401 (Pág.: 43).**
- Gómez Villalba, Ana: 3015-4 (Pág.: 88).
- Gonzales Sejas, Ariel Gonzalo: 113 (Pág.: 23), 9003-29 (Pág.: 73).
- González Amay, Emilio: 7020-7 (Pág.: 59).
- González Farre, Blanca: 3002-2 (Pág.: 32).
- González Farré, Mònica: 7018-9 (Pág.: 57).
- González Fernández, Jorge: **215 (Pág.: 86), 215 (Pág.: 86).**
- González Gallego, M^a del Carmen: 7023-3 (Pág.: 60).
- González García, Irene: 3007-3 (Pág.: 34).
- González González, Diego: 7013-5 (Pág.: 53).
- González Guerrero, Miriam: 7034-8 (Pág.: 68).
- González Gutiérrez, Maripaz: 7035-10 (Pág.: 68).
- González Hernández, Lidia: 7027-6 (Pág.: 62).
- González Márquez, Pilar Isabel: 113 (Pág.: 23).
- González Meneses, Carmen: 4042 (Pág.: 26).
- González Núñez, Clara: 7013-7 (Pág.: 53).
- González Obeso, Elvira: **3008 (Pág.: 35), 7013 (Pág.: 53).**
- Gonzalez Olmos, Diana: 7008-4 (Pág.: 89).
- González Ordóñez, Montserrat: 7022-3 (Pág.: 90).
- González Peramato Gutiérrez, Pilar: 3017-7 (Pág.: 29), **3003 (Pág.: 33), 7035 (Pág.: 68).**
- González Prats, Elena: 216 (Pág.: 88).
- González Rodríguez, Saúl: 9010-69 (Pág.: 76).
- González Vela, M^a Carmen: 7009-8 (Pág.: 51), 7020-8 (Pág.: 59).
- González Velasco, Cristina: 3006-6 (Pág.: 33), 7003-5 (Pág.: 46).

ÍNDICE DE MODERADORES Y PONENTES

- González Villa, Isabel: 7000-10 (Pág.: 44), 7010-12 (Pág.: 52).
- Gonzalvo Mallón, Elena: 3011-5 (Pág.: 38).
- Gonzalvo Rodríguez, Pablo: 103 (Pág.: 20).
- Gordillo Vélez, Carlos Humberto: 7009-5 (Pág.: 51), 9001-21 (Pág.: 72).
- Gorostiaga Altuna, Íñigo: 7011-4 (Pág.: 52).
- Gracia Alegría, Isidro: 120 (Pág.: 24).
- Granados Carreño, Rosario: **108 (Pág.: 22)**, 108 (Pág.: 22), 802 (Pág.: 24), **209 (Pág.: 79)**, 209 (Pág.: 79), 212 (Pág.: 79).
- Greco Bermúdez, Laura: 7029-8 (Pág.: 64), 7037-2 (Pág.: 70).
- Guarch, Rosa: **101 (Pág.: 20)**, 101 (Pág.: 20), **3007 (Pág.: 34)**, **214 (Pág.: 41)**, **7001 (Pág.: 45)**.
- Guastella, Ticiano Pablo: 113 (Pág.: 23), 114 (Pág.: 23).
- Guerra Merino, Isabel: **2020 (Pág.: 20)**.
- Guerra Pastrian, Laura: 113 (Pág.: 23).
- Guezmes Domingo, Andrés Jesús: 7000-8 (Pág.: 44).
- Gutiérrez Cierco, Juan Luis: 9001-23 (Pág.: 72), 3005-6 (Pág.: 79).
- Gutiérrez Domingo, Álvaro: 7015-9 (Pág.: 55).
- Hardisson Hernaez, David Alonso: 101 (Pág.: 20).
- Henriques de Gouveia, Rosa: 3004-16 (Pág.: 83).
- Hens Pérez, Ángela: 7003-8 (Pág.: 46), 7021-3 (Pág.: 60).
- Hermana Ramírez, Sandra: 9001-15 (Pág.: 72).
- Hermida Romero, María Teresa: **122 (Pág.: 25)**, **3000 (Pág.: 32)**, **7027 (Pág.: 62)**, 7027-7 (Pág.: 62), 212 (Pág.: 79).
- Hernández Bonilla, Silvia: 3000-3 (Pág.: 32), 7020-3 (Pág.: 59).
- Hernández del Rincón, Juan Pedro: **3004 (Pág.: 83)**.
- Hernández Gallego, Alba: 7007-8 (Pág.: 50).
- Hernández Guerra, Ana Isabel: 204 (Pág.: 84), 7025-10 (Pág.: 85).
- Hernández Iglesias, María Teresa: **7008 (Pág.: 89)**.
- Hernández-Lain, Aurelio: 105 (Pág.: 21).
- Hernández Losa, Javier: 302 (Pág.: 27), **3013 (Pág.: 39)**.
- Hernández Suárez, Eduardo Lisandro: 7027-5 (Pág.: 62).
- Herrera Rabadán, Astrid: 9017-95 (Pág.: 78).
- Herrero García, Laura: 7007-11 (Pág.: 50).
- Herrero Regalado, Álvaro: 7025-13 (Pág.: 85).
- Hevia Ruiz, Paloma: 301 (Pág.: 83).
- Honrado Franco, Emiliano: 7031-12 (Pág.: 65), 9011-72 (Pág.: 76).
- Ibarra De La Rosa, Javier María: 7028-9 (Pág.: 63).
- Ibarrola de Andrés, Carolina: 113 (Pág.: 23), 200 (Pág.: 27), **207 (Pág.: 30)**, 207 (Pág.: 30), **7010 (Pág.: 52)**, **7015 (Pág.: 55)**.
- Idoate Gastearena, Miguel Ángel: **105 (Pág.: 21)**, 105 (Pág.: 21), 305 (Pág.: 28), 4044 (Pág.: 36), **3014 (Pág.: 39)**, **219 (Pág.: 43)**, 219 (Pág.: 43), **7017 (Pág.: 56)**, **7026 (Pág.: 61)**.
- Iglesias Coma, Mar: 203 (Pág.: 28), 305 (Pág.: 28), 1001 (Pág.: 28).
- Iglesias Felip, Carmela: 104 (Pág.: 20).
- Illán Gambín, Francisco José: 7029-3 (Pág.: 64).
- Iserte Fortanet, Alicia: 106 (Pág.: 21).
- Jiménez Almonacid, Justino: 7017-13 (Pág.: 56).
- Jiménez-Ayala Portillo, Beatriz: 7033-11 (Pág.: 67).
- Jo Velasco, Margarita: 7032-3 (Pág.: 66).
- Jou Muñoz, Cristina: 118 (Pág.: 26), 7023-6 (Pág.: 60), 9010-70 (Pág.: 76).
- Kennedy, Susan: 107 (Pág.: 21).
- Klock, Clovis: 111 (Pág.: 22), 5050 (Pág.: 42).
- Labiano Miravalles, Tania: 3007-5 (Pág.: 34), 7001-5 (Pág.: 45).
- Laborda Gálvez, José Luis: 3004-8 (Pág.: 83), **7025 (Pág.: 85)**.
- Lacalle González, Carlos: 9009-64 (Pág.: 75).
- Ladino Orjuela, Diana: 7002-11 (Pág.: 46).
- Lafuente Sanchis, Aránzazu: 7004-3 (Pág.: 47).
- Landolfi, Stefania: 119 (Pág.: 25).
- Lavado Fernández, Ana Isabel: 9001-8 (Pág.: 72).
- Lázaro, Concepción: 312 (Pág.: 37).
- Lázaro Santander, Rafael: 7020-2 (Pág.: 59).
- León Del Castillo, Alicia: 7029-4 (Pág.: 64).
- León Fradejas, Myriam: 106 (Pág.: 21).
- Llanos Chavarri, Mª Concepción: 7030-9 (Pág.: 64).
- Llombart Bosch, Antonio: 112 (Pág.: 22), 217 (Pág.: 42).
- Llombart Bosch, Antonio: 217 (Pág.: 42).
- Lloret Daga, Adriá: 114 (Pág.: 23), 7027-9 (Pág.: 62), 9018-5 (Pág.: 81).
- Lloreta Trull, Josep: **114 (Pág.: 23)**.
- Lloveras Rubio, Belén: **802 (Pág.: 24)**, 202 (Pág.: 79), 218 (Pág.: 80).
- Longarón Rozalén, Raquel: 7004-9 (Pág.: 47).
- López Alcaraz, Manuel: 7011-5 (Pág.: 52), 301 (Pág.: 83), 7025-3 (Pág.: 85).
- López Alonso, Guadalupe: 113 (Pág.: 23).
- López Brasal, Laura: 7011-8 (Pág.: 52), 7016-12 (Pág.: 56).
- López-Cózar Ortiz-Tallo, Fernando: 701 (Pág.: 88).
- López García, Mª Ángeles: 7000-2 (Pág.: 44).
- López López, Nicolás: 7015-12 (Pág.: 55).
- López Peña, Carmen: 117 (Pág.: 24), 7010-6 (Pág.: 52).
- López Ríos Moreno, Fernando: **102 (Pág.: 20)**, 102 (Pág.: 20), 102 (Pág.: 20), 302 (Pág.: 27), **311 (Pág.: 33)**.
- López Solache, Laura: 7011-11 (Pág.: 52).
- López Vega, Mª Luisa: 7012-2 (Pág.: 90).
- Lozano Alarcón, Felipe: 7003-10 (Pág.: 46).
- Lozano Escario, María Dolores: 309 (Pág.: 31), **3006 (Pág.: 33)**, **212 (Pág.: 79)**, 212 (Pág.: 79).
- Lucena Porcel, Carlota: 7014-2 (Pág.: 54).
- Lucena Romero, Joaquín: 3004-10 (Pág.: 83), 1002 (Pág.: 85), 7025-9 (Pág.: 85).
- Luna Lozano, Olga: 3015-2 (Pág.: 88).
- Luna Maldonado, Aurelio: 307 (Pág.: 84).
- Luque Barona, Rafael J.: 109 (Pág.: 22), 7015-6 (Pág.: 55).
- Luz, Amly: 113 (Pág.: 23).
- Machado Puerto, Isidro: 217 (Pág.: 42).
- Machin Andreu, Pilar: 7029-6 (Pág.: 64).
- Madrigal Rubiales, Beatriz: 2020 (Pág.: 20), **113 (Pág.: 23)**, 113 (Pág.: 23), 113 (Pág.: 23), 119 (Pág.: 25), **207 (Pág.: 30)**, 207 (Pág.: 30), **3008 (Pág.: 35)**, **806 (Pág.: 41)**, **7030 (Pág.: 64)**.
- Maestro Gómez, Lidia: 7010-10 (Pág.: 52).
- Majó Masferrer, Joaquín: 210 (Pág.: 38).
- Manasé Royo, María: 7012-10 (Pág.: 90).
- Mancheño Franch, Nuria: 117 (Pág.: 24).
- Manso Alonso, Rebeca: 7032-8 (Pág.: 66).
- Manzotti, Carolina: 9001-4 (Pág.: 72).
- Marcilla Plaza, David: 201 (Pág.: 28), 217 (Pág.: 42).
- Marcos González, Sara: 114 (Pág.: 23), 7019-8 (Pág.: 58), 7020-4 (Pág.: 59).
- Mariño Enríquez, Adrián: 501 (Pág.: 27), 213 (Pág.: 41).
- Marqués Larraz, Violeta: 7004-5 (Pág.: 47), 304 (Pág.: 87), 7008-8 (Pág.: 89).
- Márquez Lillo, Ana: 7019-11 (Pág.: 58).
- Marta Casanova, Carlo Bruno: 7023-2 (Pág.: 60), 9001-16 (Pág.: 72).
- Martín Broto, Javier: 120 (Pág.: 24).
- Martín Castro, Aurelio Marcos: 9011-77 (Pág.: 76).
- Martín-Gómez, Adoración: 7035-5 (Pág.: 68).
- Martín Lardies, Sofia: 7024-5 (Pág.: 80).
- Martín Rodríguez, Ana Laura: 7024-7 (Pág.: 80), 3004-4 (Pág.: 83).
- Martín Salvago, Mª Dolores: 7028-4 (Pág.: 63).
- Martín-Vañó, Susana: 3013-3 (Pág.: 39).
- Martínez, Antonio: **3002 (Pág.: 32)**.
- Martínez Blanco, Leynis Isabel: 9002-26 (Pág.: 73).
- Martínez Castillo, Rubén: 9001-14 (Pág.: 72).
- Martínez Ciarpaglini, María Carolina: 3009-3 (Pág.: 35).
- Martínez Cozar, Vicent: 9018-3 (Pág.: 81).
- Martínez De Mandojana Pérez, Ana Mª: 7015-11 (Pág.: 55).
- Martínez García, Daniel: 701 (Pág.: 88).
- Martínez Hernández, Daniel: 3002-5 (Pág.: 32).
- Martínez Lopez, Mario: 7027-12 (Pág.: 62), 7028-11 (Pág.: 63).
- Martínez López, Ana: 9000-2 (Pág.: 72).
- Martínez Lorente, Antonio: 2020 (Pág.: 20), 302 (Pág.: 27), **700 (Pág.: 30)**, 700 (Pág.: 30), 504 (Pág.: 37), **3011 (Pág.: 38)**, **701 (Pág.: 88)**, 701 (Pág.: 88), 701 (Pág.: 88).
- Martínez Martín, Mª Soledad: 3013-5 (Pág.: 39).
- Martínez Membreño, Marco Tulio: 7001-2 (Pág.: 45).
- Martínez Pozo, Antonio: **1000 (Pág.: 25)**, 302 (Pág.: 27), **1001 (Pág.: 28)**, 1006 (Pág.: 42).
- Martínez Rodríguez, Miguel: 9017-91 (Pág.: 78).
- Martínez Sáez, Elena: 219 (Pág.: 43), 7027-2 (Pág.: 62).
- Mas Asencio, Manuel: 701 (Pág.: 88).
- Mata Cano, Daniel: 9018-8 (Pág.: 81).
- Mateos Barrionuevo, Francisco Javier: 9005-39 (Pág.: 74).
- Matías-Guiu Guia, Xavier: 306 (Pág.: 29), 8002 (Pág.: 36), **312 (Pág.: 37)**, **313 (Pág.: 40)**, 313 (Pág.: 40), 214 (Pág.: 41), **807 (Pág.: 42)**.
- Mayayo Artal, Emilio: **111 (Pág.: 22)**, 111 (Pág.: 22), **3000 (Pág.: 32)**, **5050 (Pág.: 42)**, **7011 (Pág.: 52)**, 202 (Pág.: 79).
- Mayordomo Aranda, Empar: 116 (Pág.: 24), 120 (Pág.: 24), 217 (Pág.: 42), 7033-4 (Pág.: 67).
- Mazorra Horts, Remigio Francisco: 7020-11 (Pág.: 59), 9001-6 (Pág.: 72).
- Medina Estévez, Emilia: 7005-7 (Pág.: 48).
- Medina Medina, Mª Carmen: 9011-78 (Pág.: 76).
- Mejías Sosa, Luis Daniel: 7027-3 (Pág.: 62), 7031-13 (Pág.: 65).
- Mellado Soria, José Manuel: 111 (Pág.: 22).
- Méndez, Lizeth: 7006-10 (Pág.: 49).
- Méndez Díaz, Mª Carmen: 113 (Pág.: 23).
- Merino Neumann, María: 112 (Pág.: 22), 4041 (Pág.: 26), 205 (Pág.: 29), 312 (Pág.: 37), 214 (Pág.: 41).
- Meseguer García, Pascual: 104 (Pág.: 20).
- Mestre Alagarda, Claudia: 7034-9 (Pág.: 68).
- Miguel Ruiz, Carlos: 7034-7 (Pág.: 68).
- Millán Ortega, Irene: 7031-6 (Pág.: 65).
- Mínguez Luján, Sandra: 7037-5 (Pág.: 70).
- Minore, Natalia Brenda Pamela: 7037-11 (Pág.: 70).
- Moch, Holger: 803 (Pág.: 31).
- Modena Riba, Gisela: 7022-4 (Pág.: 90), 7022-11 (Pág.: 90).
- Molina Aguilar, Pilar: 3004-13 (Pág.: 83), 1002 (Pág.: 85).
- Molina Herrera, Elidia: 7036-9 (Pág.: 69).
- Molina Jiménez, Lucía: 7031-3 (Pág.: 65), 7024-18 (Pág.: 80).
- Molina Vila, Miguel Ángel: 801 (Pág.: 23).
- Mollejo Villanueva, Manuela: 116 (Pág.: 24).
- Monferrer Garzarán, Ezequiel: 3001-4 (Pág.: 36).
- Monteagudo Castro, José Carlos: 211 (Pág.: 38).

ÍNDICE DE MODERADORES Y PONENTES

- Montecino Romanini, Carolina: 3011-2 (Pág.: 38).
- Montero-Fernández, Ángeles: 210 (Pág.: 38).
- Montero Pavón, Pedro: 7002-10 (Pág.: 46).
- Montes Moreno, Santiago: **116 (Pág.: 24), 303 (Pág.: 28), 303 (Pág.: 28), 3002 (Pág.: 32), 7023 (Pág.: 60), 7032 (Pág.: 66)**.
- Montes Valles, María: 7012-11 (Pág.: 90).
- Montironi, Carla: 117 (Pág.: 24), 7010-4 (Pág.: 52).
- Montoto, Carmen: 1006 (Pág.: 42).
- Monzo Blasco, Ana: 7025-11 (Pág.: 85).
- Mora Cabezas, Montserrat: 7026-2 (Pág.: 61), 7026-7 (Pág.: 61).
- Morales Suárez, Mª Nuria: 7008-5 (Pág.: 89), 7012-12 (Pág.: 90).
- Morandeira García, Mª José: 113 (Pág.: 23), 7030-4 (Pág.: 64).
- Moreno, Fernando: 122 (Pág.: 25).
- Moreno Mijares, Solsireé Yornay: 9000-3 (Pág.: 72).
- Moreno Ramírez, Vanessa: 7029-7 (Pág.: 64).
- Moreno Sánchez, Virtudes: 9016-90 (Pág.: 91).
- Moreno Torres, Beatriz: 3014-5 (Pág.: 39), 7005-2 (Pág.: 48).
- Morentín Campillo, Benito: 3004-9 (Pág.: 83), 1002 (Pág.: 85), 7025-7 (Pág.: 85).
- Moscardo Navarro, Anais: 7034-10 (Pág.: 68).
- Moya Biosca, Joaquín: 7008-6 (Pág.: 89).
- Muñoz Arias, Gloria: 7013-2 (Pág.: 53).
- Muñoz Fernández, María de los Ángeles: 3000-4 (Pág.: 32).
- Muñoz González, Guillermo: 7003-7 (Pág.: 46).
- Muñoz Jimenez, María Teresa: 7009-6 (Pág.: 51).
- Muñoz Mármol, Ana Mª: 7012-8 (Pág.: 90).
- Muñoz-Quirós Caballero, José Manuel: 7025-14 (Pág.: 85).
- Muñoz Rodríguez, Jorge: 7003-2 (Pág.: 46), 7018-11 (Pág.: 57).
- Murillo Lázaro, Cristina: 9009-67 (Pág.: 75).
- Muset Viarnes, Mercè: 3013-8 (Pág.: 39).
- Musulen Palet, Eva: 3017-6 (Pág.: 29), 3008-5 (Pág.: 35), 312 (Pág.: 37).
- Nam Cha Syong, Hyun: 7006-3 (Pág.: 49).
- Navarro Cerveró, Lara: 7004-7 (Pág.: 47), 7036-2 (Pág.: 69).
- Navarro Fos, Samuel: 201 (Pág.: 28).
- Navarro Gonzáles, Atilio: 7017-3 (Pág.: 56).
- Navarro Jiménez, Alexandra: 118 (Pág.: 26), 118 (Pág.: 26), 806 (Pág.: 41), 7023-11 (Pág.: 60).
- Nazco Deroy, Ángel: 3003-3 (Pág.: 33).
- Negueruela López, Mónica: 9003-30 (Pág.: 73).
- Neissa Vásquez, José Ignacio: 114 (Pág.: 23), 7019-10 (Pág.: 58).
- Nogales Fernández, Francisco: 5050 (Pág.: 42).
- Obregón Martínez, Estíbaliz: 9015-85 (Pág.: 78).
- Oliva, Esther: 214 (Pág.: 41).
- Olmedilla Arregui, Gabriel: 113 (Pág.: 23).
- Oncins Torres, Rosa: 3005-4 (Pág.: 79).
- Orellana Fernández, Ruth: 9006-48 (Pág.: 75).
- Ortega Jiménez, Mª Victoria: 7006-5 (Pág.: 49), 9018-9 (Pág.: 81).
- Ortega Medina, Luis: 120 (Pág.: 24).
- Ortega Ramírez, Jose Rolando: 7010-7 (Pág.: 52), 7027-11 (Pág.: 62).
- Ortega Salas, Rosa: **106 (Pág.: 21), 106 (Pág.: 21), 200 (Pág.: 27), 200 (Pág.: 27), 7019 (Pág.: 58), 7034 (Pág.: 68)**.
- Ortiz Criado, Jose María: 215 (Pág.: 86).
- Ortiz Domínguez, Francisca María: 7003-11 (Pág.: 46).
- Ortiz Durán, Rosa: **3012 (Pág.: 38)**, 7030-5 (Pág.: 64).
- Ortiz González, Ana: 7009-11 (Pág.: 51), 7020-10 (Pág.: 59).
- Ortiz Reina, Sebastián: 7036-10 (Pág.: 69).
- Ortuño Moreno, María Isabel: 7029-9 (Pág.: 64).
- Otero Alén, María: 3007-2 (Pág.: 34).
- Pabón Carrasco, Sara: 7033-2 (Pág.: 67).
- Pacheco, Ivette: 5050 (Pág.: 42).
- Pacheco Carrión, Mª Carmen: 7023-7 (Pág.: 60).
- Palacio Arteaga, Lina María: 9001-13 (Pág.: 72).
- Palacios Ball, Johanna: 9005-34 (Pág.: 74), 9006-47 (Pág.: 75).
- Palacios Calvo, José: 502 (Pág.: 27), 206 (Pág.: 29), 803 (Pág.: 31), 312 (Pág.: 37), 214 (Pág.: 41).
- Palomar Ramos, Jorge: 7021-5 (Pág.: 60), 9009-62 (Pág.: 75).
- Palomeque Castro, Blanca: 7012-7 (Pág.: 90).
- Pallares Quixal, Judit: 7015-7 (Pág.: 55).
- Pané Foix, María: 313 (Pág.: 40).
- Paniza Mendoza, Mª Angeles: 7009-7 (Pág.: 51).
- Panizo Santos, Ángel: 7019-4 (Pág.: 58), 7034-11 (Pág.: 68).
- Parada Domínguez, David: 5050 (Pág.: 42).
- Pareja Megía, María Jesús: 702 (Pág.: 40).
- Paricio Martínez, José Joaquín: 3011-4 (Pág.: 38).
- Peg Camara, Vicente: 108 (Pág.: 22), 305 (Pág.: 28), **805 (Pág.: 31)**, 702 (Pág.: 40).
- Peiró, Andrea: 210 (Pág.: 38).
- Peiro Cabrera, Gloria: 206 (Pág.: 29).
- Pelayo Alarcon, Adela: 7006-6 (Pág.: 49), 7006-7 (Pág.: 49).
- Peña Jaimes, Lourdes Rocío: 7001-6 (Pág.: 45).
- Pérez Barrios, Andrés: 202 (Pág.: 79).
- Pérez Buira, Sandra: 7004-12 (Pág.: 47).
- Pérez Cárceles, Mª Dolores: 300 (Pág.: 83).
- Pérez González, Nuria: 308 (Pág.: 31), 7014-5 (Pág.: 54), 304 (Pág.: 87).
- Pérez González, Yosmar Carolina: 3009-2 (Pág.: 35), 7020-5 (Pág.: 59).
- Pérez Martín, Mairélys: 3007-4 (Pág.: 34).
- Pérez Mies, Belén: 1001 (Pág.: 28).
- Pérez Muñoz, Noelia: 3009-8 (Pág.: 35).
- Pérez Parra, Victoria: 7008-2 (Pág.: 89).
- Pérez Rojas, Judith: 113 (Pág.: 23), **207 (Pág.: 30), 207 (Pág.: 30), 207 (Pág.: 30), 7003 (Pág.: 46), 7021 (Pág.: 60)**.
- Pérez Villa, Lidia: 7013-8 (Pág.: 53), 7028-2 (Pág.: 63).
- Perna Monroy, Cristian: 111 (Pág.: 22).
- Petit Montserrat, Ana María: 104 (Pág.: 20).
- Pijuan Andújar, Lara: **102 (Pág.: 20)**, 102 (Pág.: 20), 102 (Pág.: 20), 7023-5 (Pág.: 60), 212 (Pág.: 79).
- Pinedo Moraleda, Fernando: 211 (Pág.: 38).
- Pinilla Pagnon, Ignacio: 3014-2 (Pág.: 39).
- Piquer Velasco, Gabriel: 3015-5 (Pág.: 88).
- Planelles Asensio, María: 9006-49 (Pág.: 75).
- Plaza Pérez, María Luz: 117 (Pág.: 24).
- Poblet Martínez, Enrique: **112 (Pág.: 22), 703 (Pág.: 32)**.
- Ponce, Marco: 5050 (Pág.: 42).
- Pontes de Sousa, Sandra Patricia: 9018-7 (Pág.: 81).
- Pose Lapausa, Patricia: 3013-7 (Pág.: 39), 7003-6 (Pág.: 46).
- Pozo Ariza, Francisco Javier: 7023-10 (Pág.: 60).
- Prieto Cuadra, Juan Daniel: 122 (Pág.: 25), 7035-4 (Pág.: 68), 7035-9 (Pág.: 68).
- Prieto Rodríguez, Mireya: 202 (Pág.: 79).
- Proença, Rui: 107 (Pág.: 21).
- Provencio, Mariano: 804 (Pág.: 31).
- Queipo Gutiérrez, Francisco Javier: 9001-5 (Pág.: 72).
- Quera González, María Angels: 9017-93 (Pág.: 78).
- Quiceno Arias, Hernan Darío: 7009-3 (Pág.: 51).
- Quimbayo Arcila, Carlos Andrés: 3009-5 (Pág.: 35).
- Quintanilla de Fend, Leticia: 303 (Pág.: 28).
- Quintero Duarte, Adriana Marcela: 7019-5 (Pág.: 58).
- Quintero Niño, Zulma Soraya: 3002-6 (Pág.: 32), 7002-9 (Pág.: 46).
- Quispe-López, Norberto: 7028-3 (Pág.: 63).
- Rábano Gutiérrez del Arroyo, Alberto: 105 (Pág.: 21), **7007 (Pág.: 50)**.
- Rakislova Olegovna, Natalia: 7027-4 (Pág.: 62).
- Ramírez Gasca, Mª Teresa: 7011-6 (Pág.: 52).
- Ramírez Ruz, José: 200 (Pág.: 27), 309 (Pág.: 31), **804 (Pág.: 31)**, 804 (Pág.: 31), **400 (Pág.: 40), 7036 (Pág.: 69)**.
- Ramón y Cajal Agüeras, Santiago: **110 (Pág.: 22)**, 110 (Pág.: 22), 302 (Pág.: 27), **305 (Pág.: 28)**, 305 (Pág.: 28).
- Ramos Oliver, Irma: 7033-9 (Pág.: 67).
- Ramos Rodríguez, Claudia Carolina: 3009-9 (Pág.: 35), 7016-9 (Pág.: 56).
- Ramos Soler, David: 7034-12 (Pág.: 68).
- Regojo Zapata, Rita María: 117 (Pág.: 24), 122 (Pág.: 25), **7011 (Pág.: 52)**.
- Reguera Arias, Ana: 119 (Pág.: 25), 3006-8 (Pág.: 33), 7007-12 (Pág.: 50).
- Relea Calatayud, Fernanda: 7001-12 (Pág.: 45), 7031-8 (Pág.: 65).
- Reques Llanos, Armando: 7001-10 (Pág.: 45), 7026-5 (Pág.: 61).
- Resano Abarzuza, Miguel Ángel: 7037-12 (Pág.: 70).
- Reuter, Victor: 205 (Pág.: 29), 4045 (Pág.: 37).
- Revestido García, Rafael: 7030-2 (Pág.: 64).
- Riaño Alarcón, Daniel: 7015-4 (Pág.: 55).
- Riasol Rodés, María Lurgarda: 7033-5 (Pág.: 67).
- Ribalta Farres, Teresa: 118 (Pág.: 26), 201 (Pág.: 28).
- Ribas Ariño, Mª Teresa: 104 (Pág.: 20).
- Rico Alcolea, Estefanía del Carmen: 701 (Pág.: 88).
- Ríos Martín, Juan José: **103 (Pág.: 20)**, 103 (Pág.: 20), 2020 (Pág.: 20), **3009 (Pág.: 35)**, **211 (Pág.: 38)**, **7016 (Pág.: 56)**, **7020 (Pág.: 59)**.
- Ríos Pelegrina, Rosa María: 9002-27 (Pág.: 73).
- Rivas Infante, Eloy: **105 (Pág.: 21)**, 702 (Pág.: 40), 7026-3 (Pág.: 61).
- Rivera García, Teresa: 9009-60 (Pág.: 75).
- Rivero Colmenarez, Cioly: 117 (Pág.: 24).
- Robledo, Mercedes: 313 (Pág.: 40).
- Roca Estellés, Mª José: 3001-3 (Pág.: 36).
- Roche Latasa, Ana Belén: 7011-9 (Pág.: 52).
- Rodon Font, Natalia: 7014-12 (Pág.: 54).
- Rodrigo Calvo, María Teresa: 7018-4 (Pág.: 57), 7018-6 (Pág.: 57).
- Rodrigo Gómez De La Bárcena, Maximiliano: **805 (Pág.: 31)**, 7021-12 (Pág.: 60).
- Rodrigo Lara, Héctor: 7006-9 (Pág.: 49).
- Rodríguez Ballabriga, María: 7012-4 (Pág.: 90).
- Rodríguez Caulo, Adrián: 9011-71 (Pág.: 76).
- Rodríguez Cortes, Diana Milena: 7022-2 (Pág.: 90).
- Rodríguez Costa, Julio: **202 (Pág.: 79)**, 115 (Pág.: 87).
- Rodríguez García, Ana Margarita: 113 (Pág.: 23).
- Rodríguez Gil, Yolanda: 113 (Pág.: 23), **207 (Pág.: 30)**, 207 (Pág.: 30).
- Rodríguez González, Marta: 3006-3 (Pág.: 33), 7036-5 (Pág.: 69).
- Rodríguez Lobalzo, Sergio Adrián: 7023-8 (Pág.: 60), 7034-4 (Pág.: 68).

ÍNDICE DE MODERADORES Y PONENTES

- Rodríguez Martínez, Paula: 114 (Pág.: 23), 7035-8 (Pág.: 68).
- Rodríguez Peralto, José Luis: 103 (Pág.: 20), 305 (Pág.: 28), 807 (Pág.: 42), 401 (Pág.: 43).
- Rodríguez Pinilla, Socorro María: 116 (Pág.: 24).
- Rodríguez Santás, María del Valle: 9015-87 (Pág.: 78).
- Rodríguez Zarco, Enrique: 3003-5 (Pág.: 33), 503 (Pág.: 37).
- Roel Pérez, Silvia: 308 (Pág.: 31), 7004-11 (Pág.: 47).
- Rojo Todo, Federico: 800 (Pág.: 24), 206 (Pág.: 29), **308 (Pág.: 31)**, 309 (Pág.: 31), 804 (Pág.: 31), **3006 (Pág.: 33)**, **8005 (Pág.: 41)**, 8005 (Pág.: 41).
- Roldán Cabanillas, Ana María: 3007-7 (Pág.: 34).
- Roldán Cortes, David: 113 (Pág.: 23).
- Romagosa Pérez Portabella, Cleofé: 110 (Pág.: 22), 400 (Pág.: 40), **7033 (Pág.: 67)**.
- Rosas Baeza, Bernardita: 9014-84 (Pág.: 77).
- Rosell, Rafael : 801 (Pág.: 23).
- Roselló Sastre, Esther: 107 (Pág.: 21), **3003 (Pág.: 33)**, 401 (Pág.: 43), 7019-12 (Pág.: 58).
- Rozman, María: 303 (Pág.: 28).
- Ruano, Yolanda: 113 (Pág.: 23).
- Ruano Raviña, Alberto: 210 (Pág.: 38).
- Rueda Villafranca, Beatriz: 7021-6 (Pág.: 60), 7030-3 (Pág.: 64).
- Ruiz, Elena: 121 (Pág.: 25).
- Ruiz Ávila, María Isabel: 9009-65 (Pág.: 75).
- Ruiz Díaz, Irune: 101 (Pág.: 20), 108 (Pág.: 22), **7037 (Pág.: 70)**.
- Ruiz García, Gema: 7011-12 (Pág.: 52).
- Ruiz Martín, Javier: 203 (Pág.: 28).
- Ruiz Martín, Juan: **123 (Pág.: 23)**, **203 (Pág.: 28)**, 203 (Pág.: 28).
- Ruiz Onandi, Rebeca: 7017-11 (Pág.: 56), 7026-9 (Pág.: 61).
- Ruz Caracuel, Ignacio: 122 (Pág.: 25), 7019-3 (Pág.: 58).
- Sabater Marco, Vicente: 103 (Pág.: 20), 7009-12 (Pág.: 51), 7020-9 (Pág.: 59).
- Sabio González, Adela: 7031-7 (Pág.: 65), 7034-6 (Pág.: 68).
- Saiz Camín, Mónica: 400 (Pág.: 40), 7017-5 (Pág.: 56), 7029-2 (Pág.: 64).
- Saiz-Pardo Sanz, Melchor: 309 (Pág.: 31), 7017-7 (Pág.: 56).
- Salamanca Santamaría, Francisco Javier: 113 (Pág.: 23).
- Salas Antón, Clara: **117 (Pág.: 24)**, **800 (Pág.: 24)**, 1001 (Pág.: 28), 309 (Pág.: 31), **210 (Pág.: 38)**, **7017 (Pág.: 56)**, **7029 (Pág.: 64)**.
- Salas Trejo, Dolores: 4043 (Pág.: 33).
- Salas Valián, José Santos: 101 (Pág.: 20), **7018 (Pág.: 57)**, **7031 (Pág.: 65)**, 202 (Pág.: 79).
- Salido Galeote, Marta: 1000 (Pág.: 25).
- Salvador Artal, Mercedes: 1005 (Pág.: 42).
- Sánchez Ares, María: 7004-10 (Pág.: 47), 7014-4 (Pág.: 54).
- Sánchez De Las Matas Garre, María José: 3003-6 (Pág.: 33), 7010-5 (Pág.: 52).
- Sánchez de León Robles, María Soledad: 300 (Pág.: 83), **301 (Pág.: 83)**, 204 (Pág.: 84), 7025-6 (Pág.: 85).
- Sánchez Frías, Marina Esther: 200 (Pág.: 27).
- Sánchez García, Francisco Javier: 7014-8 (Pág.: 54), 7024-16 (Pág.: 80).
- Sánchez Güerri, Ignacio: 114 (Pág.: 23), 7002-4 (Pág.: 46).
- Sánchez Guzmán, Douglas Rene: 7004-6 (Pág.: 47), 7011-3 (Pág.: 52).
- Sánchez Medianero, Mª Teresa: 7026-11 (Pág.: 61).
- Sánchez Pacheco, Roxana Elizabeth: 7035-3 (Pág.: 68), 7035-12 (Pág.: 68).
- Sánchez Pérez, Ana Isabel: 7008-11 (Pág.: 89).
- Sánchez Sánchez, Rafael: 122 (Pág.: 25), 200 (Pág.: 27), 7010-8 (Pág.: 52).
- Sánchez Sayago, Dolores: 216 (Pág.: 88).
- Sancho Jiménez, Jennifer: **1002 (Pág.: 85)**, 1002 (Pág.: 85).
- Sanjuán Garriga, Xavier: 120 (Pág.: 24), 400 (Pág.: 40).
- Sansano Valero, Irene: 309 (Pág.: 31).
- Santón Roldán, Almudena: 121 (Pág.: 25), 8005 (Pág.: 41).
- Santonja Garriga, Carlos: 211 (Pág.: 38).
- Santonja López, Nuria: 9006-50 (Pág.: 75).
- Santos-Briz Terrón, Ángel: 103 (Pág.: 20), **3009 (Pág.: 35)**, **7009 (Pág.: 51)**.
- Santos Maestro, Jordina: 7022-7 (Pág.: 90).
- Sanz Ortega, Julián: **102 (Pág.: 20)**, 102 (Pág.: 20), 102 (Pág.: 20), **109 (Pág.: 22)**, 109 (Pág.: 22), **302 (Pág.: 27)**, 302 (Pág.: 27), 302 (Pág.: 27), 305 (Pág.: 28), **205 (Pág.: 29)**, 8002 (Pág.: 36), 4045 (Pág.: 37), 3012-2 (Pág.: 38), **5050 (Pág.: 42)**.
- Sanz Trenado, José Luis: 122 (Pág.: 25), 7011-7 (Pág.: 52), 7011-10 (Pág.: 52).
- Saornill, Mª Antonia: 107 (Pág.: 21).
- Saus Sarrias, Carlos: 103 (Pág.: 20).
- Scavino Pinto, Luis: 3012-5 (Pág.: 38), 9001-12 (Pág.: 72).
- Schalper, Kurt: 4044 (Pág.: 36), 219 (Pág.: 43).
- Segovia Blázquez, Beatriz: 7033-6 (Pág.: 67), 7035-2 (Pág.: 68).
- Seoane, Joan: 219 (Pág.: 43).
- Serna Alonso, Garazi: 7004-8 (Pág.: 47).
- Serrano Jiménez, María: 3008-8 (Pág.: 35), 7016-6 (Pág.: 56).
- Serrano Piñol, Teresa: 119 (Pág.: 25), 200 (Pág.: 27).
- Serret Miralles, Paula: 7014-11 (Pág.: 54).
- Server Penosa, Lola: 701 (Pág.: 88).
- Sierra Gómez, Adriana: 9005-37 (Pág.: 74).
- Silva Pérez, Nhora María: 3002-3 (Pág.: 32), 7032-2 (Pág.: 66).
- Simarro Farinos, Javier: 3017-3 (Pág.: 29).
- Simón Aylón, Antonio: 9007-55 (Pág.: 75).
- Simón Grimaldos, Mª Mercedes: 7022-12 (Pág.: 90).
- Sobrinho-Simões, Manuel: **104 (Pág.: 20)**, 104 (Pág.: 20), **306 (Pág.: 29)**, 306 (Pág.: 29).
- Sobrinho Aguilar, Lucas: 122 (Pág.: 25).
- Sola Gallego, Jesús Javier: 702 (Pág.: 40).
- Sola Vendrell, Emma: 105 (Pág.: 21), 7026-4 (Pág.: 61), 202 (Pág.: 79).
- Solorzano Mariscal, Rocio: 9001-22 (Pág.: 72).
- Sota Ochoa, Patricia: 7019-9 (Pág.: 58), 9012-80 (Pág.: 77).
- Soto García, Sara: 117 (Pág.: 24), 7001-9 (Pág.: 45), 7023-4 (Pág.: 60).
- Suárez Mier, María Paz: 3004-7 (Pág.: 83), 3004-12 (Pág.: 83), **307 (Pág.: 84)**, 1002 (Pág.: 85).
- Suárez Pardo, Ricardo: 7024-12 (Pág.: 80).
- Subhi-Issa Ahmad, Issa: 7026-6 (Pág.: 61).
- Taco Sánchez, María: 7005-3 (Pág.: 48).
- Tadeo Cervera, Irene: 3012-3 (Pág.: 38).
- Tagmouti, Ghita: 7018-10 (Pág.: 57), 9005-35 (Pág.: 74).
- Tallada Serra, Natalia: 209 (Pág.: 79).
- Tardío Dovao, Juan Carlos: 2020 (Pág.: 20), 110 (Pág.: 22), 7033-10 (Pág.: 67).
- Teixido Febrero, Cristina: 1000 (Pág.: 25).
- Tejerina González, Eva: 202 (Pág.: 79).
- Tello Collantes, Karla: 7031-10 (Pág.: 65).
- Temprana Salvador, Jordi: 8004 (Pág.: 40).
- Tena, Silvia: 220 (Pág.: 89).
- Terradez Mas, Liria: 7009-9 (Pág.: 51).
- Terrádez Soria, Cristina: 703 (Pág.: 32).
- Terrón Zapata, Tamara: 7006-11 (Pág.: 49), 7024-13 (Pág.: 80).
- Toharia, Manuel: 4042 (Pág.: 26).
- Toro Soto, Paula: 7017-4 (Pág.: 56).
- Torres Nieto, Ángeles: 7032-11 (Pág.: 66).
- Torres Rivas, Héctor Enrique: 7024-8 (Pág.: 80), 7024-10 (Pág.: 80).
- Tortosa Martínez, Inmaculada: 7012-3 (Pág.: 90).
- Trias Puig Sureda, Isabel: 109 (Pág.: 22).
- Trigo Cebrián, Miguel Ángel: 3003-4 (Pág.: 33), 3008-4 (Pág.: 35), 7013-6 (Pág.: 53).
- Troncone, Giancarlo: 311 (Pág.: 33).
- Tur González, Raquel: 9009-59 (Pág.: 75).
- Úbeda Romero, Alfonso: 9001-17 (Pág.: 72).
- Ugalde Herrá, Rodrigo: 7002-5 (Pág.: 46).
- Ugalde Puyol, Jorge: 7018-3 (Pág.: 57).
- Umbria Jiménez, Sebastián: 3008-6 (Pág.: 35), 7023-9 (Pág.: 60).
- Urbano Carrillo, Marina: 7022-8 (Pág.: 90).
- Usón Gracia, Alejandra: 7012-9 (Pág.: 90), 7022-6 (Pág.: 90).
- Valdivieso Almeida, Lorena: 7035-11 (Pág.: 68).
- Valencia Mesa, Ana Lucía: 7023-13 (Pág.: 60).
- Valencia Ramírez, Isabel: 7015-10 (Pág.: 55), 7016-5 (Pág.: 56).
- Valero Torres, Alberto: 7000-12 (Pág.: 44), 9005-46 (Pág.: 74).
- Vallejo Benítez, Ana Mª: 7017-2 (Pág.: 56), 7019-6 (Pág.: 58).
- Vallejo de Torres, Gloria: 307 (Pág.: 84).
- Varela Rodríguez, María del Mar: 7017-10 (Pág.: 56).
- Vargas Ramos, Johana: 7009-4 (Pág.: 51).
- Vargas Sanabria, Maikel: 204 (Pág.: 84).
- Vasquez Gamez, Celina Paola: 7009-10 (Pág.: 51), 7033-8 (Pág.: 67).
- Vázquez Benítez, Greissy Tibisay: 104 (Pág.: 20), 117 (Pág.: 24), 3009-4 (Pág.: 35), 7026-10 (Pág.: 61).
- Vazquez Luque, José Antonio: 7036-8 (Pág.: 69).
- Vega Falcón, Abián: 7001-4 (Pág.: 45).
- Veiga Barreiro, Jesús Alberto: 119 (Pág.: 25).
- Vela Ortiz, Carmen: 7014-6 (Pág.: 54).
- Vélez Velázquez, Mª Dolores: 700 (Pág.: 30).
- Veloza Cabrera, Luis: 7023-12 (Pág.: 60).
- Vergara Alcaide, Mª Esther: 9005-44 (Pág.: 74).
- Vicioso Recio, Luis: 108 (Pág.: 22), 7000-5 (Pág.: 44).
- Victoria, Isidro: 806 (Pág.: 41).
- Vidal i Bel, August: 101 (Pág.: 20).
- Vieites Pérez Quintela, Begoña: 101 (Pág.: 20), 108 (Pág.: 22), 805 (Pág.: 31), 7000-6 (Pág.: 44).
- Viguera Garrido, Legna: 3007-6 (Pág.: 34).
- Viqueira Rodríguez, Isabel: 9002-24 (Pág.: 73).
- Viso Soriano, María Jesús: 7013-4 (Pág.: 53).
- Viveros García, Dora: 7001-11 (Pág.: 45), 7021-7 (Pág.: 60).
- Von Deimling, Andreas: 219 (Pág.: 43).
- Wistuba, Ignacio: 311 (Pág.: 33).
- Wolff, Ido: 803 (Pág.: 31).
- Yébenes Gregorio, Laura: 106 (Pág.: 21).
- Yeo, Erik: 1006 (Pág.: 42).
- Zac Romero, Carlos: 106 (Pág.: 21), 113 (Pág.: 23), 114 (Pág.: 23), 207 (Pág.: 30).
- Zalaya Cortés, Sigrid: 7004-4 (Pág.: 47).
- Zaldumbide Dueñas, Laura: 7007-5 (Pág.: 50), 7007-9 (Pág.: 50).
- Zamora Martínez, Tomás: 113 (Pág.: 23).
- Zanca Calix, Alba: 7024-9 (Pág.: 80).
- Zaragoza Pérez, Enrique: **310 (Pág.: 84)**.
- Zazo Hernández, Sandra: 308 (Pág.: 31).
- Zucchiatti Llanos, Adriana: 117 (Pág.: 24), 7037-9 (Pág.: 70).
- Zulueta Dorado, Teresa: 211 (Pág.: 38).



MERCK

un paciente, un tratamiento

Merck comprometido con la determinación
de biomarcadores en CCRm desde el 2008

