

# XIII CONGRESO SOCIEDAD ESPAÑOLA DE ANATOMIA PATOLOGICA

---

## PROGRAMA

HOTEL PRINCESA SOFIA  
BARCELONA

3-6 Mayo, 1987

Reuniones de los Clubs de Patología  
3 Mayo, 1987

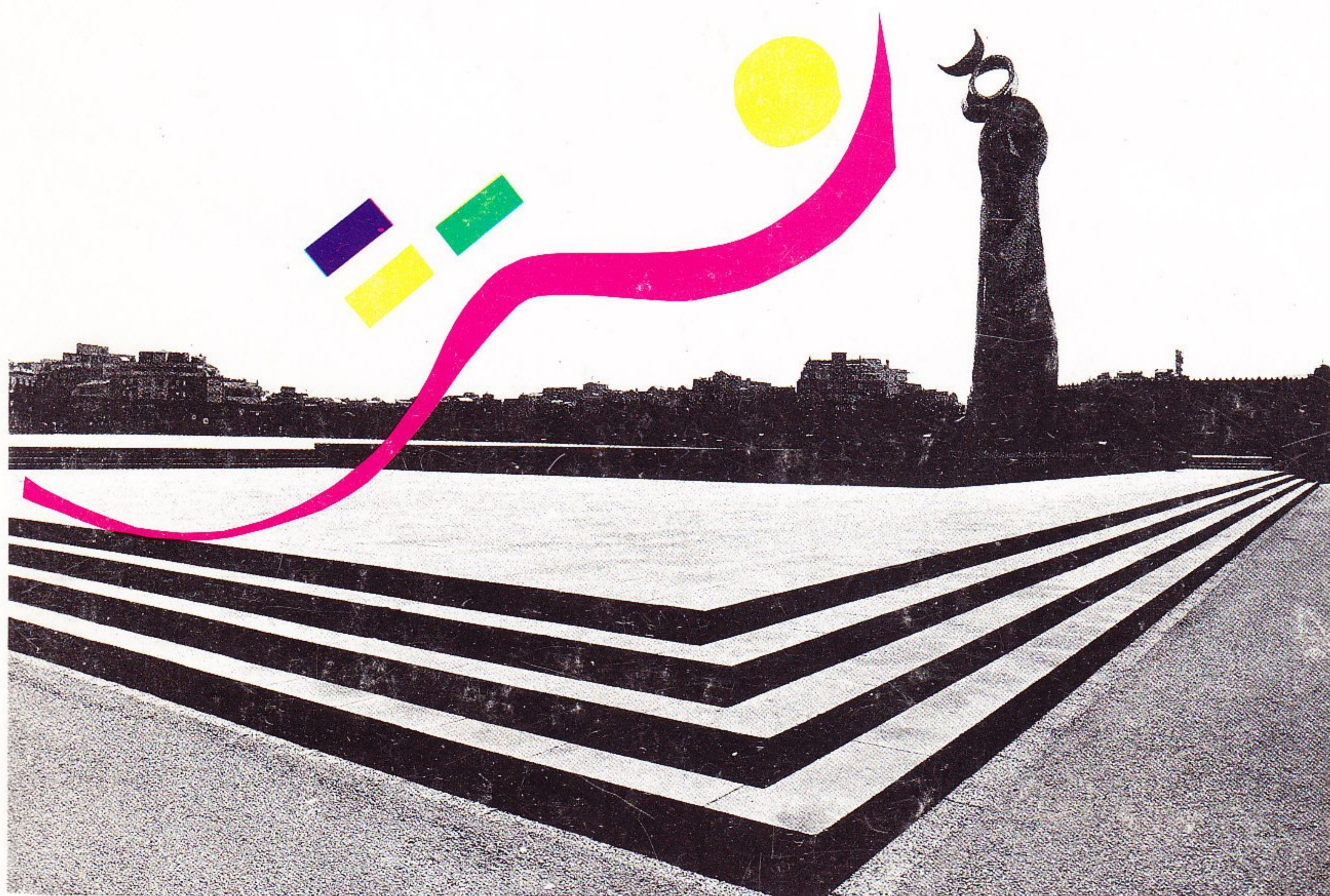

### INDICE:

Programa . . . . .	p. 3
Información General . . . . .	p. 4
Clubs de Patología . . . . .	p. 7
Conferencia Inaugural . . . . .	p. 11
Ponencia Oficial . . . . .	p. 12
Comunicaciones . . . . .	p. 13
Semin. Pat. Quir. . . . .	p. 28
Curso Largo . . . . .	p. 29
Posters . . . . .	p. 31
Seminarios . . . . .	p. 56
Cursos Cortos . . . . .	p. 59

## MENSAJE DEL PRESIDENTE DE LA S.E.A.P.

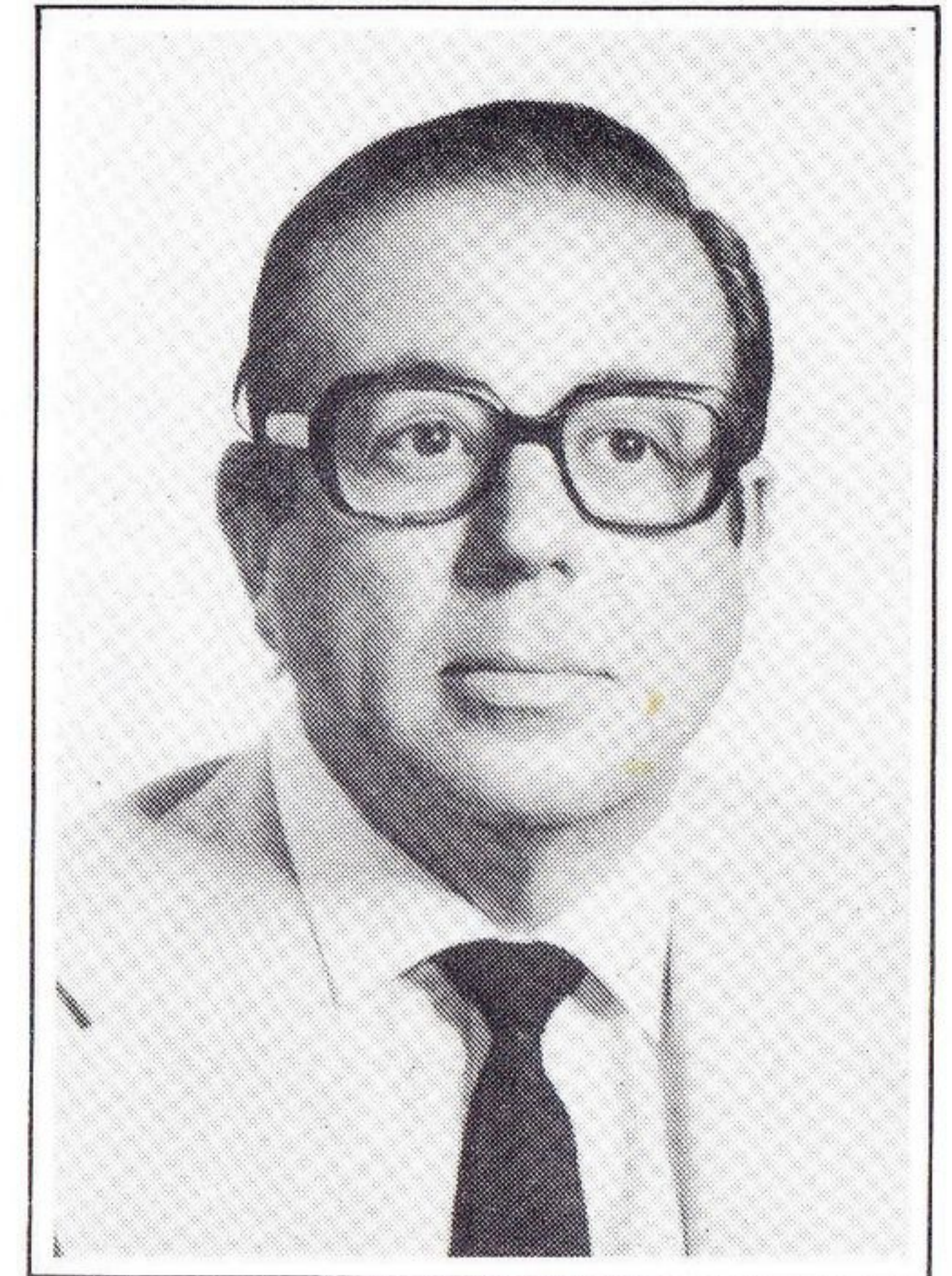

**Horacio Oliva Aldamiz**  
Presidente de la S.E.A.P.

Desde estas páginas deseo daros a todos la bienvenida más cordial.

Casi 28 años después de su constitución y tras un esfuerzo auténticamente comunitario, la Sociedad Española de Anatomía Patológica se ha ido consolidando y dando muestras de calidad a través de su palabra escrita en **Patología** y de la hablada en Congresos, Clubs, Sesiones Regionales y tantas otras reuniones.

Ahora tenemos el privilegio de asistir, gracias al generoso esfuerzo de un Comité Organizador obstinado e infatigable, a un Congreso Nacional de la S.E.A.P. que supone un cambio de rumbo en su coordinación científica, aunque su estructura y organización se haya llevado a cabo con la misma ilusión y el mismo esfuerzo que todos los Congresos anteriores. El tener tantos ilustres compañeros de la patología extranjera junto a nosotros suscitará un poderoso intercambio de ideas y contactos humanos y deberá constituir un estímulo inapreciable para todos los que integramos esta gran familia de microscopistas, que no ha podido encontrar mejor lugar de reunión que la universal Barcelona, a la que venimos por segunda vez. Volvamos a tomar de esta tierra el señorío y la mesura necesarias para poder gozar con la alegría de la amistad y la satisfacción del trabajo.

BIENVENIDOS...

En nombre del Comité Organizador quiero daros la bienvenida a Barcelona y deseáros una feliz estancia entre nosotros.

**JAIME PRAT**

Presidente - XIII Congreso S.E.A.P.

## RESUMEN DEL PROGRAMA

	MAÑANA	TARDE	NOCHE
Domingo 3 de Mayo	ENTREGA DE DOCUMENTACION	CLUBS DE PATOLOGIA HEMATOPATOLOGIA Salón Tibidabo NEUROLOGIA Salón Barcelona-F PATOLOGIA GINECOLOGICA Salón Barcelona-G PATOLOGIA PEDIATRICA Salón Barcelona-H 15,00 - 18,30	RECEPCION 20,00
Lunes 4 de Mayo	CONFERENCIA INAUGURAL "Nuevos Conceptos sobre la enfermedad de Hodgkin" 8,30 - 9,30 Salón Cataluña PONENCIA OFICIAL SEAP "Aspectos Dinámicos de la Patología Pediátrica" 9,30 - 10,45 1ª parte 10,45 - 11,30 Intervalo 11,30 - 13,30 2ª parte Salón Cataluña	COMUNICACIONES ORALES 16,00 - 18,00 Varios Salones 18,00 - 18,30 Intervalo SEMINARIO DE PATOLOGIA QUIRURGICA 18,30 - 20,30 Salón Cataluña	
Martes 5 de Mayo	CURSO LARGO "Técnicas de Inmunopatología en Patología Diagnóstica" 8,30 - 10,30 1ª parte 10,30 - 11,45 Intervalo 11,45 - 12,45 2ª parte Salón Cataluña PRESENTACION DE POSTERS (GRUPO A) 11,00 - 11,45 Salón Lérida	CURSO LARGO "Técnicas de Inmunopatología en Patología Diagnóstica" 16,00 - 17,45 3ª parte Salón Cataluña PRESENTACION DE POSTERS (GRUPO B) 18,00 - 18,45 Salón Lérida SEMINARIOS 19,00 - 21,00 CITOPATOLOGIA Salón Gerona PATOLOGIA PULMONAR Salón Tarragona TRASPLANTE CARDIACO Salón Tibidabo	
Miércoles 6 de Mayo	CURSOS CORTOS HEMATOPATOLOGIA Salón Tarragona PATOLOGIA GINECOLOGICA Salón Gerona NEUROLOGIA Salón Tibidabo 9,00 - 10,30 1ª parte 10,30 - 11,15 Intervalo 11,15 - 12,45 2ª parte	CURSOS CORTOS DERMATOPATOLOGIA Salón Tarragona M.E. EN EL DIAGNOSTICO DE LOS TUMORES Salón Tibidabo PATOLOGIA HEPATICA Salón Gerona 15,00 - 16,30 1ª parte 16,30 - 17,00 Intervalo 17,00 - 18,30 2ª parte ASAMBLEA SEAP 19,00 Salón Cataluña	CENA CLAUSURA 20,30

## INFORMACION GENERAL

### LUGAR DE CELEBRACION

Hotel Princesa Sofía  
Plaza Pío XII, 4  
08028 Barcelona  
Teléf.: (93) 330 71 11

### SECRETARIA

Servicio de Anatomía Patológica  
Hospital de la Santa Cruz y San Pablo.  
Avda. San Antonio M.<sup>a</sup> Claret, 167  
08025 Barcelona  
Teléf.: (93) 347 31 33 Ext. 294  
348 11 44

### INSCRIPCION

#### Cuotas de Inscripción

Miembros . . . . .	22.000 ptas.
No-miembros. . . . .	27.000 ptas.
Residentes (miembros o no). . . . .	17.000 ptas

Para asistir a cualquiera de las actividades del Congreso será obligatorio haber abonado la cuota de inscripción. Dicha cuota da derecho a participar en todas las sesiones científicas y actos sociales incluidos en el programa. Los acompañantes deberán abonar el importe de la Cena de Despedida (3.500 ptas.).

## ENTREGA DE DOCUMENTACION

### Lugar y Horario:

Los participantes inscritos en el Congreso deberán pasar a su llegada por el mostrador de recepción situado en el Hall del Salón Cataluña del Hotel Princesa Sofía. Esta oficina estará abierta desde las 8 de la mañana hasta las 6 de la tarde, los días 3-6 de Mayo, 1987.

### Distintivos

Cada congresista y acompañante recibirán, junto con la documentación, un distintivo que será imprescindible para asistir a cualquiera de las sesiones científicas o actos sociales.

### Certificado de asistencia

Se entregará con la documentación.

### SALA DE MICROSCOPIOS (Salón Montjuich-Planta Noble)

En la Sala de Microscopios estarán a disposición de los congresistas varias colecciones de preparaciones y/o diapositivas de los Seminarios y Cursos Cortos. Dicha Sala permanecerá abierta desde las 8 de la mañana hasta las 12 de la noche, los días 3-5 de Mayo de 1987. El día 6 de Mayo cerrará a las 3 de la tarde. La utilización de los microscopios será una cortesía de Técnicas Médicas MAB.

Las colecciones se obtendrán a cambio del D.N.I. o del Pasaporte.

### TRADUCCION SIMULTANEA

Se realizará traducción simultánea del Inglés al Castellano. Los auriculares se obtendrán a cambio del D.N.I. o Pasaporte. En el programa, las actividades con traducción simultánea aparecen señaladas con un asterisco (\*).

### EXPOSICION COMERCIAL

La Exposición Comercial estará situada en el vestíbulo de los Salones Cataluña y en el Salón Lérida. Permanecerá abierta de las 9.00 a las 13.00 horas y de las 15.00 a las 18.00 horas, los días 4 y 5 de Mayo, 1987. El día 6 de Mayo cerrará a las 13 horas.

### ALOJAMIENTO Y PROGRAMA DE ACOMPAÑANTES

La Agencia oficial del Congreso es "Viajes Ecuador, S.A.", calle Ecuador, 7, 08029 Barcelona, Tel. 321 16 62. Para reservas de hotel y visitas turísticas, sírvase rellenar el boletín correspondiente.

## PRESENTACION DE COMUNICACIONES ORALES Y POSTERS

La presentación oral de las Comunicaciones no será superior a los 10 minutos. Se dispondrá de 3 minutos adicionales para la discusión. Las diapositivas para las Comunicaciones deberán ser entregadas en el mostrador de Secretaría, situado en el Hall de los Salones Cataluña, antes de las 12 horas del lunes 4 de Mayo. Las diapositivas se entregarán en una funda de plástico y debidamente identificadas. Constará en cada una de ellas el número de orden de proyección y la posición correcta. (Punto en ángulo).

Los Posters se colocarán en el Salón Lérída en dos grupos sucesivos:

### Grupo A

Colocar el día 4 entre 8 y 9 h. y retirar el día 5 entre 13 y 14 h.

### Grupo B

Colocar el día 5 entre 14 y 15 h. y retirar el día 6 a las 18.30 h.

La discusión se efectuará en el Salón Lérída el día 5, de las 11 a las 11.45 h., para los Posters del Grupo A y de las 18 a las 18.45 h. para los del Grupo B. Por consiguiente, se ruega a los autores que permanezcan junto a los Posters respectivos durante estos intervalos.

## RECEPCION DE BIENVENIDA

Todos los congresistas y sus acompañantes, están invitados a la recepción de bienvenida, que tendrá lugar en el Palau de la Generalitat de Catalunya (Pati dels Tarongers) el Domingo día 3 de Mayo, a las 20.00 h.

## CENA DE DESPEDIDA

La cena de despedida tendrá lugar el miércoles 6 de Mayo, a las 20.30 h. en los Salones del Palacio Real de Pedralbes, situado frente al Hotel Princesa Sofía.

Junto con la documentación recibirán las invitaciones que entregarán a la entrada del Palacio.

## CLUB DE HEMATOPATOLOGIA

Domingo 3 de Mayo, 1987 - 15.00 h.

Salón Tibidabo

### Seminario de Hematopatología

#### Moderador:

Dr. Horacio Oliva, Fundación Jiménez Díaz, Madrid

#### Participantes:

Dr. Agustín Acevedo  
Hospital de la Princesa, Madrid

Dra. Carmen Bellas  
Hospital Ramón y Cajal, Madrid

Dr. Elías Campo  
Hospital Clínico, Barcelona

Dr. Antonio Cardesa  
Hospital Clínico, Barcelona

Dr. Evaristo Feliu  
Hospital Clínico, Barcelona

Dr. Raimundo García del Moral  
Hospital Clínico, Granada

Dra. Carmen Martín  
Facultad de Medicina, Madrid

Dr. Javier Menárguez  
Hospital Provincial, Madrid

Dr. Augusto Moragas  
Hospital Valle de Hebrón, Barcelona

Dr. Manuel Morente  
Hospital General de Guadalajara

Dr. Horacio Oliva  
Fundación Jiménez Díaz, Madrid

Dr. José Pac  
Hospital Miguel Servet, Zaragoza

Dr. Miguel Angel Piris  
Hospital Virgen de la Salud, Toledo

Dra. M. Carmen Rivas  
Fundación Jiménez Díaz, Madrid

Dra. M. C. Ruíz-Marcellán  
Hospital Valle de Hebrón, Barcelona

Dr. Sergio Serrano  
Hospital Nuestra Señora del Mar, Barcelona

Dr. Ignacio de Solas  
Hospital Juan Canalejo, La Coruña

## **CLUB DE NEUROPATHOLOGIA**

Domingo 3 de Mayo, 1987 - 15.00 horas

Salón Barcelona F

### **Seminario de Neuropatología**

#### **Moderador:**

Dr. Armando Martínez  
Hospital Clínico de San Carlos, Madrid

#### **Participantes:**

Dr. Félix Arce  
Hospital Marqués de Valdecilla, Santander

Dr. Javier Figols  
Hospital Marqués de Valdecilla, Santander

Dr. Federico García-Bragado  
Hospital Virgen del Camino, Pamplona

Dr. R. Guarch  
Hospital Virgen del Camino, Pamplona

Dr. Manuel Gutiérrez  
Hospital La Paz, Madrid

Dra. Carmen Morales  
Hospital La Paz, Madrid

Dr. Emilio Salinero  
Hospital Provincial, Madrid

Dr. José L. Sarasa  
Fundación Jiménez Díaz, Madrid

Dra. Teresa Tuñón  
Hospital Universitario de Navarra, Pamplona

## **CLUB DE PATOLOGIA GINECOLOGICA**

Domingo 3 de Mayo, 1987 - 15.00 h.

Salón Barcelona G

### **Moderador:**

Dr. Manuel Márquez  
Hospital Clínico y Provincial, Barcelona

### **I. Nuevos Métodos Diagnósticos en Patología Mamaria**

#### **3.00 Punción - aspiración con aguja fina**

Dra. Itziar Sanz  
Hospital Ramón y Cajal, Madrid

#### **3.15 Indicaciones y Limitaciones de la Biopsia Intraoperatoria**

Dr. Fernando González-Palacios  
Hospital Ramón y Cajal, Madrid

#### **3.30 Métodos Inmunohistoquímicos en Patología Mamaria**

Dr. Luis Capote  
Hospital Ramón y Cajal, Madrid

#### **3.45 Microscopía Electrónica en Patología Mamaria**

Dres. Francisco J. Vera, Amando Peydró y  
Antonio Llombart  
Hospital Universitario de Valencia

#### **4.00 Discusión**

#### **4.15 Intervalo**

### **II Seminario: Lesiones Papilares de la Mama**

#### **5.00 Clasificación y Diagnóstico**

Dr. Manuel Claver  
Hospital de Burgos

#### **5.20 Lesiones Papilares Benignas**

Dra. Asunción Suárez  
Hospital La Paz, Madrid

#### **5.40 Lesiones Papilares Malignas**

Dra. María J. Rios  
Hospital Miguel Servet, Zaragoza

#### **6.00 Discusión**

## **CLUB DE PATOLOGIA PEDIATRICA**

Domingo 3 de Mayo, 1987 - 15.00 h.

Salón Barcelona H

### **Seminario de Patología Pediátrica**

### **Moderador:**

Dra. Nuria Toran  
Ciudad Sanitaria Vall d'Hebron, Barcelona

### **Participantes:**

Dr. Francisco Alameda  
Casa de Maternidad, Barcelona

Dra. L. Blanco  
Hospital Universitario S. Carlos, Madrid

Dra. Victoria Cusi  
Hospital S. Juan de Dios, Barcelona

Dr. A. García  
Ciudad Sanitaria Vall d'Hebron, Barcelona

Dra. Magdalena García Bonafé  
Ciudad Sanitaria Vall d'Hebron, Barcelona

Dr. G. García Julián  
Hospital "Miguel Servet", Zaragoza

Dr. L. Plaza  
Hospital "Miguel Servet", Zaragoza

Dra. C. Ruíz de Miguel  
Ciudad Sanitaria Vall d'Hebron, Barcelona

## CONFERENCIA INAUGURAL

Lunes, 4 de Mayo, 1987, a las 8.30 h.  
Salón Cataluña

### **Nuevos Conceptos sobre la Enfermedad de Hodgkin**

Dr. Sibrand Poppema\*  
Departamento de Patología  
Universidad de Groningen, Groningen, Holanda

## PONENCIA OFICIAL DE LA S.E.A.P.

### **"Aspectos Dinámicos de la Patología Pediátrica"**

Lunes, 4 de Mayo, 1987 - 9.30 h.  
Salón Cataluña

#### **Moderador:**

Dr. Augusto Moragas  
Departamento de Patología, Hospital de la Vall d'Hebron, Barcelona

- 9.30 **Introducción**  
Dr. Augusto Moragas. Departamento de Patología,  
Hospital de la Vall d'Hebron, Barcelona.
- 9.45 **Patología Textural de la Pared Aórtica y  
su Significado Hemodinámico**  
Dr. Augusto Moragas. Departamento de Patología,  
Hospital de la Vall d'Hebron, Barcelona.
- 10.15 **Aspectos Dinámicos de la Patología Vascular del Pulmón  
en la Infancia**  
Dras. Nuria Torán y Magdalena García-Bonafe,  
Departamento de Patología,  
Hospital de la Vall d'Hebron, Barcelona.
- 10.45 Intervalo
- 11.30 **Aspectos Dinámicos de la Patología Hepática en la Infancia**  
Dras. Verónica Rona y Helena Allende,  
Departamento de Patología,  
Hospital de la Vall d'Hebron, Barcelona.
- 12.00 **Aspectos Dinámicos de la Patología Intestinal en la Infancia**  
Dr. Josep Vila, Departamento de Patología,  
Hospital de San Juan de Dios, Barcelona.
- 12.30 **Dinámica Testicular e Infertilidad**  
Dr. Manuel Nistal, Departamento de Patología,  
Hospital La Paz, Madrid.
- 13.00 **Aspectos Dinámicos de los Tumores Disontogénicos  
(En base a sus derivados neurales)**  
Dres. Antonio Llombart, Amando Peydró, A. Pellín,  
Departamento de Patología,  
Hospital Clínico Universitario, Valencia.

## COMUNICACIONES ORALES

Lunes, 4 de Mayo, 1987 - 16:00 h.

Sección A: SALON TARRAGONA

Subespecialidad: HEMATOPATOLOGIA Y PATOLOGIA INFECCIOSA

Moderadores: Dres. J. FORTEZA, A. MORAGAS, H. OLIVA, V. ROMAGOSA.

- (1) 16.00 LINFOMAS GASTRICOS DE CELULAS B DE BAJO GRADO (SEUDOLINFOMAS). ESTUDIO INMUNOHISTOLOGICO Y ULTRAESTRUCTURAL.  
M.A. PIRIS, C. RIVAS, M. MORENTE, R. RODRIGUEZ, J.L. ORRADRE, M.A. CRUZ.  
Hospital General de Guadalajara y Hospital Virgen de la Salud. Toledo.
- (2) 16.13 PATRONES LESIONALES BASICOS DE LAS CELULAS DENDRITICAS DEL FOLICULO LINFOIDE.  
M. MORENTE, M.A. PIRIS, J. CUEVAS, JL. ORRADRE, J. SANCHEZ, C. RUBIO.  
Hospital General de Guadalajara y Hospital Virgen de la Salud. Toledo.
- (3) 16.26 PATRONES DE INMUNOTINCION AL ANTICUERPO NONOCLONAL LeuM1 EN ENFERMEDAD DE HODGKIN.  
P. LARDELLI, R. Gª DEL MORAL, N. NAVARRO, D. AGUILAR, M. GOMEZ MORALES, J. ANEIROS.  
Hospital Universitario de Granada.
- (4) 16.39 ESTUDIO MORFOMETRICO DE LA BIOPSIA MEDULAR EN LA LLC.  
E. LERMA, R. GONZALEZ CAMPORA, J. MORENO, J. RUBI, J. AMERIGO, H. GALERA.  
Hospital Universitario de Sevilla.
- (5) 16.52 VALORACION COMPARATIVA DE LA BIOPSIA MEDULAR EN LA LLC - B Y LA MORFOLOGIA LINFOIDE EN SANGRE PERIFERICA.  
M.C. RUIZ MARCELLAN, A. MORAGAS, R. EGIDO, T. VALLESPI, M. TORRABADELLA.  
Hospital Valle de Hebrón. Barcelona.

- (6) 17.05 LESIONES EN MEDULA OSEA EN PACIENTES VIH POSITIVOS.  
H. GARCIA MUÑOZ, M.P. ORTEGA SERRANO, M.J. MESTRE DE JUAN, D. GOMEZ DE SALAZAR, M.A. MARTINEZ GONZALEZ.  
Hospital 1º de Octubre. Madrid.
- (7) 17.18 PRESENTACION DE NEOPLASIA LINFOIDES MALIGNAS EN 11 ENFERMOS PORTADORES DE H.I.V.  
F. IZQUIERDO, J. MENARQUEZ, J. TARDIO, J.A. LOPEZ-HERCE, E. FLORES.  
Hospital Provincial. Madrid.
- (8) 17.31 SINDROME DE INMUNODEFICIENCIA ADQUIRIDA. ESTUDIO DE 9 CASOS DE AUTOPSIA.  
C. EREÑO, J. ANTON, C. HERMOSA, T. IBAÑEZ, C. RUBIO, J.D. TOLEDO.  
Santo Hospital Civil de Bilbao. Vizcaya.
- (9) 17.44 PATOLOGIA AUTOPSICA EN 13 CASOS DE SINDROME DE INMUNODEFICIENCIA ADQUIRIDA (SIDA). CORRELACION CLINICO-PATOLOGICA.  
M. MARTI, T. RIBALTA, J. MALLOLAS, X. LATORRE, C. MALLOFRE, E. TRIAS, A. CARDESA.  
Hospital Clínico. Barcelona.

COMUNICACIONES ORALES

Lunes 4 de Mayo, 1987 - 16:00 h.

Sección B: SALON GERONA

Subespecialidad: HIGADO, PANCREAS Y PATOLOGIA GASTROINTESTINAL.

Moderadores: Dres. M. BRUGUERA, A. CARDESA, M. GUIX, J. SANZ ESPONERA.

- (1) 16.00 ADENOCARCIONAMA EN ESOFAGO DE BARRET: MODELO EXPERIMENTAL.  
A. CARDESA, M. PERA, C. PERA, J.A. BOMBI, U. MOHR.  
Hospital Clínico y Provincial de Barcelona y Escuela de Medicina de Hannover (RFA).
- (2) 16.13 CARCINOMAS DE ESOFAGO PRODUCTORES DE HCG.  
I. TRIAS, E. CAMPO, C. BENASCO.  
Hospital "Princeps d'Espanya". Bellvitge. Barcelona.
- (3) 16.26 ENFERMEDAD CELIACA. ESTUDIO MORFOMETRICO DE LA BIOPSIA INTESTINAL.  
C. CAMARERO, F.J. BILBAO, J.C. VITORIA, M.V. URIBARRI.  
Hospital de Cruces. Baracaldo. Vizcaya.
- (4) 16.39 NATURALEZA CICATRICIAL FIBROHIPERPLASICA DE POLIPO FIBROIDE INFLAMATORIO GASTROINTESTINAL.  
J. ORTEGO, J. SORIA, J.A. MUNIESA.  
Hospital Clínico Universitario. Zaragoza.
- (5) 16.52 CIRROSIS HEPATICA EXPERIMENTAL POR TIOACETAMINA.  
E. MUÑOZ TORRES, J.I. PAZ BOUZA.  
Facultad de Medicina. Salamanca.
- (6) 17.05 VALOR PREDICTIVO DE LAS LESIONES HEPATICAS EN LA HEPATITIS CRONICA DELTA. ESTUDIO CUANTITATIVO MULTIVARIANTE.  
H. ALLENDE, A. MORAGAS, M. BUTI, R. ESTEBAN.  
Hospital Valle de Hebrón. Barcelona.
- (7) 17.18 ESPECIFICIDAD DIAGNOSTICA DE LOS HALLAZGOS HISTOLOGICOS HEPATICOS EN LA PORFIRIA CUTANEA TARDA (PCT).  
E. CAMPO, M. BRUGUERA, J. RODES.  
Hospital Clínico y Provincial de Barcelona.

- (8) 17.31 HIPERPLASIA NODULAR REGENERATIVA DIFUSA DE HIGADO. REVISION CLINICOPATOLOGICA DE 21 CASOS.  
F. COLINA, N. ALBERTI, M.J. MESTRE J. GONZALEZ.  
Hospital "1º de Octubre". Madrid.
- (9) 17.44 UNUSUAL TUMOR GROWTH IN HEPATOCELLULAR CARCINOMA.  
MASAMICHI KOKIRO.  
Kurume University School of Medicine, Kurume. Japan.

COMUNICACIONES ORALES

Lunes 4 de Mayo, 1987 - 16:00 h.

Sección C: SALON TIBIDABO D

Subespecialidad: PATOLOGIA RESPIRATORIA

Moderadores: Dres. E. ALVAREZ, O. FERRER, J. RAMIREZ, J.D. TOLEDO.

- (1) 16.00 PATOLOGIA PULMONAR EN S.I.D.A.: ESTUDIO DE UNA SERIE NECROPSICA DE 19 CASOS.  
J.C. TARDIO DOVAO, R. DIEZ PEREZ. Hospital Provincial. Madrid.
- (2) 16.13 EL LAVADO BRONCOALVEOLAR EN EL DIAGNOSTICO DE LAS ENFERMEDADES PULMONARES EN PACIENTES CON S.I.D.A.  
M. MARTI, J. RAMIREZ, A. XAUBET, A. TORRES, A. PALACIN, R. FAUS.  
Hospital Clínico. Barcelona.
- (3) 16.26 PAPILOMATOSIS LARINGO-TRAQUEAL JUVENIL Y DEL ADULTO.  
F. GARCIA-BRAGADO, R. GUARCH, C. LLEBARIA, J. TRASERRA, A. CARDESA.  
Hospital Virgen del Camino. Pamplona y Hospital Clínico y Provincial de Barcelona.
- (4) 16.39 MORFOMETRIA Y FUNCIONALISMO PULMONARES EN LA ENFERMEDAD PULMONAR OBSTRUCTIVA CRONICA.  
J. RAMIREZ, J.A. BARBERA, J. ROCA, M. MARTI, R. RODRIGUEZ-ROISIN. A. CARDESA.  
Hospital Clínico. Barcelona.
- (5) 16.52 CELULAS DE CLARA Y APOPROTEINAS AL SURFACTANTE (SAAP). ESTUDIO INMUNOHISTOQUIMICO CON MCF32.  
I. COLL BARBUZANO, O. FERRER ROCA.  
Facultad de Medicina. Universidad de La Laguna. Tenerife. Canarias.

- (6) 17.05 PREVENCIÓN DE LAS LESIONES PULMONARES PRODUCIDAS POR HIPEROXIA CON SUPEROXIDO DISMUTASA Y CATALASA.  
M.D. LUDENA, C. MURO, A. RAMOS, C. PARRA, C. GARCIA. A. BULLON.  
Hospital Clínico Universitario de Salamanca.
- (7) 17.18 PREVENCIÓN DE LAS LESIONES PULMONARES PRODUCIDAS POR HIPEROXIA CON ALOPURINOL Y ENDOTOXINA.  
M.D. LUDENA, A. RAMOS, C. MURO, C. GARCIA, C. PARRA, A. BULLON.  
Hospital Clínico Universitario de Salamanca.
- (8) 17.31 ESTUDIO HISTOQUIMICO DE LAS MUCOSUSTANCIAS DEL ARBOL BRONQUIAL Y DE LOS CARCINOMAS BRONCOGENICOS, MEDIANTE EL METODO DE LA TINCION PARADOJICA POR CONCANAVALINA A.  
E. ALVAREZ FERNANDEZ, E. SALINERO PANIAGUA, L. CARRETERO ALBIÑANA.  
Hospital Provincial de Madrid.

COMUNICACIONES ORALES

Lunes 4 de Mayo, 1987 - 16 h.

Sección D: SALON TIBIDABO E

Subespecialidad: NEUROLOGIA Y DERMATOPATOLOGIA.

Moderadores: Dres. F. CONTRERAS, J. ESCALONA, A. MORENO, J.L. SARASA.

- (1) 16.00 LINFOMA PRIMARIO CEREBRAL. ESTUDIO CLINICO Y MORFOLOGICO DE 7 CASOS.  
M. RIO. M. GARCIA VILLANUEVA, C. BELLAS, J.C. SOLERA, M.J. HERNANDEZ.  
Hospital Ramón y Cajal. Madrid.
- (2) 16.13 SIGNOS HISTOLOGICOS DE VALOR PRONOSTICO EN LOS GLIOMAS ASTROCITARIOS MALIGNOS DEL CEREBRO ADULTO.  
D. AGUILAR, M.A. ARRAEZ, M. CAMARA, R. Gª DEL MORAL, J. ANEIRO, F. NOGALES.  
Hospital Universitario. Granada.
- (3) 16.26 LA RENINA COMO POSIBLE FACTOR ANGIOGENICO TUMORAL EN EL GLIOBLASTOMA MULTIFORME.  
A. ARIZA, L.A. FERNANDEZ, J.H. KIM, E.E. MANUELIDIS.  
Yale University School of Medicine, New Haven, Connecticut, EE.UU.
- (4) 16.39 DETECCION INMUNOHISTOQUIMICA DE ANTIGENO DE MEMBRANA EPITELIAL (EMA) EN LAS CELULAS PERINEURALES.  
A. ARIZA, J. PALAZZO, J. BILBAO, J. ROSAI.  
Yale University, New Haven, Connecticut, EE. UU. y University of Toronto, Toronto, Ontario, Canadá.
- (5) 16.52 ESTUDIO INMUNOHISTOQUIMICO Y ULTRAESTRUCTURAL DE LA REGENERACION NERVIOSA, EN TUBO DE SILICONA.  
T. ALVAREZ, J. SANTOS SALAS, M.J. BLASCO, C. LUACES, I. PERAL.  
Hospital Universitario. Valladolid.

- (6) 17.05 VALOR DE LA DETECCION INMUNOHISTOQUIMICA DE LA P.B.M. Y DE LA M.A.G. EN LOS TUMORES NERVIOSOS PERIFERICOS HUMANOS.  
L. ALOS, T. RIBALTA, F. GRAUS, A. PALACIN, A. CARDESA.  
Hospital Clínico y Facultad de Medicina, Universidad de Barcelona. Barcelona.
- (7) 17.18 LESIONES MESENQUIMALES INDUCIDAS EN COBAYAS DUNKIN-HARTLEY POR DMBA. S. GOMEZ, M.M. OCHOTORENA, M. GOMEZ, V. VICENTE.  
Facultad de Medicina. Murcia.
- (8) 17.31 ANALISIS MULTIVARIANTE CLINICO-PATOLOGICO DEL MELANOMA CUTANEO.  
A. ASTUDILLO, A. MENENDEZ, A. SAMPEDRO.  
Universidad de Oviedo.
- (9) 17.44 MECANISMOS DE INHIBICION DEL RECHAZO DE ALOINJERTO DE PIEL EN RATA MEDIANTE LA CICLOSPORINA.  
F.J. GUILLEN, M.J. MAYOL, M.A. SANCHEZ, V. PRIETO.  
Facultad de Medicina. Alicante.

Lunes 4 de Mayo, 1987 - 16:00 h.

Sección E: SALON BARCELONA F

Subespecialidad: NEFROPATOLOGIA

Moderadores: Dres. F. ALGABA, J. BLANCO, F. MAMPASO, J. PARDO.

- (1) 16.00 VALORACION DE LAS BIOPSIAS PERCUTANEAS EN LOS ENFERMOS CON TRASPLANTE RENAL.  
M. RAVINA, B. MACEIRA, H. ALVAREZ, R. MEDEZ, A. MARTIN, L. DIAZ-FLORES.  
Hospital Universitario de Canarias. (Tenerife).
- (2) 16.13 VALOR DE LA BIOPSIA EN EL RECHAZO DEL TRASPLANTE RENAL. UTILIDAD DE LAS TECNICAS INMUNOHISTOQUIMICAS.  
S. VALERDIZ, P. ERRASTI, M. JOLY, M. IDOATE, J. PARDO.  
Clínica Universitaria. Universidad de Navarra. Pamplona.
- (3) 16.26 EXPRESION DE LOS ANTIGENOS HLA-DR EN CITOLOGIA ASPIRATIVA DEL TRASPLANTE RENAL.  
N. COMBALIA, M. CARRERA, J.M. GRIÑO, A. CASTELAO.  
Hospital de Bellvitge. Barcelona.
- (4) 16.39 BIOPSIA POR ASPIRACION CON AGUJA FINA EN EL TRASPLANTE DE ORGANOS: TECNICA Y METODOLOGIA.  
R. MORENO, L. PALLARDO.  
Hospital "La Fé". Valencia.
- (5) 16.52 HISTOGENESIS DE LAS SEMILUNAS EN LAS GLOMERULONEFRITIS EXTRACAPILARES (GNEC).  
J. PARDO, A. SANCHEZ, M. JOLY, M. IDOATE; J. DIEZ, S. VELARDIZ.  
Clínica Universitaria. Universidad de Navarra. Pamplona.
- (6) 17.05 CARACTERIZACION INMUNOLOGICA DEL INFILTRADO INFLAMATORIO CELULAR EN LAS NEFRITIS INTERSTICIALES AGUDAS POR DROGAS.  
M. RIO, A. GIMENEZ, J.L. TERUEL; C. BELLAS, J. MORENO, F. MAMPASO.  
Hospital Ramón y Cajal. Madrid.

- (7) 17.18' HIALINOSIS SEGMENTARIA Y FOCAL POR ADRIAMICINA.  
A. GUEZMES, F. FERNANDEZ, F. GARIJO, F. VAL-BERNAL. H.N.  
"Marqués de Valdecilla". Facultad de Medicina. Santander.
- (8) 17.31 EFECTOS DE LA CICLOSPORINA A EN LA NEFRITIS TUBULOINTERSTICIAL AUTOINMUNE.  
A. GIMENEZ, C. FIERRO, T. BRICIO, M. RIO, C. BELLAS, J.C. MARTINEZ-MONTERO, F. MAMPASO.  
Hospital Ramón y Cajal. Madrid.

COMUNICACIONES ORALES

Lunes 4 de Mayo, 1987 - 16.00 h.

Sección F: SALON BARCELONA G

Subespecialidad: MISCELANEA

Moderadores: Dres. J. FARIÑA, H. GALERA, J.J. NAVAS, J. PEREZ  
VILLANUEVA.

- (1) 16.00 ESTUDIO DE RADICALES CARBOHIDRATADOS EN PATOLOGIA TIROIDEA MEDIANTE EL USO DE LECTINAS.  
R. GONZALEZ CAMPORA, F. SANCHEZ, I. MARTIN, A. GOMEZ, H. GALERA.  
Hospital Universitario de Sevilla.
- (2) 16.13 UN NUEVO PATRON DE DEPOSITO VASCULAR DE AMILOIDOSIS RENAL POR PROTEINA AA.  
M. IDOATE, J. DIEZ, S. VELARDIZ, M. JOLY, J. VAZQUEZ.  
Clínica Universitaria. Universidad de Navarra. Pamplona.
- (3) 16.26 AMILOIDOSIS ASOCIADA A HEMODIALISIS. ESTUDIO MORFOLOGICO E INMUNOHISTOQUIMICO DE 15 CASOS.  
M. SOLE, A. PALACIN, J. MUÑOZ, A. RIVES, L. ALOS, A. CARDESA.  
Hospital Clínic i Provincial. Barcelona.
- (4) 16.39 CARACTERISTICAS DE LAS LESIONES ARTERIOESCLEROTICAS EN UN MODELO EXPERIMENTAL.  
C.A. VILLAYERDE, M.I. PINTO, J.C. MARTINEZ, G. ESCOLAR.  
Departamento de Farmacología y Patología Experimental, C.S.I.C. Barcelona.
- (5) 16.52 MIXOMAS CARDIACOS: ESTUDIO ULTRAESTRUCTURAL E INMUNOHISTOQUIMICO.  
M. JOLY, M. IDOATE, J. VAZQUEZ, S. VALERDIZ, J. PARDO.  
Clínica Universitaria. Universidad de Navarra. Pamplona.

- (6) 17.05 ESTUDIO CLINICO-PATOLOGICO DE OCHO CASOS DE CORDOMA, PERFIL INMUNOHISTOQUIMICO Y DE M.E.  
J.A. PLAZA, H. GARCIA MUÑOZ, J.I. LOPEZ, C. BALLESTIN, P. DE AGUSTIN, M.A. MARTINEZ, F.J. MARTINEZ-TELLO.  
Hospital "1º de Octubre". Madrid.
- (7) 17.18 CARCINOMA PAPILAR DE TIROIDES: ESTUDIO CLINICO-PATOLOGICO DE 51 CASOS.  
M.D. MUÑOZ, J. AMERIGO, H. GALERA, R. GONZALEZ-CAMPORA:  
Hospital Torre Cárdenas. Almería. Hospital Clínico Universitario. Sevilla.
- (8) 17.31 INVESTIGACION INMUNOCITOQUIMICA DEL PANCREAS ENDOCRINO Y EXOCRINO EN RATAS NORMALES Y DIABETICAS. REPERCUSION EN EL PANCREAS FETAL.  
J. SORIA, J. ORTEGO, D. MARTINEZ, M. MOROS, M.J. MORANDEIRA;  
J. MORALES.  
Hospital Clínico Universitario. Zaragoza.
- (9) 17.44 ESTUDIO HISTOLOGICO DE LA EVOLUCION DE LAS LESIONES Y COMPLICACIONES EN LA FULGARACION DEL SISTEMA DE CONDUCCION.  
P. ARAGONCILLO, C. MORO, J. FARIÑA, M.L. BLANCO, A. PELAYO.  
Hospital Clínico y Centro Ramón y Cajal. Madrid.

COMUNICACIONES ORALES

Lunes 4 de Mayo, 1987 - 16.00 h.

Sección G: SALON BARCELONA H

Subespecialidad: MISCELANEA

Moderadores: Dres. A. BULLON JR., V. MARCO, R. MARTINEZ CABRUJA, G. ORTUÑO.

- (1) 16.00 ESTUDIO INMUNOHISTOQUIMICO DEL CARCINOMA FUSOCELULAR SEUDOSARCOMATOSO. C. SAUS; R. CARRILLO, ;.J. HERNANDEZ, C. BELLAS.  
Hospital Ramón y Cajal. Madrid.
- (2) 16.13 ESTUDIO COMPARATIVO DE LA CITOLOGIA DE ORINA CON Y SIN HIDRATACION EN EL DIAGNOSTICO DE CA. UROTELIAL.  
A. BORREGON, R. MARTINEZ, A. REY, J. ULLOA, J. GLEZ-CARRERO, N. MURILLO (C.M.I.A.C).  
Hospital Central de la Cruz Roja. Madrid.
- (3) 16.13 TRANSFORMACION POLIQUISTICA Y CARCINOMA RENAL EN ENFERMOS CON IRC SOMETIDOS A HEMODIALISIS.  
J.L. VILLAR, E. ANDRADA, M. M. JORDA, M.A. JAPON, J. FERNANDEZ ALONSO.  
Hospital Virgen del Rocío Sevilla.
- (4) 16.34 DIFERENCIACION TROFOBlastica EN LOS CARCINOMAS UROTELIALES DE ALTO GRADO.  
E. CAMPO, F. ALGABA, A. PALACIN.  
Hospital Clínico y Provincial. Fundación Puigvert. Barcelona.
- (5) 16.52 TIPOS DE VARICOCELE INDIVIDUALIZADOS SEGUN BASES MORFOLOGICAS.  
E. REDONDO, M. NISTAL, J. REGADERA, L. SANTAMARIA, A. REY, R. PANIAGUA.  
Hospital La Paz. Madrid.

- (6) 17.05 METAPLASIAS ENDOMETRIALES NO NEOPLASICAS.  
A. MATILLA, M.B. GONZALEZ, F. PLAZA.  
Hospital Materno-Infantil. Facultad de Medicina. Universidad de Málaga.
- (7) 17.18 RECEPTORES ESTROGENICOS EN EL CANCER DE MAMA DETERMINACION INMUNOCITOQUIMICA CON ANTICUERPOS MONOCLONALES.  
M. FRESNO, F. DOMINGUEZ, P. GONZALVO, A. HERRERO.  
Hospital "Ntra. Sra. de Covadonga". Oviedo.
- (8) 17.31 PATOLOGIA MAMARIA: FALSOS DIAGNOSTICOS CITOPATOLOGICOS.  
V. GOMEZ-ARACIL; J. ROMERO, M. MOROS; J. AZUA, T. VILLEGAS.  
Facultad de Medicina. Zaragoza.
- (9) 17.44 INFLUENCIA DEL MOVIMIENTO INTRAUTERO SOBRE EL DESARROLLO OSEO FETAL.  
J. PALACIOS, J.I. RODRIGUEZ, C. MORALES, C. GAMALLO, T. RIVERA, S. RAZQUIN.  
Hospital La Paz. Madrid.

## SEMINARIO DE PATOLOGIA QUIRURGICA

Lunes, 4 de Mayo, 1987, a las 18.30 h.  
Salón Cataluña

### Moderador:

Dr. Juan Rosai

Departamento de Patología,  
Yale University Medical Center, New Haven Connecticut, USA

### Participantes:

Dr. Romá Curell

Departamento de Patología  
Hospital de la Santa Cruz y San Pablo, Barcelona

Dr. Ronald De Lellis\*

Departamento de Patología  
New England Medical Center, Boston, Massachusetts, USA

Dra. Nancy L. Harris\*

Departamento de Patología  
Massachusetts General Hospital, Boston, Massachusetts, USA

Dr. N. Scott McNutt\*

Departamento de Patología  
New York Hospital-Cornell Medical Center, New York, USA

Dr. José J. Navas

Departamento de Patología  
Hospital Germans Trías i Pujol, Badalona, Barcelona

Dr. Juan Rosai

Departamento de Patología  
Yale University Medical Center, New Haven, Connecticut, USA

Dr. José Luis Sarasa

Departamento de Patología  
Fundación Jiménez Díaz, Madrid

Dr. Sergi Serrano

Departamento de Patología  
Hospital Nuestra Señora del Mar, Barcelona

## CURSO LARGO

### "TECNICAS DE INMUNOPATOLOGIA EN PATOLOGIA DIAGNOSTICA: REVISION CRITICA"

Martes, 5 de Mayo, 1987 - 8.30 h.  
Salón Cataluña

### Moderador:

Dr. Ronald A. De Lellis

Departamento de Patología  
New England Medical Center, Boston Massachusetts, USA

- 8.30 **Papel de las Técnicas de Inmunohistoquímica en la Patología Diagnóstica Actual**  
Dr. Victor E. Gould, Rush Presbyterian - St. Luke's Medical Center, Chicago, Illinois, USA.
- 9.00 **Marcadores de Superficie en el Diagnóstico de los Linfomas No-T**  
Dra. Nancy L. Harris\*, Massachusetts General Hospital, Boston, Massachusetts, USA.
- 9.30 **Técnicas Inmunohistoquímicas en el Diagnóstico de las Neoplasias de Células T**  
Dr. Sibrand Poppema\*, Universidad de Groningen, Groningen, Holanda.
- 10.00 **La Inmunofluorescencia como Instrumento de Trabajo en el Diagnóstico de las Enfermedades Cutáneas**  
Dr. N. Scott McNutt\*, New York, Hospital-Cornell Medical Center, New York, USA.
- 10.30 Intervalo, Exposición Comercial y Posters
- 11.45 **Técnicas Inmunohistoquímicas en Patología Renal**  
Dr. Francisco Mampaso, Hospital Ramón y Cajal, Madrid.
- 12.15 **Marcadores Virales en Patología Hepática**  
Dr. J. M. Sánchez Tapias, Hospital Clínic i Provincial, Barcelona.
- 12.45 Intervalo
- 16.00 **Utilidad Práctica de las Técnicas Inmunohistoquímicas en el Diagnóstico de los Tumores Endocrinos y no Endocrinos**  
Dr. Ronald A. De Lellis\*, New England Medical Center, Boston, Massachusetts, USA.

- 17.00 Errores en la Interpretación de las  
Técnicas Inmunohistoquímicas  
Dr. Juan Rosai, Yale University Medical Center, New  
Haven, Connecticut, USA.
- 17.30 Conclusiones  
Dr. Ronald A. De Lellis\*, New England Medical Center,  
Boston, Massachusetts, USA.

SESION DE POSTERS GRUPO A

Presentación: Salón Lérída  
Martes 5 Mayo, 1987  
11:00 - 11:45

HUESO Y PARTES BLANDAS

1. PERSONALIDAD DE ALGUNOS TUMORES ASOCIADOS A LA ENFERMEDAD DE VON RECKLINGHAUSEN  
I. GUERRA, N. SARACIBAR, J.A. SAENZ, R. DIAZ DE OTAZU, G. BAUTISTA  
Hospital "Ortiz de Zárate". Vitoria. Alava.
2. INTENTO DE CORRELACION CLINICO-HISTOLOGICA DE LAS SINOVITIS CRONICAS, EXCLUYENDO LAS DE ORIGEN METABOLICO, INFECCIOSO Y TRAUMATICO. APLICACION DE ANALISIS MULTIVARIANTE  
M. DELGADO, A.M. PUIG  
Hospital Provincial Nuestra Señora del Carmen. Ciudad Real.
3. I. OSTEOSARCOMA: VARIEDADES. ESTUDIO CLINICO-PATOLOGICO DE 72 OSTEOSARCOMAS CONVENCIONALES  
A. SANTANA ACOSTA, F. CONTRERAS MEJUTO, F. LOPEZ BAREA, A. TORRES NIETO y S. SANCHEZ HERRERA  
Hospital La Paz. Madrid.
4. II. OSTEOSARCOMA: VARIEDADES. ESTUDIO CLINICO-PATOLOGICO DE 31 OSTEOSARCOMAS NO CONVENCIONALES  
A. TORRES NIETO, F. CONTRERAS MEJUTO, F. LOPEZ BAREA, A. SANTANA ACOSTA y J. GONZALEZ LOPEZ  
Hospital La Paz. Madrid.
5. TUMOR VASCULAR MULTICENTRICO CON CARACTERISTICAS COMBINADAS DE HEMANGIOPERICITOMA Y TUMOR GLOMICO, ASOCIADO A INFECCION POR HTLV-III  
P. FORCADA, V. MARCO y J. PETIT  
Hospital Mútua de Terrassa. Terrassa. Barcelona.
6. NECROSIS GRASA MEMBRANOSA  
M<sup>a</sup> D. MUÑOZ, C. VIDAL, C. RODRIGUEZ-ARIAS, M<sup>a</sup> C. JIMENEZ, F. PULIDO y J. AMERIGO  
Servicio de Anatomía Patológica. Hospital Torrecárdenas. Almería.

7. DIAGNOSTICO DEL SARCOMA DE KAPOSÍ EN UNA LESION METASTASICA  
J. M<sup>a</sup> MARTINEZ DE VICTORIA, J. ANEIRO, C. CUEVA, A. CARAZO  
Hospital Provincial "Capitán Cortés". Jaén. Hospital Clínico "San Cecilio". Granada.
  8. ESTUDIO CON MORFOLOGIA OPTICA E INMUNOHISTOQUIMICA DE 20 CASOS DE RABDOMIOSARCOMA  
M. RIO, M.J. HERNANDEZ, J.C. SOLERA, F. MAMPASO, C. BELLAS  
Hospital Ramón y Cajal. Madrid.
  9. ESTUDIO OPTICO-ULTRAESTRUCTURAL DEL OSTEOLASTOMA CON ESPECIAL REFERENCIA A LAS MODIFICACIONES MICROVASCULARES  
R. MENDEZ, A. MARTIN HERRERA, C. G<sup>a</sup> CASTRO, E. POBLET y L. DIAZ-FLORES  
Hospital Universitario de Canarias. La Laguna. Tenerife. Canarias.
  10. CARACTERISTICAS OPTICO-ULTRAESTRUCTURALES DE LA FASCITIS PROLIFERATIVA  
M<sup>a</sup> D. RAVINA CABRERA, A. I. MARTIN HERRERA, L. DIAZ-FLORES  
Hospital Universitario de Canarias. La Laguna. Tenerife. Canarias.
- MAMA
11. CARCINOMA ESCAMOSO PRIMARIO DE MAMA  
L. BENGOCHEA, M. MOROS, C. PEREZ, J. SORIA, J. M<sup>a</sup> MORALES, J. DEUS  
Hospital Clínico Universitario. Zaragoza.
  12. DETECCION INMUNOHISTOQUIMICA DE RECEPTORES ESTROGENICOS EN CARCINOMAS DE MAMA  
J. MARTIN DE LAS MULAS, J. DE AGUSTIN, R. DIAZ CASTELLANOS y M. TORO  
Facultad de Medicina. Hospital Reina Sofía. Córdoba.
  13. HAMARTOMA MAMARIO: PRESENTACION DE 3 CASOS  
M.L. GARCIA-MAURINO, H. GARCIA-MUNOZ, J.A. PLAZA, CL. BALLESTIN, A. GARZON, G. PEREZ-ESPEJO  
Hospital "19 de Octubre". Madrid.
  14. INFARTO ESPONTANEO DE FIBROADENOMA DE MAMA  
F. BADIA, X. MATIAS-GUIU, J. SERRA, J. ESQUIUS, M<sup>a</sup> T. FERNANDEZ  
Hospital de la Santa Creu i Sant Pau. Barcelona.

15. HAMARTOMA DE MAMA  
J. ESQUIUS, R. ONCINS, M<sup>a</sup> T. FERNANDEZ, J. PALMER, A. GOMEZ  
Hospital de la Santa Creu i Sant Pau. Hospital Bellvitge. Barcelona.

PATOLOGIA CARDIOVASCULAR

16. LINFOMA PRIMITIVO CARDIACO  
E. MAYAYO, N. ALONSO, J. SARMIENTO, J. GUARDIOLA  
Hospital Juan XXIII. Tarragona.
17. INDUCCION EXPERIMENTAL DE ARTERIOESCLEROSIS. RESULTADOS PRELIMINARES  
M. CAÑADAS, J. VILLAR, L. PASTOR, J.L. VILLAR, E. ANDRADA, M. JORDA  
Hospital Virgen del Rocío. Sevilla.
18. ROTURA POSTINFARTO DE PARED LIBRE DE VENTRICULO IZQUIERDO. CORRELACION ANATOMOPATOLOGICA EN 40 CASOS. PARTE I.  
G. GAMALLO, J. PALACIOS, J.L. LOPEZ-SENDON, P. GONZALEZ-PERAMATO  
Hospital La Paz. Madrid.
19. ROTURA POSTINFARTO DE PARED LIBRE DE VENTRICULO IZQUIERDO. CORRELACION ANATOMOPATOLOGICA EN 40 CASOS. PARTE II. MORFOLOGIA DE LOS VENTRICULOS  
G. GAMALLO, J. PALACIOS, J.L. LOPEZ-SENDON, C. FACHAL  
Hospital La Paz. Madrid.
20. ALTERACION DE LAS ARTERIAS CORONARIAS EN LA ATRESIA PULMONAR CON SEPTO INTEGRO  
C. GAMALLO, P. GONZALEZ-PERAMATO, F. MORENO, F. CONTRERAS, F. BURGOS  
Hospital La Paz. Madrid.

CITOPATOLOGIA

21. LA CITOLOGIA EN EL DIAGNOSTICO DE LAS LESIONES PANCREATICAS  
B. SOUDAH, R.S. FRITSCH, Ch. WITTEKIND, B. HILKA, B. SPINDLER  
Patologisches Institut der Medizinischen Hochschule Hannover.  
Hannover. Alemania Federal.

22. PUNCION ASPIRACION DE MAMA. EXPERIENCIA EN EL HOSPITAL NACIONAL "MARQUES DE VALDECILLA"  
A.Mª TOLEDO, R. AJENJO y F. VAL  
Hospital Nacional "Marques de Valdecilla". Santander. Cantabria.
23. TUMORES ESOFAGICOS POCO FRECUENTES: ASPECTOS CITOMORFOLOGICOS  
D. MARTINEZ PARRA, J.M. HERRERA JUSTINIANO, Mª C. PEREZ PALACIOS (C.T.I.A.C.) Hospital Valme. Sevilla.
24. PAAF DE TORAX BAJO CONTROL DE C.T.  
Mª J.I. ZAMACOLA, M. SANTAMARIA, R. PACHECO  
Hospital Provincial de Navarra. Pamplona. Navarra.
25. PUNCION-ASPIRACION CON AGUJA FINA DE RIÑON  
J. GONZALEZ-CARRERO, R. MARTINEZ, A. BORREGON, E. CAMARMO (C.T.)  
Hospital Central de la Cruz Roja. Madrid.
26. DIAGNOSTICO DIFERENCIAL DE LOS DERRAMES PLEURALES MEDIANTE ANALISIS DE IMAGEN  
N. TALLADA, I.M. DE TORRES, A. MORAGAS, M. GARCIA, C. ADMELLA  
C.S. Vall d'Hebrón. Barcelona.
27. DESARROLLO EXPERIMENTAL DE SOFTWARE PARA LA CLASIFICACION AUTOMATICA EN CITOLOGIAS TIROIDEAS  
E. BALLESTER GUARDIA, E. FERNANDEZ FERNANDEZ, O. FERRER ROCA  
Facultad de Medicina. Universidad de la Laguna. Tenerife. Canarias.
28. PILOMATRIXOMA: DIAGNOSTICO POR PAAF DE UN CASO Y REVISION DE LA LITERATURA  
M. RIO, I. SANZ, R. GARCIA GONZALEZ, R. FERNANDEZ ESPINO, Mª L. GUADAMILLA  
Centro Especial Ramón y Cajal. Madrid.
29. PAPILOMA VIRUS (HPV) Y CANCER DE CERVIX  
P. CASTRO MARQUETA  
Hospital General. Palma de Mallorca. Baleares.
30. CITOPATOLOGIA DE PARTES BLANDAS DE PRESENTACION INFRECUENTE  
M. ALEJO y J.J. PIMENTEL  
Hospital del Insalud. Badajoz.

## DERMATOPATOLOGIA

31. GRANULOMA FACIAL EOSINOFILO EN CUERO CABELLUDO  
C. EREÑO, J.M. CAREAGA, Y. ANTON, C. HERMOSA, T. IBAÑEZ, C. RUBIO, J. URUÑUELA y J. DOMINGO TOLEDO  
Santo Hospital Civil de Bilbao. Vizcaya.
32. ANGIOENDOTELIOMATOSIS MALIGNA. UN LINFOMA ANGIOTROPO  
J.L. VILLAR, Mª M. JORDA, E. ANDRADA, Mª D. MENENDEZ, M. NAVARRETE  
Hospital Virgen del Rocio. Sevilla.
33. IDENTIFICACION INMUNOHISTOQUIMICA DE CELULAS OKT 6 POSITIVAS EN EPITELIOMAS BASOCELULARES  
J.J. LOPEZ CABALLERO, J. MUT OLTRA, P.L. FERNANDEZ RUIZ, M.F. MATAMALA GARCIA  
Hospital Universitario. Granada.
34. DEMOSTRACION INMUNHISTOQUIMICA DE VIRUS DEL PAPILOMA EN LESIONES CUTANEAS  
J.J. LOPEZ CABALLERO, M.F. MATAMALA GARCIA, P.L. FERNANDEZ RUIZ, M.A. RAMOS GUTIERREZ  
Hospital Universitario. Granada.
35. LESIONES DERMATOPATOLOGICAS EN PACIENTES CON INFECCION POR VIRUS DE LA INMUNODEFICIENCIA HUMANA (VIH)  
P. LOPEZ-FERRER, E. FONSECA, F. JIMENEZ, P. MARTINEZ, F. CONTRERAS  
Hospital La Paz. Madrid.
36. ACANTOMA DE CELULAS CLARAS. A PROPOSITO DE TRES CASOS Y REVISION DE LA LITERATURA  
T. ARAMENDI SANCHEZ, A. GONZALEZ-MORAN, F. CERMEÑO DE GILES, R. REVESTIDO  
Hospital Virgen de Sonsoles. Avila.
37. NEVUS AZULES DE LOCALIZACION ATIPICA  
C. RODRIGUEZ-ARIAS, F. PULIDO, Mª C. JIMENEZ, C. VIDAL, J. AMERIGO  
Hospital Torrecardenas. Almeria.
38. ESTUDIO ULTRAESTRUCTURAL DEL NEVUS DE HALO  
M.M. OCHOTORENA, J. GARCIA, V. VICENTE, A. HDEZ-GIL  
Facultad de Medicina. Murcia.

39. NEVUS MELANOCITICOS CON ATIPIAS. ESTUDIO CLINICO-PATOLOGICO Y ULTRAESTRUCTURAL DE 228 CASOS  
M.M. OCHOTORENA, V. VICENTE, A. HDEZ-GIL, C. BRUFAU y M. CAMPOS  
Facultad de Medicina. Murcia.
40. SINDROME DE SWEET. A PROPOSITO DE 9 CASOS  
L. VICIOSO, I. RODRIGO, P. MESEGUER, E. SOLIS y A. SANZ  
Hospital Carlos Haya. Málaga.
41. RETICULOHISTIOCITOSIS MULTICENTRICA. PRESENTACION DE UN CASO DE LARGA EVOLUCION  
L.VICIOSO, P. MESEGUER, I. RODRIGO, S. LUNA y C. ACEDO  
Hospital Carlos Haya. Málaga.
42. COLAGENOSIS PERFORANTE REACTIVA  
I. RODRIGO, L. VICIOSO, P. MESEGUER, E. SOLIS, A. SANZ  
Hospital Carlos Haya. Málaga.
43. ESTUDIO INMUNOHISTOQUIMICO (PROTEINA S-100) DE LAS LESIONES MELANOCITICAS INDUCIDAS EN COBAYAS ALBINOS  
S. GOMEZ, M.M. OCHOTORENA, J. MOYA y V. VICENTE  
Facultad de Medicina. Murcia.
44. MOLLUSCUM CONTAGIOSUM: ESTUDIO ULTRAESTRUCTURAL DE 6 CASOS  
V. VICENTE, J. GARCIA y A. HERNANDEZ-GIL  
Facultad de Medicina. Murcia.
45. PILOMATRIXOMA MALIGNO CON PIGMENTO MELANICO  
J. M<sup>a</sup> MARTINEZ DE VICTORIA  
Hospital Provincial "Capitán Cortes". Jaén.
46. POROQUERATOSIS: PATRON DE EXPRESION DE CITOQUERATINAS  
M<sup>a</sup> T. FERNANDEZ, J. ESQUIUS, B. LLOVERAS  
Hospital de la Santa Creu i Sant Pau. Barcelona.
47. SINDROME DE HAMARTOMAS MULTIPLES (ENF. DE COWDEN)  
J. ESQUIUS, M<sup>a</sup> T. FERNANDEZ, B. LLOVERAS  
Hospital de la Santa Creu i Sant Pau. Barcelona.

## PATOLOGIA GASTROINTESTINAL

48. ADENOCARCINOMA DE COLON EN UN PACIENTE CON SINDROME DE FEMINIZACION TESTICULAR  
F. BAL, F. FERNANDEZ y F. VAL-BERNAL  
Hospital Nacional "Marqués de Valdecilla". Facultad de Medicina. Santander. Cantabria.
49. ENFERMEDAD DE TANGIER: ESTUDIO DE UN CASO CON CLINICA DE COLITIS ULCEROSA  
E. REDONDO, J. LARRAURI, T. RIVERA, F. LOPEZ BAREA, F. GALEANO, E. CEREZO  
Hospital La Paz. Madrid.
50. PREVALENCIA DE LOS POLIPOS DE COLON EN BARCELONA. ESTUDIO AUTOPSICO  
J.A. BOMBI, M. SOLE, A. CARDESA  
Hospital Clínico y Provincial. Facultad de Medicina. Universidad de Barcelona. Barcelona.
51. PANICULITIS MESENERICA: PRESENTACION DE DOS CASOS  
B. LLOVERAS, X. MATIAS-GUIU, R. SALVADOR, J. ESQUIUS, M. GUIX  
Hospital de la Santa Creu i Sant Pau. Barcelona.
52. DETERMINACION DE GLICOCONJUGADOS EN LA MUCOSA GASTRICA NORMAL Y NEOPLASICA. SU RELACION CON EL ANTIGENO CARCINOEMBRIONICO (CEA)  
J. RUBI, F. RIVERA, A. FERNANDEZ y H. GALERA  
Hospital Universitario. Sevilla.
53. REFLUJO GASTROESOFAGICO: CORRELACION HISTOLOGICA Y ENDOSCOPICA  
M<sup>a</sup> C. DE MIGUEL MEDINA, A. LANAS ARBEOLA  
Hospital "Reina Sofia". Tudela. Navarra.
54. ANGIODISPLASIA GASTRICA COMO CAUSA DE HEMORRAGIA DIGESTIVA ALTA  
C. LOPEZ ELZAURDIA, A. GONZALEZ ESTECHA, F. DIAZ ROJAS, A. GARCIA SANCHEZ  
Hospital de la Princesa. Madrid.
55. HIPERPLASIA FOCAL DE CELULAS PLASMATICAS ANORMALES  
M<sup>a</sup> J. COMA, J.J. VAZQUEZ, M. IDOATE y P. SANTAMARIA  
Hospital General Yagüe de Burgos y Clínica Universitaria de Pamplona. Navarra.

56. INCIDENCIA DE CANCER GASTRICO EN LA PROVINCIA DE BURGOS  
M.J. COMA, M.V. DOMINGUEZ, M.F. DE LAS CUEVAS, F. SAIZ, M. CLAVER  
Hospital General Yagüe y E.U.E. de Burgos. Burgos.
57. TUMOR CARCINOIDE DE AMPOLLA DE VATER CON SINDROME CARCINOIDE  
A. GONZALEZ ESTECHA, C. LOPEZ ELZAURDIA, F. DIAZ ROJAS, A. GARCIA  
SANCHEZ  
Hospital de la Princesa. Madrid.
58. ENFERMEDAD CELIACA: MICROSCOPIA ELECTRONICA DE BARRIDO (MEB)  
F.J. BILBAO, C. CAMARERO, J.C. VITORIA, M.V. URIBARRI  
Hospital de Cruces. Bilbao.
59. COLITIS ULCEROSA Y DISPLASIA: REVISION DE 100 CASOS  
J.J. MATEOS, R. CUADRADO, J. SANTOS SALAS, C. AGUIRRE, T. ALVAREZ  
Hospital Universitario. Valladolid.
60. ANGIODISPLASIA DE COLON. PRESENTACION DE TRES CASOS  
P. MESEGUER, I. RODRIGO, L. VICIOSO, E. SOLIS y J. IBÁÑEZ  
Hospital Carlos Haya. Málaga.
61. WATERMELON STOMACH. A PROPOSITO DE DOS CASOS  
L. VICIOSO, P. MESEGUER, I. RODRIGO, E. SOLIS y J. IBÁÑEZ  
Hospital Carlos Haya. Malaga.
62. CAMPYLOBACTER PILORIDIS EN PACIENTES AFECTOS DE ANEMIA PERNICIOSA  
F.J. SANCHO, M<sup>te</sup>. FERNANDEZ, J. MONES, S. SAINZ, D. GONZALEZ  
Hospital de la Santa Creu i Sant Pau. Barcelona.

#### PATOLOGIA GENITOURINARIA

63. CARCINOMAS UROTELIALES DE PELVIS RENAL Y URETER (CPU). ESTUDIO  
CLINICO-PATOLOGICO DE 30 CASOS  
A. LOPEZ BELTRAN, R. DURO, J. MARTIN, J. GARCIA, C. REYMUNDO y C.  
MORALES  
Facultad de Medicina. Córdoba.
64. ¿ESTA LA MORFOLOGIA DE LA CELULA DE SERTOLI EN RELACION CON LOS  
FACTORES ETIOLOGICOS DEL SINDROME DE SOLO CELULAS DE SERTOLI?  
F. JIMENEZ, M. NISTAL, L. SANTAMARIA, J. REGADERA, E.M<sup>a</sup> GARCIA-RODEJA  
Hospital La Paz. Madrid.

65. APLICACION DE TECNICAS DE ANALISIS DE IMAGEN EN LA VALORACION DEL  
GRADO DE MALIGNIDAD DE LOS CARCINOMAS VESICALES  
I.M. DE TORRES, A. MORAGAS, M. GARCIA  
C.S. Vall d'Hebrón. Barcelona.
66. CARCINOMA SEROSO MULTIFOCAL EXTRAOVARICO. ESTUDIO DE DOS CASOS Y  
REVISION BIBLIOGRAFICA  
M. JORDA, J.L. VILLAR, M.A. JAPON, E. ANDRADA, F. BORDERAS y E.  
RAFEL  
Hospital Virgen del Rocío. Sevilla.
67. CAMBIOS MORFOLOGICOS EN EL CARCINOMA PROSTATICO EXPERIMENTAL DEBIDOS  
AL TRATAMIENTO CON ANALOGOS DE LH-RH  
J.I. PAZ BOUZA y M.M. ABAD HERNANDEZ  
Hospital Clínico. Salamanca.
68. ESTUDIO EXPERIMENTAL DE TUMORES SARCOMATOIDES RENALES PRODUCIDOS POR  
DIMETILNITROSAMINA (DMN)  
D. MARTINEZ, M. MOROS, S. RAMON Y CAJAL, M.J. MORANDEIRA, L.  
BENGOCHEA  
Hospital Clínico Universitario. Zaragoza.
69. ESTUDIO INMUNOCITOQUIMICO DE LOS ANGIOMIOLIPOMAS RENALES  
L. BENGOCHEA, M. MOROS, D. MARTINEZ, J. SORIA, J.A. MUNIESA  
Hospital Clínico Universitario. Zaragoza.

#### PATOLOGIA GINECOLOGICA

70. EMBRION HUMANO PARASITADO POR ENTEROBIUS VERMICULARIS  
J.L. VILLAR, E. MENDOZA, E. RAFEL, E. ANDRADA, M<sup>am</sup>. JORDA  
Hospital Virgen del Rocío. Sevilla.
71. TERATOMA MALIGNO OVARICO ASOCIADO A TUMOR DE LA GRANULOSA Y  
PRESENCIA DE PERLAS ESCAMOSAS EN EL TUMOR DE LA GRANULOSA  
A.M<sup>a</sup> PUIG, M. DELGADO, J.J. NAVAS  
Hospital Provincial Nuestra Señora del Carmen. Ciudad Real.
72. NEVUS AZUL DE MUCOSA ENDOCERVICAL  
E. QUESADA, A. PALACIN, E. CONDOM, E. CAMPO, F. BADIA, A. GARCIA  
Hospital Central Q.S. Alianza. Barcelona.

73. NEOPLASIA CERVICAL INTRAEPITELIAL (CIN) Y VIRUS DEL PAPILOMA HUMANO (HPV)  
A. PALACIN, P. JOU, M. MARQUEZ, L.M. PUIG-TINTORE, A. CARDESA, J. GONZALEZ-MERLO  
Hospital Clínico y Provincial. Barcelona.
74. EDEMA MASIVO DE OVARIO  
J.Mª MARTINEZ DE VICTORIA, A. CARAZO, C. CUEVA  
Hospital Provincial "Capitán Cortes". Jaén.
75. IDENTIFICACION INMUNOHISTOQUIMICA DEL ANTIGENO ESTRUCTURAL COMUN DEL VIRUS DEL PAPILOMA EN PATOLOGIA DEL CERVIX  
P.L. FERNANDEZ RUIZ, J.J. LOPEZ CABALLERO, M.F. MATAMALA GARCIA  
Hospital Universitario. Granada.
76. ADENOCARCINOMA DE CERVIX EN MATERIAL DE HOSPITAL GENERAL  
T. ALVARO, F. O'VALLE, F. NOGALES  
Hospital Universitario de Granada. Granada.
77. NOT SIGNIFICANT MORPHOLOGIC DIFFERENCES BETWEEN NORMAL AND CLOMIPHENE-TREATED HUMAN PREOVULATORY ENDOMETRIA  
S.G. CARINELLI, M. MARCHINI, D. ZAMBERLETTI, A. BAGLIONI, D. BRIOSCHI, E. UBER  
Clínica Ostetrico-Ginecologica "L. Mangiagalli". Università degli Studi di Milano. Milan. Italia.

#### NEUROATOLOGIA

78. GOMAS LUETICOS, SIFILIS MENINGOVASCULAR  
C. EREÑO, J. ANTON, C. HERMOSA, T. IBAÑEZ, C. RUBIO y J.D. TOLEDO  
Santo Hospital Civil de Bilbao. Vizcaya.
79. GRANULOMATOSIS LINFOMATOIDE CEREBRAL EN UN CASO DE SIDA INFANTIL  
C. EREÑO, J. ANTON, C. HERMOSA, T. IBAÑEZ, C. RUBIO y J.D. TOLEDO  
Hospital Civil de Bilbao. Vizcaya.
80. MALFORMACION CORTICAL HEMISFERICA INFANTIL  
F. ARCE, J. FIGOLS  
Hospital "Marques de Valdecilla". Santander. Cantabria.

81. MIOPATIA MITOCONDRIAL EN UN SINDROME HIPERMETABOLICO  
J. FIGOLS, F. ARCE, J. BERCIAÑO, C. LENO y J. COLL  
Hospital "Marques de Valdecilla". Santander. Universidad Autónoma de Barcelona. Barcelona.
82. CAMBIOS MORFOLOGICOS EN LA SINAPSIS NEUROMUSCULAR TRAS MIOLISIS POR BUPIVACAINA  
E. MAYAYO, M. SANTAFE, R. FENOLL, J. TOMAS  
Facultad de Medicina. Reus. Tarragona.
83. ENFERMEDAD DE SCHILDER. ESTUDIO OPTICO, INMUNOHISTOQUIMICO Y ULTRAESTRUCTURAL DE DOS CASOS  
N. SARACIBAR, R. DIAZ DE OTAZU, J.A. SAENZ, I. GUERRA, G. BAUTISTA  
Hospital "Ortiz de Zárate". Vitoria. Alava.
84. DISENCEFALIA ESPLACNOQUISTICA (SIND. DE GRUBER O MECKEL)  
J.L. VILLAR, MªM. JORDA, M.A. JAPON, E. ANDRADA, I. CHINCHON  
Hospital Virgen del Rocío. Sevilla.
85. SUBSTRATO HISTOPATOLOGICO Y CORRELACION ANATOMOCLINICA EN EL DIAGNOSTICO DE LA DERMATOMIOSITIS INFANTIL  
MªM. DOMINGUEZ-A, J.L. OLIVARES, M. NAVARRO, S. RAMON Y CAJAL, J.A. MUNIESA, A. LAZARO, F.J. CARAPETO  
Hospital Clínico Universitario. Zaragoza.
86. SARCOMA INTRACEREBRAL FUSOCELULAR EN LA INFANCIA  
C. RODRIGUEZ-ARIAS, F. PULIDO, C. VIDAL, MªD. MUÑOZ, MªC. JIMENEZ, J. AMERIGO  
Hospital Torrecárdenas. Almeria.
87. VALOR DEL ESTUDIO ULTRAESTRUCTURAL DE LOS FIBROBLASTOS DE PIEL CULTIVADOS EN EL DIAGNOSTICO DE LAS ENFERMEDADES POR ACUMULO DE LIPIDOS Y MUCOPOLISACARIDOS  
A. BARCELO, J. LLORETA, L. MARIÑOSO, T. PAMPOLS  
Instituto de Bioquímica Clínica de la Diputación de Barcelona.  
Hospital de Nuestra Señora de la Esperanza. Barcelona.
88. ESTUDIO ULTRAESTRUCTURAL E INMUNOCITOQUIMICO DEL HEMANGIOBLASTOMA DE CEREBELO  
S. RAMON Y CAJAL, J. SORIA, M. DOMINGUEZ, P. GALLEL y A. ARRAIZA  
Hospital Clínico. Zaragoza.

89. MIELOPATIA VACUOLAR: NUEVA COMPLICACION ASOCIADA AL S.I.D.A.  
M. ARGUELLES, I. CLAROS, A. MARTINEZ  
Hospital de Cabueñes. Gijón. Asturias.

#### VARIOS

90. PATOLOGIA TIROIDEA: REVISION DEL MATERIAL DE ARCHIVO (932 CASOS)  
A. PURAS, F. GARCIA-BRAGADO, I. ROMEO, B. REPARAZ, Y. RUIZ DE AZUA,  
M. MONTES, R. GUARCH  
Hospital "Virgen del Camino". Pamplona. Navarra.
91. PELIOSIS ESPLENICA INDUCIDA POR THOROTRAST. A PROPOSITO DE UN CASO  
J. ANDREU, M.A. CABEZUELO, C. PEDRAGOSA, L.C. BARRANCO, J.C. LORENZO  
Hospital Germans Trias i Pujol. Badalona. Barcelona.
92. INFECCION POR SALMONELLA ENTERITIDIS A PROPOSITO DE 15 AUTOPSIAS  
L.C. BARRANCO, C. PEDRAGOSA, J. ANDREU, M.A. CABEZUELO, J.C. LORENZO  
Hospital Germans Trias i Pujol. Badalona. Barcelona.
93. TUMORES SECUNDARIOS OVARICOS DE ORIGEN NO GINECOLOGICO: ESTUDIO  
COMPARATIVO ENTRE 17 CASOS DE AUTOPSIAS Y 14 DE BIOPSIAS  
A. PELAYO, M. GIMENO, F. MARTINEZ DAVILA, V. FURIO, J. FARIÑA  
Hospital Clínico Universitario. Madrid.
94. EXPRESION TISULAR Y SIGNIFICACION DE LOS ANTIGENOS DEL VIRUS B EN LA  
HEPATITIS CRONICA DELTA  
J. ORDI, J. CORTES, S. RAMON Y CAJAL-AGUERAS, C. ALONSO, H. OLIVA  
Fundación Jiménez Díaz. Madrid.

#### SESION DE POSTERS GRUPO B

Presentación: Salón Lérica  
Martes 5 Mayo, 1987  
18:00 - 18:45

#### PATOLOGIA ENDOCRINA

1. DIAGNOSTICO DEL CARCINOMA PARATIROIDEO  
A. RIVES, Ll. ALOS, I. LUKATA, A. PALACIN, L. FERNANDEZ-CRUZ y A.  
CARDESA  
Hospital Clínic i Provincial. Barcelona.
2. ESTUDIO INMUNOHISTOQUIMICO DEL CARCINOMA PAPILAR DEL TIROIDES  
J. GARCIA CALVO, A. LOPEZ, J. MARTIN, C. REYMUNDO, C. MORALES y M.  
TORO  
Facultad de Medicina. Córdoba.
3. ESTUDIO INMUNOHISTOQUIMICO DEL CARCINOMA FOLICULAR DE TIROIDES  
J. GARCIA CALVO, A. LOPEZ, J. MARTIN, C. REYMUNDO, C. MORALES y M.  
TORO  
Facultad de Medicina. Córdoba.
4. DISTRIBUCION INMUNOCITOQUIMICA DEL AC. MONOCLONAL LINFOCITARIO LEU-7  
(HNK-1) EN EL PANCREAS ENDOCRINO HUMANO Y DE ANIMAL DE  
EXPERIMENTACION  
J. SORIA, M.J. MORANDEIRA, J. ORTEGO, L. BENGOCHEA y S. RAMON Y CAJAL  
Hospital Clínico Universitario. Zaragoza.

#### PATOLOGIA DE CABEZA Y CUELLO

5. CARCINOMA EPI-MIOEPITELIAL DE DUCTOS INTERCALARES EN GLANDULA SALIVAR  
MENOR: PRESENTACION DE 1 CASO CON ESTUDIO INMUNOHISTOQUIMICO  
H. GARCIA-MUÑOZ, M.L. GARCIA-MAURIÑO, C. PEREZ-SEOANE, J. VARGAS, Cl.  
BALLESTIN, G. PEREZ-ESPEJO  
Hospital 19 de Octubre. Madrid.

6. CARCINOMA NEUROENDOCRINO DE LARINGE. ESTUDIO CLINICO-PATOLOGICO DE TRES CASOS  
E. CONDOM, A. CARDESA, A. PALACIN, P. CLAROS y J. TRASERRA  
Hospital Clínico y Provincial, Hospital San Juan de Dios. Barcelona.
7. TUMORES DE GLANDULAS SALIVALES. ESTUDIO DE 144 CASOS  
Ll. ALOS, J.A. BOMBI, A. CUCHI, A. CARDESA  
Hospital Clínico y Provincial. Facultad de Medicina. Universidad de Barcelona.
8. LESION LINFOEPITELIAL DE GLANDULA SALIVAR CON MALIGNIZACION DEL COMPONENTE EPITELIAL  
E. ANDRADA, J.L. VILLAR, M.A. JAPON, M. JORDA y E. RAFEL  
Hospital Virgen del Rocío. Sevilla.

#### HEMATOPATOLOGIA

9. VALORACION MORFOLOGICA E INMUNOHISTOQUIMICA DE LA LINFADENOPATIA ANGIOINMUNOBLASTICA. ESTUDIO DE OCHO CASOS  
A. GARCIA, C. ADMELLA, C. RUIZ MARCELLAN, A. MORAGAS  
Ciudad Sanitaria Vall d'Hebron. Barcelona.
10. ASPECTOS MORFOLOGICOS DEL LINFOMA HIPERLOBULADO ESTUDIO DE TRES CASOS  
F. GARCIA, C. RUIZ MARCELLAN, M. BERNET, A. MORAGAS  
Ciudad Sanitaria Vall d'Hebron. Hospital General de Granollers. Barcelona.
11. HALLAZGOS PATOLOGICOS EN 30 CASOS DE ESPLENECTOMIA POR ESPLENOMEGALIA DE ORIGEN DESCONOCIDO  
J.A. RUIZ MACIA, A. SERRA SEVILLA, A. BAS BERNAL y J. RAMOS FREIXA  
Hospital "Virgen de la Arrixaca". Murcia.
12. LINFADENITIS NECROTIZANTE HISTIOCITARIA DE KIKUCHI  
C. RODRIGUEZ-ARIAS, F. PULIDO, C. VIDAL, M<sup>a</sup> D. MUÑOZ, F. DIEZ y J. AMERIGO  
Hospital Torrecárdenas. Almería.
13. ESTUDIO MORFOLOGICO E INMUNOHISTOQUIMICO DE GANGLIOS LINFATICOS EN PACIENTES CON SIDA O ARC  
J.I. PERAL, C. LUACES, J.S. SALAS, T. ALVAREZ y C. AGUIRRE  
Hospital Universitario. Valladolid.

14. EXPRESION FENOTIPICA DE LAS CELULAS DE REED-STERBERG EN LA ENFERMEDAD DE HODGKIN  
J.I. PERAL, M. GARCIA, C. LUACES, A. GONZALEZ y J.J. MATEOS  
Hospital Universitario. Valladolid.
15. RESULTADOS PRELIMINARES EN LA ESTRATEGIA DE CLASIFICACION AUTOMATICA DE LOS LINFOMAS DE ALTO GRADO DE MALIGNIDAD  
O. FERRER-ROCA  
Facultad de Medicina. Universidad de la Laguna. Tenerife. Canarias.
16. LINFOMAS NO HODGKIN SIN ADENOPATIAS PERIFERICAS Y AFECTACION ABDOMINAL UNICA  
M.J. HERNANDEZ, C. BELLAS, J.G. LARAÑA, O. SOLERA, S. ARECHAGA, F. MAMPASO y C. MONTALBAN  
Hospital Ramón y Cajal. Madrid.
17. NEOPLASIAS LINFOIDES EN ENFERMOS PORTADORES DE SIDA  
J.C. LODOS, M.J. HERNANDEZ, M. RIO, F. MAMPASO, C. SAUS, C. MONTALBAN, C. BELLAS  
Hospital Ramón y Cajal. Madrid.
18. SIGNIFICACION PRONOSTICA DE PARAMETROS HISTOLOGICOS SOBRE UN ANALISIS COMPARATIVO ENTRE LAS VARIANTES ESCLEROSIS NODULAR Y CELULARIDAD MIXTA DE LA ENFERMEDAD DE HODGKIN  
P. LARDELLI, R. G<sup>a</sup> del MORAL, N. NAVARRO, D. AGUILAR, M. CAMARA y F. NOGALES  
Hospital Universitario. Granada.
19. LINFOMAS NO HODGKIN INFANTILES. PRESENTACION DE 28 CASOS  
M. RIO, L. MADERO, C. SAUS, F. MAMPASO, C. BELLAS  
Hospital Ramón y Cajal. Madrid.

#### PATOLOGIA INFECCIOSA

20. COMPARACION ENTRE LA TECNICA HISTOQUIMICA DE DNASA-FEULGEN E INMUNOHISTOQUIMICA PARA LA DEMOSTRACION DEL VIRUS DEL PAPILOMA  
M.F. MATAMALA GARCIA, P.L. FERNANDEZ RUIZ, J.J. LOPEZ CABALLERO y M.A. RAMOS GUTIERREZ  
Hospital Universitario. Granada.

21. CRISTALES DE OXALATO CALCICO EN ASPERGILLOSIS  
C. MALLOFRE, E. CAMPO, J. RAMIREZ, M. MARTI, E. CONDOM, A. CARDESA  
Hospital Clinic. Facultad de Medicina. Universidad de Barcelona.  
Barcelona.
22. TUBERCULOSIS ACTIVA EN AUTOPSIAS  
C. MALLOFRE, J.A. BOMBI, M. ATTAR, A. PALACIN, A. CARDESA  
Hospital Clínico y Provincial. Facultad de Medicina. Universidad de  
Barcelona. Barcelona.
23. PANCREATITIS AGUDA POST-TRASPLANTE ASOCIADA A INFECCION POR  
CITOMEGALOVIRUS  
M. CONANGLA, X. MATIAS-GUIU, M. RUIZ, M<sup>a</sup>.T. FERNANDEZ, R. BORDES y F.  
SANCHO  
Hospital de la Santa Creu i Sant Pau. Barcelona.
24. HISTOPATOLOGIA GANGLIONAR EN 25 PACIENTES CON ANTICUERPOS POSITIVOS  
AL VIRUS DE LA INMUNODEFICIENCIA HUMANA (VIH). CORRELACION  
CLINICOPATOLOGICA  
E. ANDRADA, M. JORDA, J.L. VILLAR, J.M. FLORES, F. BORDERAS, M. LEAL  
Hospital Virgen del Rocio. Sevilla.
25. ESTUDIO HISTOPATOLOGICO DE LA LESION TUBERCULOSA TRATADA  
M. CORTES, A. RIVES, E. TRIAS, R. MIQUEL, I. LUKATA, A. PALACIN y A.  
CARDESA  
Hospital Clínico y Provincial. Barcelona.
26. ESTUDIO OPTICO-ULTRAESTRUCTURAL DE LAS LESIONES HISTOLOGICAS DE LA  
PARACOCCIDIOIDOMICOSIS (BLASTOMICOSIS SUDAMERICANA)  
R. MENDEZ, A. MARTIN HERRERA, H. ALVAREZ-ARGUELLES, J. CAMACHO y L.  
DIAZ-FLORES  
Hospital Universitario de Canarias. La Laguna. Tenerife.

#### HIGADO Y PANCREAS

27. ANGIOARCHITECTURE OF HEPATOCELLULAR CARCINOMA  
M. KOJIRO  
Kurume University School of Medicine, Kurume, Japan.

28. HEPATOCELLULAR CARCINOMA: A MORPHOLOGICAL AND IMMUNOHISTOCHEMICAL  
STUDY OF AUTOPSY CASES  
A. COSTA SILVA, A. SOARES BAPTISTA  
Hospital Santa Maria. Lisbon.
29. HIGADO NODULAR ASOCIADO A ENFERMEDAD POLIQUISTICA Y TRASPLANTE RENAL  
M.J. MESTRE, I. LOPEZ, J.M. MORALES, F. COLINA  
Hospital 1<sup>o</sup> de Octubre. Madrid.
30. NESIDIOBLASTOSIS. ESTUDIO DE SEIS CASOS Y DISCUSION DE CRITERIOS  
DIAGNOSTICOS  
M. JORDA, J.L. VILLAR, E. ANDRADA, F. GAVILAN, D. SEGURA y J. DEL  
VALLE  
Hospital Virgen del Rocio. Sevilla.
31. ANGIOENDOTELIOMATOSIS MALIGNA (AEM) COMO CAUSA DE ENFERMEDAD  
VENO-OCCLUSIVA HEPATICA (EVO) ASOCIADA A LINFOMA T DE PRESENTACION  
PRIMITIVA ESPLENICA  
A. GONZALEZ ESTECHA, C. LOPEZ ELZAURDIA, A. ACEVEDO, C. MARTINEZ, M.  
ZOMEÑO, A. GARCIA SANCHEZ  
Hospital de la Princesa. Madrid.
32. HEPATOTOXICIDAD DE MACROLIDOS: ESTUDIO DEL NUEVO DERIVADO RU-28965  
M<sup>a</sup> J. ALONSO, G. SALAS, R. GOMEZ DE TEJADA  
Facultad de Medicina. Badajoz.
33. CARCINOGENESIS PANCREATICA EXPERIMENTAL INDUCIDA POR NITROSAMINAS  
M.M. ABAD HERNANDEZ, J.I. PAZ BOUZA, A. BULLON SOPELANA  
Hospital Clínico. Salamanca.
34. CARCINOGENESIS HEPATICA EN RATAS CIRROTICAS: TRABAJO EXPERIMENTAL  
CON DIETILNITROSAMINA (DNA)  
J.J. MATEOS, F. DE LA CALLE, M<sup>a</sup>J. BLASCO, Y. OVELAR e I. PERAL  
H. Universitario. Valladolid.
35. ADENOMA HEPATICO CON TRANSFORMACION CARCINOMATOSA FOCAL  
J.I. PAZ BOUZA, M. ABAD, T. FLORES, L. ORTEGA y A. BULLON Jr.  
Hospital Clínico Universitario. Salamanca.

36. VALOR PRONOSTICO DE LA CLASIFICACION DEL HEPATOCARCINOMA SEGUN EL PATRON MACROSCOPICO  
M<sup>a</sup> T. FERNANDEZ, F.J. SANCHO, X. MATIAS-GUIU, J. ESQUIUS, B. LLOVERAS, F. BADIA. Hospital de la Santa Creu i Sant Pau. Barcelona.
37. ENFERMEDAD INJERTO CONTRA HUESPED EXPERIMENTAL FRENTE A ANTIGENOS DE HISTOCOMPATIBILIDAD MENORES. CARACTERIZACION DE LAS LESIONES HEPATICAS  
F.J. GUILLEN, M.J. MAYOL, V. PRIETO, M.A. SANCHEZ, I. ARANDA  
Facultad de Medicina. Alicante.
38. HEPATOCARCINOMA SOBRE ADENOMA HEPATICO  
M.J. MORANDEIRA, J. SORIA, V. AGUILELLA, J.M. MORALES, M. MOROS  
Hospital Clínico Universitario. Zaragoza.
39. AFECTACION HEPATICA EN DROGADICTOS  
M.J. MORANDEIRA, O. PUEYO, J. SORIA, M.T. VILLEGAS, D. MARTINEZ  
Hospital Clínico Universitario. Zaragoza.
40. CORRELACION CLINICO-PATOLOGICA DE LA CIRROSIS HEPATICA: ESTUDIO DE 125 CASOS  
C. AVILA, A. HERRERO, M. GONZALEZ, P. GONZALVO, A. DOMINGUEZ  
Hospital "Nuestra Señora de Covadonga". Oviedo. Asturias.

#### NEFROPATOLOGIA

41. POIQUILODERMIA CONGENITA Y GLOMERULONEFRITIS MEMBRANOPROLIFERATIVA  
I. GLEZ MEDIERO, P. COLOMAR, A. ZAMBRANO, J.L. ECIJA, V. LOPEZ-BARRANTES  
Hospital Infantil "Niño Jesus". Madrid.
42. ESTUDIO MORFOLOGICO DE LA BARRERA DE FILTRACION GLOMERULAR CON HIERRO COLOIDAL Y CONCAVALINA A  
R. ONCINS TORRES, M. CARRERA PLANAS  
Hospital de Bellvitge. L'Hospitalet. Barcelona.
43. ESTUDIO NECROPSICO DE LAS LESIONES RENALES DE 4 RECEPTORES DE TRASPLANTE HEPATICO TRATADOS CON CICLOSPORINA  
M. CARRERA, J.M<sup>a</sup> GRIÑO, T. SOLER, E. GALOFRE, C. MARGARIT  
Hospital de Bellvitge "Principes d'Espanya". L'Hospitalet de Llobregat. Barcelona.

44. LESIONES ARTERIALES RENALES EN LA NEUROFIBROMATOSIS DE VON RECKLINGHAUSEN  
M. CARRERA, N. COMBALIA, L. CARRERAS  
Hospital de Bellvitge. L'Hospitalet de Llobregat. Barcelona.
45. ANEURISMA DISECANTE AISLADO DE ARTERIA RENAL  
M. CARRERA, N. COMBALIA, E. MARTI, R. BELLA  
Hospital de Bellvitge "Principes d'Espanya". L'Hospitalet de Llobregat. Barcelona.
46. GLOMERULONEFRITIS CON INCLUSIONES GLOMERULARES DE CITOMEGALOVIRUS (CMV) Y DEPOSITOS ELECTRONDENSOS EN TRASPLANTADO RENAL  
M. JORDA, E. ANDRADA, J.L. VILLAR, M.A. JAPON, J. FERNANDEZ-ALONSO  
Hospital Virgen del Rocío. Sevilla.
47. GLOMERULONEFRITIS IgA: ESPECTRO MORFOLOGICO. REVISION DE 47 CASOS  
J.M. LAZARO, A. ALVAREZ, J.A. GARCIA-REGO, E. VAZQUEZ MARTUL, I. GALED  
Hospital "Juan Canalejo". La Coruña.
48. INTERPRETACION MORFOPATOGENICA DEL MALDESARROLLO RENAL: DEFINICION DE CINCO CATEGORIAS ESTRUCTURALES  
J. SANCHEZ FERNANDEZ DE LA VEGA, J. CUEVAS, S. MARTIN, M. MORENTE, F. CONTRERAS  
Hospital General de Guadalajara y Ciudad Sanitaria "La Paz". Madrid.
49. SIMILITUD MORFOLOGICA ENTRE LA GLOMERULOPATIA DEL RECHAZO RENAL Y DE LA ENFERMEDAD INJERTO CONTRA HUESPED  
M. CLAVER, P. SANTAMARIA, L. LEON, S. PASCUAL y M<sup>a</sup> J. COMA  
Hospital General Yagüe. Burgos.
50. ESTUDIO CON ANTICUERPOS MONOCLONALES (Ac Mc) DE LA RESPUESTA INMUNE (R.I.) EN RATAS BROWN NORWAY (BN) CON NEFRITIS TUBULO INTERSTICIAL (NTI)  
J.C. MARTINEZ MONTERO, C. FIERRO, T. BRICIO, A. GIMENEZ, C. BELLAS y F. MAMPASO  
I. Oftalmológico Nacional y C. Ramón y Cajal. Madrid.

51. CARCINOMA RENAL. ESTUDIO INMUNOHISTOLOGICO CON ANTICUERPOS MONOCLONALES  
J.L. ORRADRE, J. MARTIN DE FRANCISCO, M.A. PIRIS, A. MELCHOR, C. RUBIO  
Hospital Virgen de la Salud. Toledo.
52. GLOMERULOESCLEROSIS SEGMENTARIA Y FOCAL SECUNDARIA A HIPERFILTRACION EN UN RIÑON TRASPLANTADO  
J. PALACIOS, M.L. PICAZO, E. HUARTE-LOZA, P. SANTAMARIA y A. SANZ  
Hospital "La Paz". Madrid.
53. DETERMINACION CON INMUNOCITOQUIMICA Y CULTIVO DE TEJIDOS DE LA ESTIRPE CELULAR DE TUMORES RENALES POR DIMETILNITROSAMINA (DMN)  
D. MARTINEZ, M. MOROS, B. CONDE, J. SORIA  
Hospital Clínico Universitario. Zaragoza.
54. ESTUDIO OPTICO Y ULTRAESTRUCTURAL DE TUMORES EPITELIALES POR DIMETILNITROSAMINA. DMN  
D. MARTINEZ, M. MOROS, A. ARRAIZA, J. SORIA, M.T. VILLEGAS  
Hospital Clínico Universitario. Zaragoza.
55. ACTIVIDAD NK Y MECANISMOS INMUNOREGULADORES EN RATAS BROWN NORWAY CON NEFRITIS TUBULOINTERSTICIAL AUTOINMUNE  
T. BRICIO, C. FIERRO, J.C. MARTINEZ-MONTERO, C. BELLAS y F. MAMPASO  
Hospital "Ramón y Cajal". Madrid.
56. SINDROME NEFROTICO IDIOPATICO EN LA INFANCIA, ASOCIADO A DEPOSITOS MESANCIALES DE IgA  
J. MORENO, N. GALLEGRO, C. BELLAS, A. GIMENEZ y F. MAMPASO  
Hospital "Ramón y Cajal". Madrid.
57. RESOLUCION DE LA NEFROPATIA IgA EN UN RIÑON TRASPLANTADO  
J. LLORETA, A. MUNNE, J.M. COROMINAS, S. SERRANO  
Hospital General Mare de Deu de l'Esperança. Barcelona.
58. ESTUDIO DE LOS HEMATIES DISMORFICOS EN LA EVALUACION DEL ORIGEN GLOMERULAR DE UNA HEMATURIA  
A. NOGUEROLES, J. LLORETA, A. MUNNE, J.M. COROMINAS, S. SERRANO  
Hospital General Mare de Deu de l'Esperança. Barcelona.

PATOLOGIA PEDIATRICA

59. A PROPOSITO DE UN CASO DE CARCINOMA DE PLEXOS COROIDEOS  
P.J. COLOMAR, I. GLEZ MEDIERO, J. PORTILLO y A. R. MINGUEZ  
Hospital Infantil "Niño Jesus". Madrid.
60. HIPOPLASIA PULMONAR. ESTUDIO MORFOMETRICO DE 70 CASOS  
M. JORDA, E. ANDRADA, J.L. VILLAR, M. CAÑADAS, J. FIJO  
Hospital Virgen del Rocío. Sevilla.
61. LINFANGIECTASIA PULMONAR QUISTICA. COMPLICACION DE LA VENTILACION MECANICA EN PREMATUROS  
J.L. VILLAR, A.Mª SANCHEZ, Mª M. JORDA, E. ANDRADA y F. BORDERAS  
Hospital Virgen del Rocío. Sevilla.
62. HIDROPS FETAL NO INMUNOLOGICO  
M. CAÑADAS, Mª M. JORDA, J.L. VILLAR, E. ANDRADA, M.A. JAPON  
Hospital Virgen del Rocío. Sevilla.
63. LINFOHISTIOCITOSIS FAMILIAR HEMOFAGOCITICA. A PROPOSITO DE DOS CASOS  
M. CAÑADAS, E. ANDRADA, J.L. VILLAR, Mª M. JORDA y M.A. JAPON  
Hospital Virgen del Rocío. Sevilla.
64. AUSENCIA SEGMENTARIA DE MUSCULATURA INTESTINAL. ESTUDIO DE CINCO CASOS  
Mª J. ALONSO MARTIN, P. DIAZ, R.G. DE TEJADA  
Facultad de Medicina. Badajoz.
65. VALORACION Y ESTUDIO DE 179 NECROPSIAS PERINATALES  
Mª D. MUÑOZ, Mª T. DEL MORAL, Mª C. JIMENEZ, C. VIDAL, C. RODRIGUEZ-ARIAS, F. PULIDO, J. LOPEZ-MUÑOZ y J. AMERIGO  
Hospital Torrecárdenas. Almería.
66. MONSTRUO DICEFALO DIPUS DIBRAQUIO CON SUPERVIVENCIA DE 54 DIAS  
J.Mª MARTINEZ DE VICTORIA, L. ALVAREZ, A. CARAZO y C. CUEVA  
Hospital Provincial "Capitán Cortes". Jaen. Hospital Clínico "San Cecilio". Granada.
67. MIOFIBROMATOSIS INFANTIL LOCALIZADA  
J.Mª MARTINEZ DE VICTORIA, J. ANEÍROS, C. CUEVA y A. CARAZO  
Hospital Provincial "Capitán Cortes". Jaen. Hospital Clínico "San Cecilio". Granada.

## PATOLOGIA PULMONAR

68. CUBETA DE FIJACION PULMONAR MEDIANTE PRESION INTRABRONQUIAL CONSTANTE  
J.A. BARBERA, J. RAMIREZ, J. ROCA, R. RODRIGUEZ-ROISIN  
Hospital Clínic i Provincial. Universitat de Barcelona. Barcelona.
69. ESTUDIO DE SUPERVIVENCIA DE UNA SERIE DE 98 PACIENTES TRATADOS QUIRURGICAMENTE  
C. RODRIGUEZ y C. LEON  
Hospital de la Santa Creu i Sant Pau. Barcelona.
70. CORRELACION ENTRE CITOLOGIA Y BIOPSIA BRONCOSCOPICA Y EL ESTUDIO ANATOMOPATOLOGICO DE LA PIEZA DE RESECCION. ANALISIS DE UNA SERIE DE 275 PACIENTES CON CARCINOMA BRONQUIAL  
C. RODRIGUEZ, C. LEON y P. DE LAS HERAS  
Hospital de la Santa Creu i Sant Pau. Barcelona.
71. NEUMONITIS POR AMIODARONA  
Ma J. COMA, L. LEON, P. SANTAMARIA, J.P.G. MUÑOZ y M. CLAVER  
Hospital General Yagüe. Burgos.
72. ASPERGILOSIS PULMONAR ANGIOINVASIVA. PRESENTACION DE 17 CASOS AUTOPSICOS  
I. GALED, A. ALVAREZ, J. GARCIA REGO, F. ARNAL y J.M. LAZARO  
Hospital "Juan Canalejo". La Coruña.
73. HETEROGENEIDAD DEL CANCER DE PULMON: EXPRESION MORFOLOGICA FRENTE A DIFERENTES PEPTIDOS DE QUERATINA  
T. ALVAREZ, J. SANTOS SALAS, A. GONZALEZ, A. CORTEJOSO y J.J. MATEOS  
Hospital Universitario. Valladolid.
74. ESTUDIO CLINICOPATOLOGICO DE DOS CASOS DE METASTASIS ENDOBRONQUIALES  
M. VAQUERO, R. VISEDO y F. VILLORIA.  
Hospital General. Segovia.
75. LESIONES NEUROGENICAS BRONQUIALES BENIGNAS: TUMOR DE CELULAS GRANULARES Y NEUROMA. ESTUDIO CLINICO-PATOLOGICO E INMUNOHISTOQUIMICO  
V. MARCO, A. ALOY, M.A. CARRASCO, E. CONDOM  
Hospital Mutua de Terrassa y Hospital de San Lázaro. Terrassa. Barcelona.

76. LEIOMIOSARCOMA DE PARED ABDOMINAL Y HAMARTOMAS LEIOMIOMATOSOS PULMONARES  
Ma C. GARCIA MACIAS, Ma M. ABAD HERNANDEZ, A. BULLON SOPELANA  
Hospital Clínico Universitario. Salamanca.
77. TRANSBRONCHIAL LUNG BIOPSY (TBB) IN INFILTRATIVE LUNG DISEASE: THE IMPORTANCE OF THE PATHOLOGIC APPROACH  
V. POLETTI, R. FERRACINI, M. BRISIGOTTI, G. FABBRETTI, G. LANZANOVA, M. PATELLI  
Ospedale Bellaria e Ospedale Maggiore. Bologna. Italia.
78. TRATAMIENTO DEL S.D.R.: VALORACION DE LA DISTENSION ALVEOLAR Y RELACION CON EL ESTADO FISICO DE LOS TENSIOACTIVOS INSTILADOS  
Ma C. PADILLA-SANCHEZ, O. FERRER-ROCA, DOMENECH-MARTINEZ  
Facultad de Medicina. Universidad de la Laguna. Tenerife. Canarias.

## VARIOS

79. DIAGNOSTICO DE BIOPSIAS PEROPERATORIAS POR CONGELACION. ANALISIS DE 2.403 CASOS  
M.A. CARRASCO, P. FORCADA, V. MARCO, G. GONZALEZ  
Hospital Mútua de Terrassa. Terrassa. Barcelona.
80. CORRELACION CLINICO-PATOLOGICA DE LOS CASOS DE TEP-1AM COMO CAUSA DE MUERTE EN EL PERIODO 1980-1986  
Ma T. ZARRABEITIA, A. GUEZMES, F. BAL, F. SEVILLA, J. VIerna, A. CONCHA, R. ONDIVIELA  
Hospital N. "Marques de Valdecilla". Santander.
81. CONTRIBUCION DEL PROCESO DIGITAL DE IMAGENES AL ANALISIS DE CELULAS NEOPLASICAS  
A. SAMPEDRO, A. MARTINEZ, J.R. RIERA, J. ARIAS  
Universidad de Oviedo. Oviedo.
82. ERRORES EN EL DIAGNOSTICO CLINICO EN LA UNIDAD DE CUIDADOS INTENSIVOS. ESTUDIO DE 100 AUTOPSIAS  
J.M. RUBIO, R. MARTINEZ, P. FERNANDEZ, A. LAZARO, A. ESTEBAN, J. GLEZ-CARRERO  
Hospital Central de la Cruz Roja. Madrid.

83. INCIDENCIA DE CANCER EN TOLEDO, 1980-1984  
M. MORENTE, J.L. ORRADRE, S. MARTIN, J. SANCHEZ, C. RUBIO  
Hospital General de Guadalajara y Hospital Virgen de la Salud.  
Toledo.
84. OBTENCION DE CELULAS AISLADAS DE BLOQUES DE PARAFINA PARA POSTERIOR  
VALORACION DEL GRADO DE PROLIFERACION CELULAR  
E. FERNANDEZ FERNANDEZ, E. BALLESTER GUARDIA, O. FERRER ROCA  
Catedra de Anatomía Patológica. Facultad de Medicina. Universidad de  
la Laguna. Tenerife. Canarias.
85. CAMBIOS MORFOLOGICOS Y FUNCIONALES EN EL MODELO EXPERIMENTAL DE  
HIPERTENSION POR STRESS  
O. FERRER ROCA, M.C. MAESO FORTUNY,  
Facultad de Medicina. Universidad de la Laguna. Tenerife. Canarias.
86. PATOLOGIA YATROGENICA EN UNA SERIE DE 288 AUTOPSIAS. ESTUDIO  
COMPARATIVO  
I. TRIAS, J. UROZ, F. BADRINAS, R. BERNAT  
Servicio de Medicina Interna. Hospital de Bellvitge "Príncipeps  
d'Espanya". L'Hospitalet de Llobregat. Barcelona
87. NEVUS AZUL EXTRACUTANEO: ESTUDIO HISTOQUIMICO Y ULTRAESTRUCTURAL  
A. AYERZA, E. RAFEL, J. CONDE, G. MUÑOZ y C. HIDALGO  
Hospital General de Huelva. Hospital Virgen del Rocío. Sevilla.
88. UTILIDAD DE LAS MICROONDAS EN EL LABORATORIO DE ANATOMIA PATOLOGICA  
J.M. COROMINAS, A. MUNNE, S. SERRANO, J. LLORETA, A. NOGUEROLES  
Técnicos: M. GARCIA, J. LAVIRGEN, A. OJEDA  
Hospital Nuestra Señora de la Esperanza. Barcelona.
89. LESION VASCULAR EN DISTRESS (SDRA) EXPERIMENTAL EN PERRO  
E. SALINERO, L. CARRETERO, E. ALVAREZ  
Hospital Provincial. Madrid.
90. VALORACION SEROLOGICA E HISTOLOGICA DE PACIENTE CON HEPATITIS CRONICA  
ACTIVA POR VIRUS B TRATADA CON INTERFERON ALFA RECOMBINANTE  
S. RAMON Y CAJAL-AGUERAS, V. CARREÑO, H. OLIVA, J. ORDI, C. ALONSO y  
L. INGLADA  
Fundación Jimenez Diaz. Madrid.

91. ADENOMAS NEGROS FUNCIONANTES DE GLANDULA SUPRARRENAL. PRESENTACION  
DE 2 CASOS  
S. RAMON Y CAJAL-AGUERAS, G. RENEDO, C. ALONSO y J. ORDI  
Fundación Jimenez Diaz. Madrid.
92. TUMORES DE CELULAS DE LEYDIG TESTICULARES ASOCIADOS A SINDROME DE  
KLINEFELTER  
C. ALONSO, S. RAMON Y CAJAL-AGUERAS, J. ORDI, A. BARAT  
Fundación Jimenez Diaz. Madrid.
93. HIPERPLASIA NODULAR REGENERATIVA DEL HIGADO EN TRANSPLANTADOS  
RENALES  
C. ALONSO, J. ORDI, S. RAMON Y CAJAL-AGUERAS, M. VELO, G. ARRIBA, H.  
OLIVA  
Fundación Jimenez Diaz. Madrid.
94. VALOR DE LOS METODOS INMUNOHISTOLOGICOS Y SEROLOGICOS EN EL  
DIAGNOSTICO DE LA INFECCION DELTA  
J. ORDI, J. CORTES, C. ALONSO, S. RAMON Y CAJAL-AGUERAS y H. OLIVA  
Fundación Jimenez Diaz. Madrid.
95. CARACTERISTICAS HISTOLOGICAS DE LA HEPATITIS CRONICA DELTA  
J. ORDI, J. CORTES, S. RAMON Y CAJAL-AGUERAS, C. ALONSO y H. OLIVA  
Fundación Jimenez Diaz. Madrid.

## SEMINARIO DE CITOPATOLOGIA

Martes, 5 de Mayo, 1987 a las 19 h.  
Salón Gerona

### PUNCION ASPIRACION DEL GANGLIO LINFATICO Y DEL BAZO EN LAS ENFERMEDADES HEMATOLOGICAS

#### Moderador:

Dra. Soledad Woëssner  
Departamento de Hematología  
Hospital de la Cruz Roja, Barcelona

#### Participantes:

Dra. Lourdes Florensa  
Departamento de Hematología  
Hospital de la Cruz Roja, Barcelona

Dra. Roser Lafuente  
Departamento de Hematología  
Hospital de la Cruz Roja, Barcelona

Dra. Soledad Woëssner  
Departamento de Hematología  
Hospital de la Cruz Roja, Barcelona

## SEMINARIO DE PATOLOGIA PULMONAR

Martes, 5 de Mayo, 1987, a las 19 h.  
Salón Tarragona

#### Moderador:

Dr. Roger Bernat  
Departamento de Patología  
Hospital Príncipes de España, Bellvitge, Barcelona

#### Participantes:

Dr. Luis Bernadó  
Departamento de Patología  
Hospital del Valle de Hebrón, Barcelona

Dr. Roger Bernat  
Departamento de Patología  
Hospital Príncipes de España, Bellvitge, Barcelona

Dr. José Ramírez  
Departamento de Patología  
Hospital Clínico y Provincial, Barcelona

Dra. Guadalupe Renedo  
Departamento de Patología  
Fundación Jiménez Díaz, Madrid

## MESA REDONDA Y SEMINARIO

### BIOPSIA ENDOMIOCARDICA EN EL TRANSPLANTE CARDIACO

Martes, 5 de Mayo, 1987 a las 19 h.  
Salón Tibidabo

#### PRIMERA PARTE:

Mesa redonda

##### Moderador:

Dr. Alberto Anaya  
Departamento de Patología  
Clínica Puerta de Hierro, Madrid

#### 1. Metodología

Dr. Eduardo Sanz  
Departamento de Patología  
Clínica Puerta de Hierro, Madrid

#### 2. Gradaciones del rechazo

Dr. Fernando Val  
Departamento de Patología  
Hospital Marqués de Valdecilla, Santander

#### 3. Dificultades genéricas de interpretación

Dr. F. Javier Pardo  
Departamento de Patología  
Clínica Universitaria de Navarra

#### 4. Seguimiento y correlaciones

Dr. Ramón Bordes  
Servei d'Anatomia Patològica  
Hospital de la Santa Creu i Sant Pau, Barcelona

#### 5. Uso clínico de los datos de la biopsia

Dr. Manuel Ballesteros  
Servei de Cardiologia i Unitat Coronaria  
Hospital de la Santa Creu i Sant Pau, Barcelona

#### SEGUNDA PARTE:

Seminario de preparaciones por los mismos participantes

## CURSOS CORTOS, MAÑANA

### 1. PATOLOGIA DE LOS LINFOMAS

Miércoles, 6 de Mayo, 1987, a las 9 h.  
Salón Tarragona

Dra. Nancy L. Harris\*

Departamento de Patología  
Massachusetts General Hospital, Boston, USA

Dr. Sibrand Poppema\*

Departamento de Patología  
Universidad de Groningen, Groningen, Holanda

### 2. PROBLEMAS DIAGNOSTICOS EN PATOLOGIA GINECOLOGICA TUMORAL

Miércoles, 6 de Mayo, 1987, a las 9 h.  
Salón Gerona

Dr. Francisco Nogales Jr.

Departamento de Patología  
Hospital Clínico Universitario, Granada

Dr. Jaime Prat

Departamento de Patología  
Hospital de la Santa Cruz y San Pablo, Barcelona

### 3. NEUROPATHOLOGIA DIAGNOSTICA

Miércoles, 6 de Mayo, 1987, a las 9 h.  
Salón Tibidabo

Dr. Isidro Ferrer

Departamento de Patología  
Hospital Príncipes de España, Bellvitge, Barcelona

Dra. Ana Cabello

Departamento de Patología  
Hospital 1º de Octubre, Madrid

Dr. José Lamarca

Departamento de Patología  
Hospital Nuestra Señora del Mar, Barcelona

## **CURSOS CORTOS, TARDE**

### **4. MANIFESTACIONES CUTANEAS DE LAS ENFERMEDADES SISTEMICAS**

Miércoles, 6 de Mayo, 1987 a las 15 h.  
Salón Tarragona

Dr. Félix Contreras  
Departamento de Patología  
Hospital La Paz, Madrid

Dr. N. Scott McNutt\*  
Departamento de Patología  
The New York Hospital-Cornell Medical Center New York, USA

Dr. Abelardo Moreno Jr.  
Departamento de Patología  
Hospital Nuestra Señora del Mar, Barcelona

### **5. VALOR DE LA MISCROSCOPIA ELECTRONICA EN EL DIAGNOSTICO DE LOS TUMORES**

Miércoles, 6 de Mayo, 1987, a las 15 h.  
Salón Tibidabo

Dr. Victor E. Gould  
Departamento de Patología  
Rush Presbyterian-St. Luke's Medical Center Chicago, Illinois USA

Dr. Manuel Guix  
Departamento de Patología  
Hospital de la Santa Cruz y San Pablo, Barcelona

Dr. José J. Navas  
Departamento de Patología  
Hospital Germans Trías i Pujol, Badalona, Barcelona

## **6. LESIONES HEPATICAS EN ENFERMEDADES SISTEMICAS**

Miércoles, 6 de Mayo, 1987, a las 15 h.  
Salón Gerona

Dr. Miguel Bruguera  
Unidad de Hepatología  
Hospital Clínico y Provincial, Barcelona

Dr. Francisco Colina  
Departamento de Patología  
Hospital Primero de Octubre, Madrid

Dra. Carmen Bellas  
Departamento de Patología  
Hospital Ramón y Cajal, Madrid

**ASAMBLEA DE LA SOCIEDAD  
ESPAÑOLA DE ANATOMIA PATOLOGICA**

Miércoles, 6 de Mayo, 1987 a las 19 h.  
Salón Tarragona

**CENA DE DESPEDIDA**

Miércoles, 6 de Mayo, 1987 a las 20.30 h.  
Palacio Real de Pedralbes



La Sociedad Española de Anatomía Patológica agradece su valiosa colaboración a las siguientes instituciones:

Comisión Asesora de Investigación Científica y Técnica,  
Ministerio de Educación y Ciencia  
Fondo de Investigaciones Sanitarias de la Seguridad Social  
Ministerio de Sanidad y Consumo  
Ajuntament de Barcelona  
Hospital de la Santa Creu i Sant Pau  
Universitat Autònoma de Barcelona, Facultat de Medicina  
Comissió Interdepartamental de Recerca i Innovació Tecnològica,  
Generalitat de Catalunya  
La Caixa  
Diputació Provincial de Barcelona

y a las siguientes entidades:

Ames, S.A.E.  
Assens Llofriu, S.A.  
Atom, S.A.  
Becton-Dickinson España, S.A.  
Biodiagnostic, S.A.  
Casa Alvarez  
Cruma  
Dipesa, S.A.  
Freixanet, S.A.  
Giralt, S.A.  
Haeraeus, S.A.  
Izasa, S.A.  
Koxka, S.A.  
Lander Diagnóstico, S.A.  
Merck  
Micron  
Pancreac Montplet & Esteban, S.A.  
Promomed  
Ramón Cornet Diagnostics  
Rego y Cía. S.A.  
Technicon Ibérica, S.A.  
Técnicas Médicas MAB, S.A.  
Zeiss Ibérica, S.A.

## **SOCIEDAD ESPAÑOLA DE ANATOMIA PATOLOGICA**

Horacio Oliva, Presidente  
Francisco Nogales Jr., Vicepresidente  
José L. Sarasa, Secretario  
Emilio Alvarez, Tesorero

### **Vocales:**

M<sup>a</sup> Jose Mestre  
Angel Guirao  
Luis Valbuena  
Juan Vilanova  
Agustín Herrero  
Miguel Pérez  
Sergio Serrano

## **ASSOCIACIO D'ANATOMIA PATOLOGICA DE LA ACADEMIA DE CIENCIES MEDIQUES DE CATALUNYA I DE BALEARIS**

Vicente Marco, Presidente  
Manuel Guix, Vicepresidente  
Teresa Ribalta, Secretaria  
Fernando Algaba, Vicesecretario  
Josefina Autonell, vocal  
Natalia Tallada, vocal

## **XIII CONGRESO SOCIEDAD ESPAÑOLA DE ANATOMIA PATOLOGICA**

### **COMITE ORGANIZADOR**

Jaime Prat, Presidente  
Sergio Serrano, Secretario  
Jose M<sup>a</sup> Corominas, Tesorero

### **VOCAL**

José Badal  
Elías Campo  
María Conangla  
Jordi Esquiús  
M<sup>a</sup> Teresa Fernández  
José Lamarca  
José Lloreta  
Belén Lloveras  
Xavier Matías-Guiu  
M<sup>a</sup> Asunción Munné  
Concepción Murcia  
José Ramírez  
Teresa Ribalta

### **COMITE CIENTIFICO**

Fernando Algaba  
Roger Bernat  
Miguel Bruguera  
Enrique Cañadas  
Romà Curell  
Manuel Guix  
Isidro Ferrer  
Juan C. Lorenzo  
Vicente Marco  
Manuel Márquez  
Augusto Moragas  
Abelardo Moreno  
José Navas  
Antonio Palacín  
Vicente Romagosa  
Francesc Sancho  
José Vila  
Bar Von Schilling

PLANTA NOBLE: SALONES

**SOTANO**

The floor plan of the SOTANO (Basement) is divided into three main exhibition areas labeled A, B, and C. Area A is on the left, Area B is in the center, and Area C is on the right. The plan also includes a **BAR**, a **SECRETARIA** (reception area), and a staircase. The layout is shown in a top-down view with walls, doors, and furniture indicated by lines and symbols.

